

Guide des Formations

Université de Limoges



Rentrée 2026

Sommaire

3. LE MOT DU PRÉSIDENT

4. L'UNIVERSITÉ EN QUELQUES CHIFFRES

5. L'UNIVERSITÉ ET SES CAMPUS

6. NOS FORMATIONS

- 12. Licences, DEUST
- 23. B.U.T. Bachelors Universitaires de Technologie
- 27. Licences Professionnelles
- 34. Masters
- 47. Diplômes d'ingénieurs
- 52. Etudes de santé
- 58. Doctorats
- 60. Diplômes universitaires

63. LE MAG' RÉUSSITE ET VIE ÉTUDIANTE

79. ADRESSES

Ce document est une publication de l'Université de Limoges

(Document non contractuel)

Directeur de la publication Vincent JOLIVET

Réalisation Pôle Formation - Campus des Jacobins 88 rue du Pont St Martial -
87000 Limoges - Tél. 05 55 14 90 70 www.unilim.fr

Conception graphique CoopAlpha

Crédits photo Université de Limoges, Chloé FIDANZI, Marie BEAUFILS DURAND

L'offre de formation est présentée à titre d'information, sous réserve d'ouverture par l'établissement.

Le mot du Président



À l'heure où les défis se multiplient et où les attentes envers l'enseignement supérieur s'intensifient, l'Université de Limoges affirme avec force sa vocation : être une université attentive aux mutations du monde et profondément attachée à la réussite de ses étudiantes et étudiants.

Implantée sur cinq villes - Limoges, Brive, Guéret, Tulle, Egletons - et trois départements, elle opère avec une ambition claire : offrir à toutes et à tous un enseignement de qualité, adossé à une recherche de haut niveau, forte de ses reconnaissances nationales et internationales.

Cela se traduit par un accompagnement individualisé, une pédagogie active, par l'internationalisation des formations et par une attention constante portée à l'égalité des chances.

Quel que soit le niveau de diplôme visé - B.U.T., Licence, Licence professionnelle, Master, études d'ingénieur, doctorat, ou études de santé - chaque cursus proposé est conçu comme un véritable tremplin vers l'emploi. Ce lien étroit avec le monde socio-professionnel, renforcé par des partenariats dynamiques, contribue à la qualité des carrières professionnelles atteintes et aux excellents taux d'insertion professionnelle de nos diplômés

Et notre mission va au-delà de la formation initiale. Elle s'étend à l'accompagnement des stagiaires de la formation continue et des publics en alternance. À leur intention, nous concevons des dispositifs pédagogiques sur mesure, innovants et adaptés, pour que chacun puisse trouver, à chaque étape de sa vie, les moyens d'évoluer, de se réorienter ou de se perfectionner.

Enfin, par son engagement résolu dans les grandes transitions de notre époque - écologiques, numériques, sociales - l'Université de Limoges entend donner à ses étudiants les clés pour comprendre les enjeux du XXI^e siècle et participer activement à la construction du monde de demain.

Ce guide entre vos mains trace la cartographie de notre offre de formation et présente les nombreuses passerelles existantes entre les différents cursus. Il vous permettra d'élaborer des choix efficaces et cohérents, au service d'un parcours universitaire ambitieux et d'un projet professionnel solide.

A taille humaine, connectée à son époque, attentive à ses étudiantes et étudiants, et portée par l'excellence et l'innovation, l'Université de Limoges est une université où chaque parcours compte, où chaque réussite est reconnue, et où l'avenir se construit, jour après jour, avec rigueur, confiance et ambition.

Vincent Jolivet

Président de l'Université de Limoges

L'Université en quelques chiffres

17 432 étudiants¹

+ de **350**
parcours de formation dont :

3

DEUST

7

titres d'ingénieurs

25

mentions de Licences

20

mentions de Licences professionnelles

49

spécialités de Doctorat

12

spécialités de BUT

33

mentions de Masters
(80 parcours)

80

DU et DIU

5

UFR² : Unités de Formation et de Recherche

Faculté de Droit et des Sciences Économiques
2668 étudiants

Faculté des Lettres et des Sciences Humaines
2332 étudiants

Faculté des Sciences et Techniques
3455 étudiants

Faculté de Médecine
2205 étudiants

Faculté de Pharmacie
834 étudiants

(+ **767** étudiants en PASS Parcours Accès Santé)

5

Instituts²

Institut Universitaire de Technologie (IUT)
2385 étudiants

École Universitaire de Management (IAE)
393 étudiants

Institut de Préparation à l'Administration Générale (IPAG)
61 étudiants

Institut Limousin de Formation aux Métiers de la Réadaptation (ILFOMER)
376 étudiants

Institut national supérieur du professorat et de l'éducation (INSPÉ)
501 étudiants

1

École d'Ingénieurs
ENSIL-ENSCI²
862 étudiants

4

Ecoles doctorales thématiques
527 étudiants

Retrouvez toute l'offre de formation ici



¹Source Apogée du 31 janvier 2025

²Nommés également "composantes"

L'université et ses campus

L'Université de Limoges est située en Région Nouvelle-Aquitaine et se déploie sur cinq sites universitaires localisés dans le périmètre de l'ancienne région Limousin.

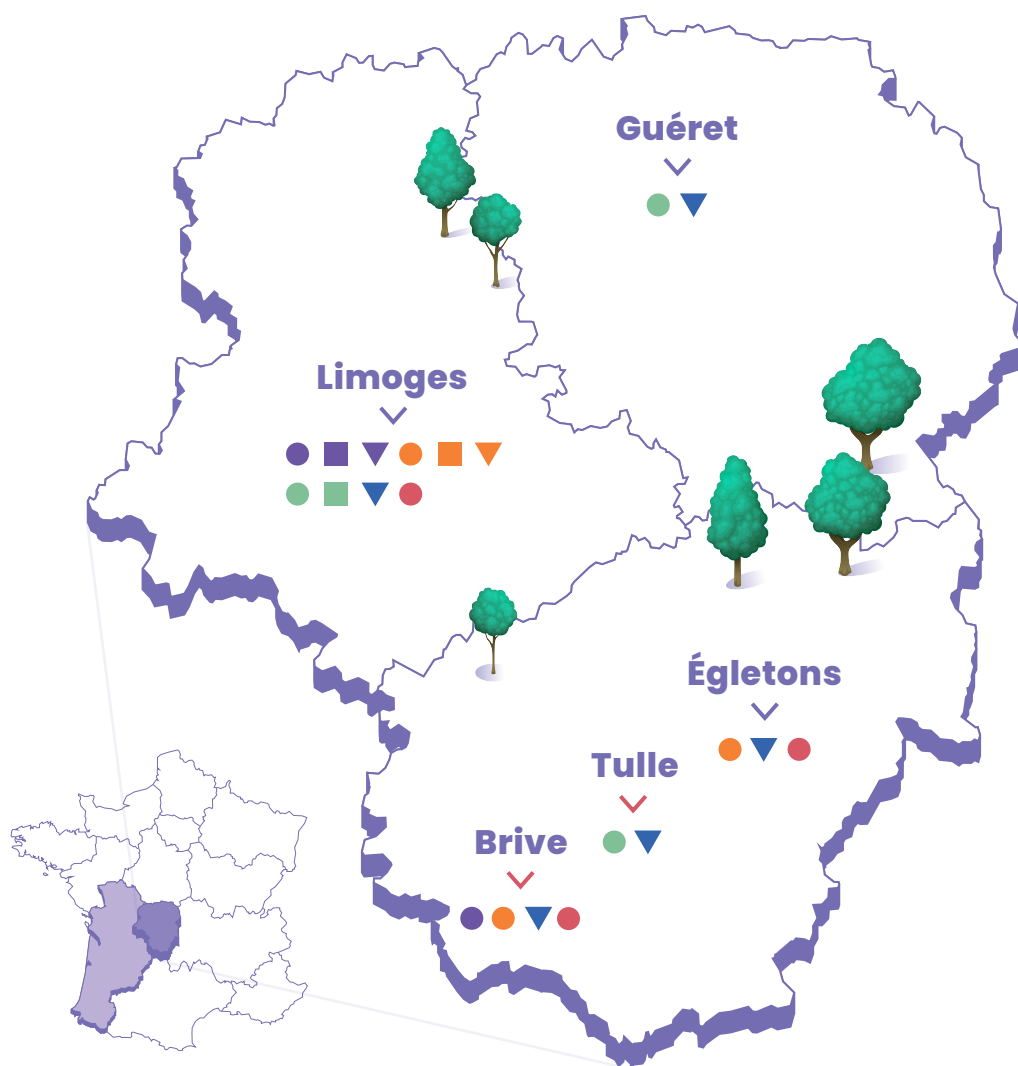

- | | |
|---|--|
| ● FDSE – Faculté de Droit et des Sciences Économiques | ■ ILFOMER |
| ▼ IPAG – Institut de Préparation à l'Administration Générale | ■ FLSH – Faculté des Lettres et des Sciences Humaines |
| ■ IAE – École Universitaire de Management | ● INSPE |
| ● FST – Faculté des Sciences et Techniques | ▼ IUT – Institut Universitaire de Technologie du Limousin |
| ▼ Faculté de Médecine – Faculté de Pharmacie | ● ENSIL – ENSCI |

Nos formations



L'organisation des études

Le système du LMD

Dans le cadre de l'espace universitaire européen, l'architecture des études supérieures s'articule autour de trois niveaux de référence :

- L** : la Licence générale ou professionnelle et le Bachelor Universitaire de Technologie à bac +3
- M** : le Master à bac +5
- D** : le Doctorat à bac +8

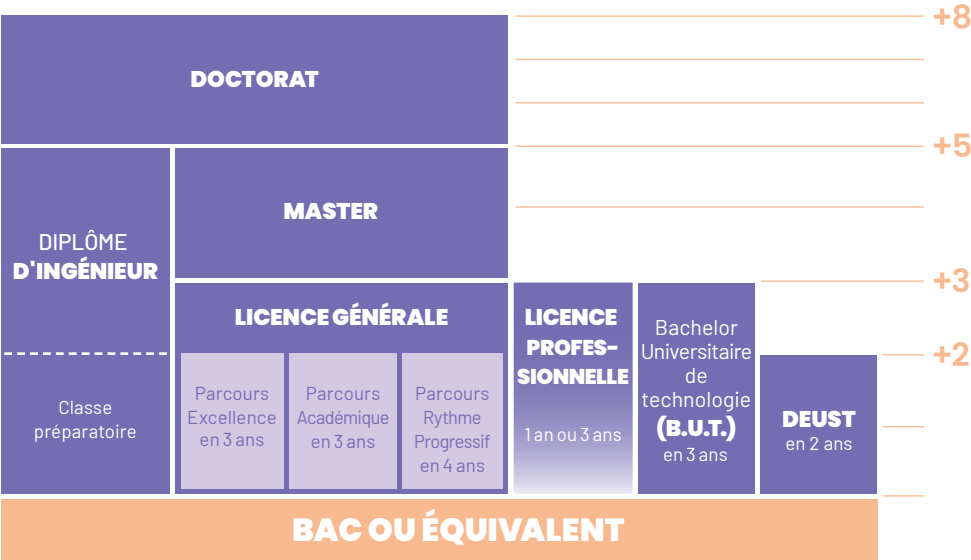

Les diplômes

Les diplômes se déclinent en mentions et en parcours. Chaque formation est composée d'Unités d'Enseignements (UE), obligatoires et optionnelles. Chaque UE est constituée d'une ou plusieurs matières, constituées d'Eléments Constitutifs (EC) : cours, travaux dirigés, travaux pratiques, projets, stages, mémoires... La validation d'une UE et/ou d'un EC s'accompagne de l'attribution de crédits ECTS (European Credit Transfer System). Ces crédits constituent une reconnaissance internationale : ils sont capitalisables et peuvent être transférés en France et en Europe au sein du système européen de transfert de crédits.

LE DEUST (BAC+2)

Le Diplôme d'Etudes Universitaires Scientifiques et Techniques (DEUST) est un diplôme de niveau bac+2 qui se prépare en quatre semestres et confère 120 crédits ECTS. Son objectif premier est l'insertion professionnelle.

LA LICENCE (BAC+3)

La Licence correspond à l'obtention de 180 crédits. La Licence offre la possibilité de poursuite d'études en Master. La formation comprend des enseignements théoriques et méthodologiques, des enseignements professionnalisants et des enseignements transversaux.

LA LICENCE PROFESSIONNELLE (BAC+3)

La Licence Professionnelle est un diplôme national de niveau bac+3 sanctionnant un niveau correspondant à 180 ECTS. Elle est désormais à durée variable (en un ou trois ans).

LE B.U.T. (BAC+3)

Le Bachelor Universitaire de Technologie (B.U.T.) est le diplôme de référence des IUT. Accessible en 1^{ère} année après le bac, sur dossier, cette formation dure 3 ans et confère le grade de licence.

LE MASTER (BAC+5)

Accessible après un diplôme de niveau bac+3, le Master propose une spécialisation dans un domaine précis. Le Master permet une insertion professionnelle directe après l'obtention du diplôme ou une poursuite d'études en Doctorat.

LE DIPLÔME D'INGÉNIEUR (BAC+5)

Le Diplôme d'Ingénieur confère le grade de Master. Le cursus peut s'étaler sur 5 ans via une classe préparatoire intégrée (recrutement post-bac depuis Parcoursup) ou sur 3 ans (recrutement sur concours après 2 années post-bac en classe préparatoire aux grandes écoles ou sur dossier pour les titulaires d'un diplôme scientifique (a minima à bac+2).

LE DOCTORAT (BAC+8)

Le Doctorat se prépare en trois ans après le Master. Il correspond à un niveau bac+8. Il est délivré après la soutenance d'une thèse qui expose un travail de recherche sur projet réalisé au sein d'une équipe de chercheurs.

Candidater et s'inscrire à l'Université

Candidature

FORMATIONS POST-BAC PARCOURSUP

La procédure d'admission en première année (licence, BUT, DEUST, licence professionnelle en 3 ans, DE Ergothérapeute, PASS, certificats de capacité d'orthophoniste et orthoptiste) se déroule obligatoirement via le portail national Parcoursup pour les publics qui ne relèvent pas de la formation continue.

Suivez la procédure complète sur le **site de Parcoursup** : <https://www.parcoursup.fr/>

Cette plateforme vous permet de vous informer sur les formations, de formuler vos vœux de poursuite d'études et de répondre aux propositions d'admission des établissements d'enseignement supérieur qui vous sont faites. Elle comprend une phase principale et une phase complémentaire d'admission selon des modalités et un calendrier précis.

Vous êtes lycéen en situation de handicap ou souffrant d'un trouble de santé invalidant ?

Parcoursup vous accompagne afin que votre situation personnelle soit bien prise en compte.

LICENCE PROFESSIONNELLE EN 1 AN

Après un Bac+2, pour candidater à l'une de nos licences professionnelles en 1 an (3^{ème} année), vous devez passer par la plateforme **eCandidat** :

<https://ecandidat.unilim.fr/>



MASTER

L'admission en **première année** dans les masters est subordonnée à l'examen d'un dossier de candidature et/ou d'un concours et/ou d'un entretien.

Comment ça marche ?

A compter de janvier, vous vous informez sur monmaster.gouv.fr, le portail national qui recense l'intégralité des diplômes nationaux de master (DNM) proposés par les établissements d'enseignement supérieur français accrédités. A compter du mois de février, vous devez déposer votre candidature sur ce portail.

Pour un accès en **Master 2** :
candidatez via la plateforme **eCandidat**
<https://ecandidat.unilim.fr/>

AUTRES DIPLÔMES

Rendez-vous sur le site de l'Université de Limoges.

Etudiants internationaux, comment rejoindre l'Université de Limoges ?

Tout dépend de votre nationalité, de votre pays de résidence et de la nature des études envisagées.

Retrouvez toutes les informations sur le site Campus France



ou sur le site de l'Université rubrique « International ».

Inscription administrative

Une fois votre admission dans l'une de nos formations confirmée, vous devez procéder à votre inscription administrative. Dans la majorité des cas cette inscription se fait en ligne.

- > Au préalable, vous devez acquitter la CVEC (Contribution de Vie étudiante et de Campus) en vous connectant sur le site : cvec.etudiant.gouv.fr
- > **Puis rendez-vous sur le site : inscription.unilim.fr** pour vous inscrire administrativement et régler vos droits d'inscription.
- > Vous devez fournir les pièces justificatives demandées après avoir réglé vos droits d'inscription.
- > Vos **certificats de scolarité et votre carte d'étudiant** vous seront remis à la rentrée par votre composante.

Inscription pédagogique

L'inscription pédagogique finalise votre inscription et vous permet de participer aux examens. Elle se fait en ligne (sur votre Espace Numérique de Travail) ou en scolarité après votre inscription administrative. Les informations concernant votre inscription pédagogique vous seront données en temps utile par votre composante.

Rencontrer l'université

De multiples rencontres vous sont proposées tout au long de l'année pour vous permettre de choisir votre formation : salons et forums, Journées Portes Ouvertes, Immersions, Programme Escapade.

NOM DU SALON OU FORUM	DATE	LIEU
SALON STUDYRAMA DES ÉTUDES SUPÉRIEURES BORDEAUX	Samedi 4 octobre 2025	Parc des Expositions Hall 1 Bordeaux
SALON STUDYRAMA DES ÉTUDES SUPÉRIEURES LIMOGES	Samedi 18 octobre 2025	Zénith Limoges
SALON STUDYRAMA DES ÉTUDES SUPÉRIEURES D'ANGOULÊME	Samedi 8 novembre 2025	Espace Carat - Parc des expositions et des congrès du Grand Angoulême
FORUM L'ÉTUDIANT POST-BAC LIMOGES	Vendredi 14, Samedi 15 novembre 2025	Parc des Expositions Limoges
SALON STUDYRAMA INFO SUP CARRIÈRES PERIGUEUX	Samedi 29 novembre 2025	Parc des Expositions Périgueux
L'ÉTUDIANT : SALON DU LYCÉEN ET DE L'ÉTUDIANT BORDEAUX	Vendredi 9, Samedi 10 et Dimanche 11 janvier 2026	Parc des Expositions Bordeaux
JOURNÉE PORTES OUVERTES UNIVERSITÉ LIMOGES	Samedi 31 janvier 2026	Campus de l'Université de Limoges
Date supplémentaire pour l' IUT DU LIMOUSIN	Samedi 28 février 2026	IUT sites de Limoges, Guéret, Brive, Tulle, Egletons
FORUM DU FUTUR ÉTUDIANT BRIVE	Vendredi 6 et Samedi 7 février 2026	Espace des 3 Provinces Brive
FORUM POST-BAC CREUSE CARREFOUR SUP'23 GUERET	Mardi 24 février 2026 (sous réserve)	Espace André Lejeune Guéret
L'ÉTUDIANT : SALON APPRENTISSAGE, ALTERNANCE et MÉTIERS BORDEAUX	Vendredi 13, Samedi 14 mars 2026	Palais des Congrès Bordeaux

Immersions pour les lycéens

Pour affiner vos choix de formations, les composantes accueillent les lycéens et lycéennes pour découvrir la vie d'étudiant à l'université et assister aux enseignements sur une demi-journée. Toutes les offres d'immersions sont visibles par l'établissement d'origine via CAP'SUP. Adressez-vous à votre référent au sein de votre lycée qui vous inscrira sur l'offre adéquate.



BIENVENUE ! la plateforme digitale dédiée aux lycéens

Retrouvez émissions, webinaires, témoignages & ressources utiles





Offre de formation 1^{er} cycle



Droit économie gestion

LICENCES

Administration économique et sociale

- Administration et gestion des entreprises
- Administration générale et territoriale
- Commerce et affaires internationales
- Administration et gestion des entreprises adaptation technicien supérieur

Administration publique

Droit

Économie – Gestion

- Économie
- Gestion
- International

B.U.T.

Gestion des entreprises et des administrations

- Gestion et pilotage des ressources humaines
- Gestion, entrepreneuriat et management d'activités
- Gestion comptable, fiscale et financière
- Contrôle de gestion et pilotage de la performance

Techniques de commercialisation

- Marketing digital, E-business et entrepreneuriat
- Marketing et management du point de vente
- Business développement et management de la relation client

LICENCES PROFESSIONNELLES

Assurance, Banque, Finance : Chargé de clientèle

Activités juridiques : Mandataire judiciaire à la protection des majeurs

Activités juridiques : Métiers du droit de l'immobilier

Métiers du notariat

- Comptable taxateur d'études notariales

Management et gestion des organisations

- Encadrement de chantiers de travaux publics

Arts, lettres, langues, sciences humaines et sociales

LICENCES

Histoire

- Arts, recherche et humanités
- Géographie enseignement secondaire
- Enseignement 1^{er} degré

Géographie et aménagement

- Enseignement 1^{er} degré
- Audiovisuel
- International
- Valorisation du patrimoine et développement territorial

Langues étrangères appliquées

- Anglais-Allemand
- Anglais-Espagnol
- Anglais-Italien

Langues littéraires et civilisations étrangères et régionales

- Anglais
- Espagnol
- Double licence anglais-espagnol parcours excellence

Lettres

Sciences de l'éducation et de la formation

- Éducation, environnement scolaire, métiers de l'école et de la formation
- Institutions et acteurs du lien social, de l'éducation et de la médiation

Sciences du langage

- Sciences de l'information et de la communication

Sociologie

- Enseignement 1^{er} degré
- Chargé d'études sociologiques
- Documentaire audiovisuel en sciences sociales

Professorat des écoles

B.U.T.

Carrières sociales :

- Animation sociale et socioculturelle

LICENCES PROFESSIONNELLES

Aménagement paysager : Conception, gestion, entretien

- Design des milieux anthropisés

Métiers de la médiation scientifique et techniques

- Information design et rédaction technique

Métiers du livre : Documentation et bibliothèques

Protection et valorisation du patrimoine historique et culturel

- Métiers de la culture pour le développement territorial

Découvrez les vidéos de
présentation des licences



Sciences, technologies, santé

DEUST

Animation et gestion des activités physiques, sportives et culturelles

Préparateur technicien en pharmacie

Webmaster et métiers de l'internet

LICENCES

Chimie

- Chimie et environnement
- Sciences des matériaux

Génie civil

Informatique

- Informatique
- Mathématiques - informatique

Mathématiques

- Mathématiques
- Mathématiques - informatique

Physique chimie

Physique

- Ixeo

STAPS : Activités physiques adaptées et santé

STAPS : Education et motricité

STAPS : Entraînement sportif

STAPS : Management du Sport

Sciences de la vie et de la terre

- Biochimie, biologie moléculaire et cellulaire, génétique (BBMCG)
- Biologie et chimie de l'environnement (BCE)
- Biologie cellulaire et physiologie (BCP)
- Biologie générale sciences de la terre et de l'univers (BGSTU)
- Biologie des organismes, des populations et des écosystèmes (BOPE)

Sciences pour la santé

- Biologie et chimie du médicament (BCM)
- Santé publique (SP)

B.U.T.

Génie biologique

- Sciences de l'aliment et biotechnologie

Génie civil - construction durable

- Bureau d'études conception
- Réhabilitation et amélioration des performances environnementales des bâtiments
- Travaux bâtiment
- Travaux publics

Génie électrique et informatique industrielle

- Electricité et maîtrise de l'énergie
- Electronique et systèmes embarqués

Génie industriel et maintenance

- Ingénierie des systèmes pluritechniques

Génie mécanique et productique

- Innovation pour l'industrie
- Management de process industriel
- Simulation numérique et réalité virtuelle

Hygiène, sécurité, environnement

- Sciences du danger et management des risques professionnels technologiques et environnementaux

Informatique

- Réalisation d'application : conception, développement, validation

Mesures physiques :

- Matériaux et contrôles physico-chimiques
- Techniques d'instrumentation

Métiers du multimédia et de l'internet

- Création numérique
- Développement web et dispositifs interactifs

LICENCES PROFESSIONNELLES

Gestion et accompagnement de projets pédagogiques :

- Formateurs d'adultes spécialisés dans la formation ouverte à distance
- E-tourisme/tourisme numérique

Métiers de l'énergétique, de l'environnement et du génie climatique

- Métiers des énergies renouvelables : production, exploitation, maintenance

Métiers de l'informatique : application web

Métiers de l'informatique : conduite de projets

Métiers du BTP : bâtiment et construction

- Diagnostic, maintenance et réhabilitation de patrimoine

Métiers du BTP : génie civil et construction

- Inspection des ouvrages d'art

Métiers du BTP : travaux publics

- Détection et géoréférencement des réseaux

Métiers de la protection et de la gestion de l'environnement parcours :

- Diagnostic et aménagement des ressources en eau
- Maintenance des usines et des réseaux d'eau
- Traitement des eaux

Métiers des ressources naturelles et de la forêt

- Aménagement arboré et forestier

Productions animales

- Audit et génétique en élevage

Tourisme et Loisirs Sportifs

GRADE LICENCE*

Diplôme de formation générale en sciences médicales

Diplôme de formation générale en sciences maïeutiques

Diplôme de formation générale en sciences pharmaceutiques

Certificat de capacité d'orthoptiste

Diplôme d'état d'ergothérapeute



*Pour les diplômes de santé se référer au chapitre « études de santé » page 52

Licences DEUST

DEUST
CONTRÔLÉ
PAR L'ÉTAT

DIPLÔME
NATIONAL DE
LICENCE
CONTRÔLÉ
PAR L'ÉTAT



- A Parcours académique
- RP Parcours rythme progressif
- Ex Parcours excellence
- T Tremplin
- LCH Licence Accès Santé

Descriptif p.13

Descriptif p.54

➤ Les parcours aménagés à l'Université de Limoges

Grâce au projet FORM'UL¹, l'Université de Limoges accompagne tous les étudiants vers la réussite, avec la mise en place de nouveaux cursus universitaires innovants proposant des parcours personnalisés et des licences modulables.



Chaque étudiant a accès à une formation personnalisée, adaptée à ses acquis, à ses compétences et à son projet professionnel. Le rythme de la formation est adapté aux besoins des étudiants avec la possibilité dans certaines composantes de faire une licence en trois ans ou en quatre ans, voire d'obtenir un double diplôme. Les parcours aménagés sont proposés en Faculté des Sciences et Techniques, Faculté de Droit et Sciences Économiques et Faculté des Lettres et des Sciences Humaines avec :

- A Parcours académique** : licence en 3 ans,
- RP Parcours rythme progressif** : licence en 4 ans,
- Ex Parcours excellence** : un parcours sélectif en 3 ans avec possibilité d'obtenir un double diplôme,
- T Année tremplin** : année de remise à niveau et réflexion autour du projet professionnel.

Ces parcours sont proposés aux étudiants suite à leur candidature sur **Parcoursup** en fonction de leur profil ou selon leurs résultats au premier semestre afin de s'adapter au plus près du besoin de l'étudiant.

Le **parcours rythme progressif** permet de développer ses apprentissages de manière progressive grâce à des volumes horaires de formation moins denses qu'en licence académique. C'est l'occasion de trouver ses marques à l'Université, de progresser à son rythme et de prendre confiance en soi dans son parcours de formation. Ce parcours peut également convenir à des étudiants qui ont des contraintes fortes en terme d'emploi du temps du fait de leur statut particulier (étudiants salariés, sportifs de haut niveau...).

Dans certaines formations, les étudiants à fort potentiel peuvent se voir proposer d'intégrer un **parcours d'excellence**. À l'issue du cursus l'étudiant obtient une double licence lui permettant de renforcer et diversifier ses compétences.

Suite à l'obtention d'un "Oui-Si" sur la plateforme Parcoursup, il peut vous être proposé une **année Tremplin** dans la mention sélectionnée. Il s'agit d'une année de remise à niveau et de réflexion sur le projet professionnel. En plus d'un renforcement disciplinaire, les étudiants en Tremplin bénéficient d'un suivi individuel pour leur permettre d'acquérir la méthodologie de travail universitaire. À la suite de l'année Tremplin, il est possible de poursuivre dans la mention choisie en première année ou de se réorienter dans un autre parcours en lien avec un nouveau projet professionnel.

COMMENT TOUT SAVOIR SUR LES PARCOURS AMÉNAGÉS ?

La plateforme A.N.A, "Accompagnement des Nouveaux Arrivants" est une plateforme en ligne immersive dédiée aux lycéens, permettant de découvrir de façon ludique les parcours aménagés et les dispositifs de réussite.



A.N.A ACCOMPAGNE LES NOUVEAUX ARRIVANTS

Entrez dans une dimension parallèle et faites la connaissance de A.N.A une intelligence artificielle. Elle vous fera découvrir tous les parcours possibles à l'Université de Limoges. Mais A.N.A est malicieuse : vous devrez réussir des épreuves pour trouver la sortie de cet univers...



¹Le projet FORM'UL (Formations en vue de l'Orientation et de la Réussite améliorées à l'Université de Limoges) bénéficie d'une aide de l'Etat gérée par l'Agence Nationale de la Recherche au titre des programmes d'investissement d'avenir

Sciences – Technologies – Santé



DEUST WEBMASTER ET MÉTIERS DE L'INTERNET

Cette formation vise à acquérir les compétences permettant de concevoir, déployer et gérer techniquement un site web, de l'animer en termes de contenus rédactionnels, visuels, vidéo et multimédia et de générer de l'audience par le référencement, les réseaux sociaux ou tout autre action de communication.

FST – Formation TIC à distance – Ouvert à l'alternance

DEUST AGAPSC – ANIMATION ET GESTION DES ACTIVITÉS PHYSIQUES, SPORTIVES ET CULTURELLES

APPN Activités Physiques de Pleine Nature

Cette formation donne les prérogatives pour l'animation auprès de tout public par la découverte des activités physiques, sportives ou culturelles et par l'initiation à ces activités (hors pratique compétitive). Ce diplôme permet également d'acquérir des compétences pour diriger des centres d'accueil collectif de mineurs.

FST – Site de Brive

DEUST PRÉPARATEUR EN PHARMACIE

Le DEUST Préparateur/Technicien en pharmacie a pour objectif de revaloriser la formation, de l'adapter à l'évolution des compétences et des responsabilités des préparateurs en pharmacie. Il doit permettre à terme d'envisager une meilleure évolution de carrière et favoriser la mobilité européenne. A Limoges, il est le fruit d'une étroite collaboration entre les centres de formation d'apprentis (CFA) de Limoges (Espace Galien 87) et de Brive (CFA Pharma), et la Faculté de Pharmacie. Cela permet la prise en charge et la formation d'environ 90 apprentis par an selon un calendrier annuel d'alternance fixé par chaque CFA.

Faculté de Pharmacie Limoges Campus Marcland – Exclusivement en alternance

Droit – Économie – Gestion

Vidéo
licences



LICENCE DROIT

La licence de droit est une formation généraliste qui permet aux étudiants d'acquérir une culture juridique solide, de maîtriser la méthodologie juridique et de développer des capacités d'analyse et de réflexion critique. En complément des enseignements fondamentaux, la formation met l'accent sur la pratique des langues étrangères et l'usage des outils numériques. Elle accompagne également les étudiants dans la construction de leur projet personnel et professionnel. La formation prépare à la poursuite d'études en master, aux carrières juridiques et judiciaires, ainsi qu'aux concours de la fonction publique. Elle peut également conduire à une insertion professionnelle dès la fin de la licence dans les secteurs administratif, associatif ou privé.

    **FDSE Site de Limoges Campus Centre-ville et Site de Brive** – Propose la certification "European Studies"¹

LICENCE ÉCONOMIE-GESTION

La licence d'Économie-Gestion est une formation généraliste qui permet aux étudiants d'acquérir une connaissance approfondie des mécanismes économiques et du comportement des acteurs économiques. Les deux premières années offrent une initiation aux fondamentaux des sciences économiques et de gestion, et permettent de développer des compétences en techniques quantitatives. Une attention particulière est accordée au renforcement des compétences linguistiques ainsi qu'à l'élaboration du projet personnel et professionnel. À la fin de la deuxième année, les étudiants choisissent de poursuivre leur cursus soit en parcours Économie, soit en parcours Gestion (sélection faite par l'IAE de Limoges). À l'issue de leur formation, les diplômés maîtrisent les principaux mécanismes économiques, ce qui leur permet d'envisager une insertion professionnelle immédiate dans les secteurs privé (banque, assurance, commerce, transport, etc.) et public, ou la poursuite de leurs études en master.

   **IAE et FDSE Site de Limoges Campus Centre-Ville** – Propose la certification "European Studies"¹

Économie (L3)

En troisième année, le parcours Économie de la licence d'Économie-Gestion forme les étudiants à la compréhension des principes fondamentaux de l'économie et à l'utilisation des outils de l'économiste (statistiques, mathématiques, informatique), tout en offrant une ouverture vers d'autres domaines tels que la banque et la finance internationale. Ce parcours permet la poursuite d'études en master, notamment en banque et finance, et ouvre sur des débouchés professionnels variés.

FDSE Site de Limoges Campus Centre-Ville

1. certification « European Studies », un programme en anglais axé sur les questions européennes

Gestion (L3)

La licence de Gestion est ouverte, sur sélection (dossier et SCORE IAE MESSAGE), aux titulaires d'un diplôme de niveau bac+2. La formation s'appuie à la fois sur des cours théoriques, pratiques et sur de la conduite de projets innovants. L'étudiant va ainsi acquérir des compétences sociales, développer son esprit d'entreprendre, son agilité et parfaire sa maîtrise du numérique. Au second semestre, trois parcours de formation lui sont proposés en fonction de son projet professionnel : Management de l'Innovation – Comptabilité, Contrôle, Audit – Management des établissements de la santé et du social.

IAE Limoges Campus Centre-Ville

Parcours International (L1, L2 et L3)

Ce parcours s'adresse particulièrement aux bacheliers issus de sections européennes ou internationales anglophones, ainsi qu'aux étudiants internationaux de langue anglaise, qui souhaitent approfondir leur compréhension des fondamentaux en économie et en gestion grâce à des enseignements de spécialité en anglais et à une mobilité internationale obligatoire au cours du cursus.

FDSE Site de Limoges Campus Centre-Ville

LICENCE ADMINISTRATION ÉCONOMIQUE ET SOCIALE

La licence AES est une formation pluridisciplinaire qui permet aux étudiants d'acquérir une solide culture générale, articulée autour du droit, de l'économie, de la gestion, des sciences sociales, des langues étrangères, ainsi que des technologies de l'information et de la communication. Elle vise à développer une compréhension globale des enjeux juridiques, économiques et sociaux contemporains, qu'ils concernent le fonctionnement des administrations, des entreprises ou d'autres structures comme les associations et fondations. Un accompagnement personnalisé est proposé tout au long du cursus pour aider chaque étudiant à construire et affiner son projet professionnel. À l'issue de la 2^{ème} année, les étudiants peuvent choisir l'un des quatre parcours de spécialisation proposés par la licence AES, en vue d'une insertion professionnelle ou de la poursuite d'études en master.

   **FDSE Site de Limoges Campus Centre-ville** – Propose la certification "European Studies"

Administration et Gestion des Entreprises (L3)

Ce parcours prépare les étudiants à exercer des fonctions d'administration et de gestion au sein d'organismes privés à vocation économique, sociale ou culturelle (PME-PMI, secteur associatif, coopératif, etc.). Il permet également une poursuite d'études en master dans le domaine de la gestion des entreprises (gestion des ressources humaines, gestion de production, etc.).

FDSE Site de Limoges Campus Centre-ville

Administration et Gestion des Entreprises / Adaptation Technicien Supérieur (ATS) (L3)

Cette formation est destinée aux titulaires d'un BTS, d'un BUT 2 du secteur tertiaire ou d'une L2 (AES, Économie-Gestion, Droit). Elle offre la possibilité de poursuivre une année d'études en vue de la préparation aux concours d'admission en deuxième année des grandes écoles de commerce et de management (Tremplin 2, TAGE MAGE), ou de candidater en master universitaire. Elle est proposée en partenariat avec le lycée Suzanne Valadon de Limoges.

FDSE Site de Limoges Campus Centre-ville et Lycée Suzanne Valadon Limoges

Administration Générale et Territoriale (L3)

Ce parcours vise à former des personnels administratifs polyvalents, aptes à intégrer les administrations nationales ou locales. Il constitue une voie d'accès vers les masters spécialisés en droit public.

FDSE Site de Limoges Campus Centre-ville

Commerce et Affaires Internationales (L3)

Ce parcours prépare les étudiants à développer des compétences orientées vers l'international, notamment dans le domaine du fonctionnement des entreprises engagées dans l'import-export ou les services financiers. Il est conçu pour permettre une poursuite d'études en master dans les domaines du commerce et des affaires internationales.

FDSE Site de Limoges Campus Centre-ville

LICENCE ADMINISTRATION PUBLIQUE (L3)

La licence d'Administration Publique (LAP) est ouverte, sur sélection, aux titulaires d'un diplôme de niveau bac+2 au moins, indifférencié (BUT2, BTS, lettres, langues, sciences, droit, AES...). Sont ainsi ouvertes des possibilités de réorientation vers la fonction publique ou d'obtention d'un complément de formation. Elle permet d'acquérir une formation juridique et méthodologique indispensable à la réussite de concours administratifs. L'IPAG propose également des modules innovants de sensibilisation au management public en s'appuyant sur un important réseau de partenaires. La LAP permet de candidater sur le Master Administration publique parcours métiers de l'administration (M1).

 **IPAG Site de Limoges Campus Turgot**

CLASSE TALENTS DU SERVICE PUBLIC (CPT L3)

La classe talents du service public (CPT) a pour objet d'aider des étudiants à préparer les concours externes et 3^{ème} voie des cadres de la fonction publique d'État ou territoriale en leur proposant une préparation spécifique et intensive, en leur apportant un soutien pédagogique renforcé et un appui financier. La formation s'étale sur une période de 9 mois environ (début septembre à fin mai). Il s'agit d'une formation proposée à l'IPAG de Limoges sous l'égide de l'IRA de Nantes. Une sélection sur dossier est faite dans un premier temps suivie d'un entretien individuel.

IPAG Site de Limoges Campus Turgot

CLASSE TALENTS MAGISTRATURE ENM

Afin de favoriser la diversité du recrutement dans la magistrature, l'École nationale de la magistrature (ENM) a mis en place sept classes Prépas Talents. L'une d'elle située à la Faculté de Droit et des Sciences Économiques, accueille chaque année des candidats boursiers méritants et motivés. La préparation au premier concours d'accès à l'ENM débute en octobre et se poursuit jusqu'aux épreuves d'admission. Elle permet également aux élèves d'obtenir un diplôme d'établissement intitulé « Culture juridique et pratiques judiciaires », qui valorise leur année de formation. Ce diplôme peut notamment faciliter l'accès à des postes d'assistants ou d'attachés de justice, en cas d'échec au concours.

FDSE Site de Limoges Campus Centre Ville

Arts – Lettres – Langues – Sciences Humaines et Sociales

Vidéo
licences



LICENCE LETTRES

Cette licence favorise l'acquisition d'une vaste culture littéraire et artistique, allant de l'Antiquité à l'extrême contemporain, la maîtrise approfondie de la langue française et le développement des capacités de rédaction, de réflexion critique et de synthèse. Elle met aussi l'accent sur l'ouverture interculturelle et la communication orale et écrite. Les deux premières années de la licence proposent des ouvertures disciplinaires permettant une spécialisation progressive. En 3^{ème} année, des parcours amorcent une spécialisation de master.

FLSH Site de Limoges Campus Vanteaux

LICENCE LANGUES ÉTRANGÈRES APPLIQUÉES (LEA)

• Parcours Anglais-Allemand • Parcours Anglais-Espagnol • Parcours Anglais-Italien

Cette licence permet d'acquérir savoirs et méthodes avancés dans au moins deux langues vivantes et dans le domaine d'application. L'objectif est de développer des capacités d'analyse et de synthèse, d'apprendre à être polyvalent et autonome, de communiquer et de travailler en équipe, en vue d'une insertion dans le monde professionnel à l'international. Les cours d'économie-gestion appliqués au commerce international sont associés à des enseignements en français ou en langue étrangère sur les sociétés et les cultures actuelles, le tourisme, le management, le marketing, le droit, la comptabilité ou encore les ressources humaines. À la fin de la formation, un stage de 8 semaines permet à la fois d'appliquer les connaissances apprises et de développer des compétences dans le domaine professionnel choisi par l'étudiant.

Au terme de la licence, l'étudiant peut soit entrer dans la vie professionnelle, soit poursuivre vers un master de spécialisation, comme, par exemple « LEA Management Interculturel » ou « Transferts Culturels et Traduction » à la FLSH, mais aussi « Négociation Internationale », « Commerce International », et bien d'autres.

FLSH Site de Limoges Campus Vanteaux

LICENCE LANGUES, LITTÉRATURES ET CIVILISATIONS ÉTRANGÈRES ET RÉGIONALES (LLCER)

• Parcours Anglais • Parcours Espagnol • Parcours Anglais-Espagnol

Cette licence permet aux étudiants de perfectionner leur maîtrise de la langue orale et écrite et de construire une vaste culture angliciste ou hispanique ainsi que des compétences de réflexion, d'analyse et d'expression exploitables dans l'enseignement comme dans tous les champs professionnels liés aux mondes anglophones ou hispaniques : communication, tourisme, relations internationales, monde culturel... Les deux premières années de la licence proposent des ouvertures disciplinaires permettant une spécialisation progressive. En 3^{ème} année, des parcours amorcent une spécialisation de master.

▪ Parcours excellence Double Licence LLCER Anglais/Espagnol (ouverture prévisionnelle rentrée 2026)

Cette double licence se donne pour objectif de former des spécialistes de la langue, de la littérature, de l'histoire et des arts des aires culturelles anglophone et hispanophone, polyvalents pour s'intégrer à des contextes professionnels variés, qu'ils soient locaux, nationaux ou internationaux (patrimoine, culture et création, fonction publique, traduction, métiers du livre, enseignement, coopération internationale...). Elle est adossée aux deux parcours existants, LLCER Anglais et LLCER Espagnol, et innove avec des cours croisés anglais/espagnol. Le volume horaire, supérieur à celui d'une licence classique, justifie, à terme, l'obtention d'une double diplomation LLCER Anglais **et** LLCER Espagnol.

Cette licence se singularise par la mise en place d'un Projet personnel et/ou de promotion tutoré et un séjour ERASMUS d'un semestre obligatoire.

L'acceptation se fera sur dossier et les effectifs seront restreints à 20 étudiants maximum.

A Ex FLSH Site de Limoges Campus Vanteaux

LICENCE GÉOGRAPHIE ET AMÉNAGEMENT

4 parcours en 3^{ème} année : ▪ Enseignement 1^{er} degré ▪ Audiovisuel ▪ International ▪ Valorisation du patrimoine et développement territorial

Cette licence apporte une formation fondée sur l'analyse spatiale et la compréhension des grandes questions environnementales, géopolitiques et sociales qui aident à mieux comprendre et appréhender les enjeux actuels et à venir, avec une attention particulière à la géographie sociale de l'environnement et aux thématiques récentes de la géographie. La licence forme également aux outils de géomatique et aux méthodes d'enquête.

La L1 et la L2 proposent des ouvertures disciplinaires permettant une spécialisation progressive et amorcent les parcours de la 3^{ème} année (international, audiovisuel, préparation au concours de l'enseignement). Ces parcours permettent l'acquisition de compétences professionnelles ainsi qu'une spécialisation pour une poursuite d'études en master.

Le parcours « valorisation du patrimoine et développement territorial » en 3^{ème} année prépare les étudiants au master du même nom et aux métiers de l'ingénierie territoriale et de la médiation du patrimoine, à partir d'un dispositif pédagogique original, s'appuyant sur une approche pluridisciplinaire, mettant l'accent sur la conduite opérationnelle de projets (projets collectifs et stages). La formation est dispensée sur deux sites de formation, avec une pluralité d'intervenants, universitaires ou issus des collectivités publiques, du monde associatif et des bureaux d'études.

A FLSH Site de Limoges Campus Vanteaux – L3 parcours VPDT en partenariat avec Lycée agricole d'Ahun – Ouvert à l'alternance

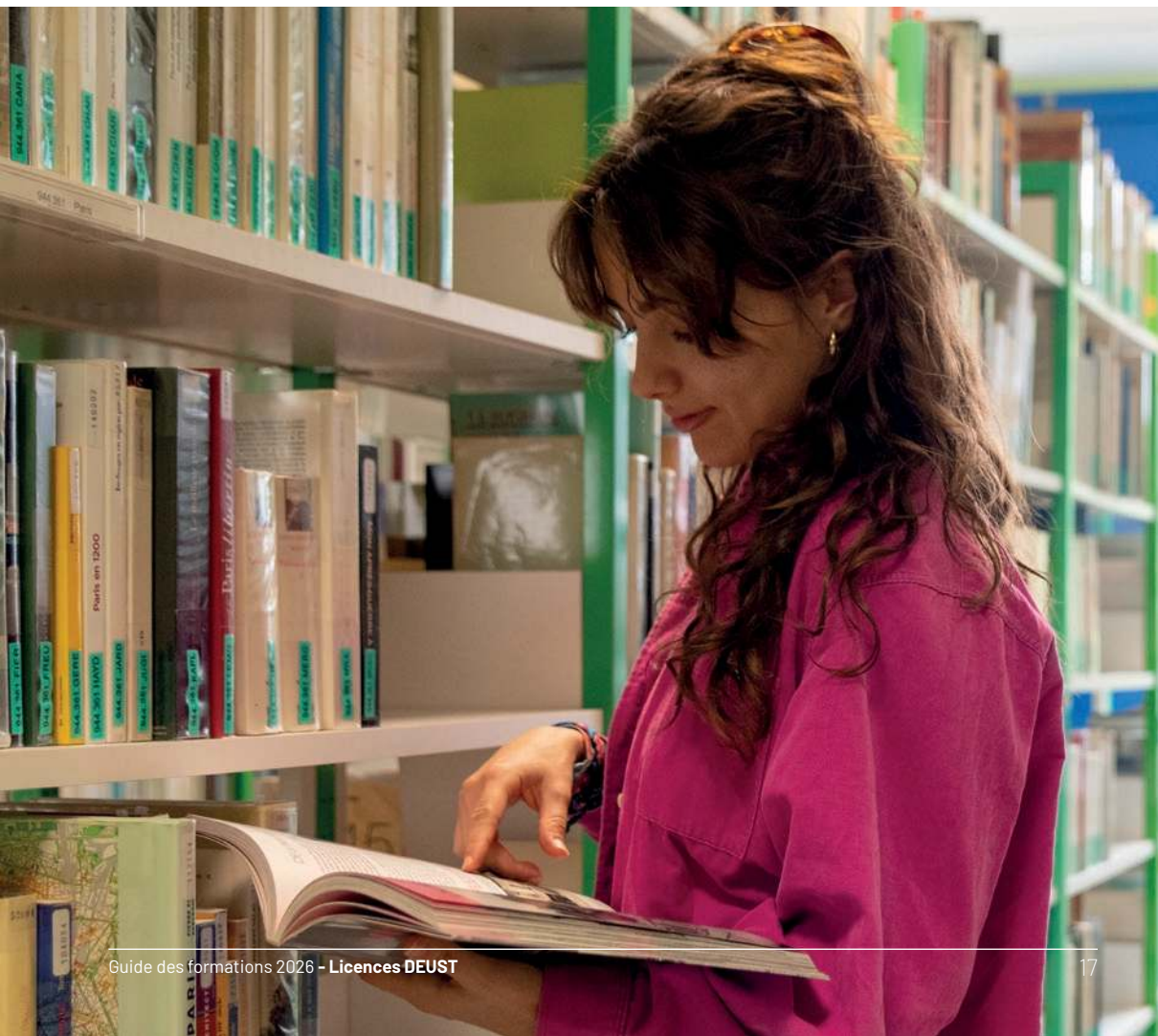

LICENCE HISTOIRE

3 parcours en 3^{ème} année : • Arts, recherche et humanités • Géographie enseignement secondaire
• Enseignement 1^{er} degré

Cette licence offre une formation généraliste, fondée sur les quatre périodes historiques académiques, de l'Antiquité jusqu'à la période contemporaine, y compris en histoire de l'Art.

Les deux premières années de la licence proposent des ouvertures disciplinaires permettant une spécialisation progressive, avec deux amorçages de parcours en deuxième année. En troisième année, des parcours différenciés amorcent une spécialisation de master. La formation est organisée de façon à permettre l'accès aux masters spécialisés en recherche historique, en archivistique, relations internationales et mondes contemporains, valorisation du patrimoine historique et métiers de la culture. Elle propose également, en troisième année, des modules permettant de préparer les concours de l'enseignement secondaire (CAPES d'histoire-géographie), ouvrant la voie au master enseignement de l'INSPE.

  **FLSH Site de Limoges Campus Vanteaux**

LICENCE SCIENCES DE L'ÉDUCATION ET DE LA FORMATION

2 parcours en 3^{ème} année : • Éducation, environnement scolaire, métiers de l'École et de la formation
• Institutions et acteurs du lien social, de l'éducation et de la médiation

Cette licence propose aux étudiants une formation en trois ans dans le champ de l'éducation, de la formation, de la médiation et de la formation d'adultes. Durant les trois années, et en vue des concours de fin de L3, les étudiants bénéficient de cours de remise à niveau en didactique du français et des mathématiques. Ces enseignements sont complétés par des cours de didactique des Sciences, Environnement ainsi que des cours de langues et une ouverture professionnelle. Des stages obligatoires dès la L1 articulent les enseignements théoriques aux pratiques observées dans divers contextes professionnels et différents métiers. Cette licence permet de se former aux métiers de l'éducation, en particulier de Professeur des écoles ou Conseiller principal d'éducation mais aussi, dans une vision réaliste du recrutement, à d'autres métiers de l'animation, la formation d'adultes, de la médiation et vers l'école de formation en orthophonie. Des accords avec les filières d'éducateurs spécialisés permettent aux étudiants arrivant de la licence Sciences de l'éducation de bénéficier d'équivalences.

  **FLSH Site de Limoges Campus Vanteaux**

LICENCE SCIENCES DU LANGAGE

Parcours Sciences de l'information et de la communication

Cette formation généraliste est centrée sur la connaissance du langage et de ses différents usages.

La licence a pour objectif d'apporter aux étudiants une démarche rigoureuse, une vaste culture générale et une bonne maîtrise des outils de la communication. Les deux premières années de la licence proposent des ouvertures disciplinaires permettant une spécialisation progressive. En L3, des parcours amorcent une spécialisation de master. Un parcours international est proposé en 3^{ème} année.

  **FLSH Site de Limoges Campus Vanteaux**

LICENCE SOCIOLOGIE

3 parcours en 3^{ème} année : • Chargé d'études sociologiques • Enseignement 1^{er} degré • Documentaire audiovisuel en sciences sociales

La licence de Sociologie transmet des savoirs théoriques et des techniques d'enquête qui donnent accès à la compréhension des phénomènes sociaux. Elle forme au « regard sociologique » : maîtrise des notions et connaissance des auteurs canoniques ; pluridisciplinarité raisonnée (apports de l'anthropologie, de l'histoire etc.) ; pratique de l'enquête sociologique (observation, entretien, enquête par questionnaire, traitements statistiques). Les deux premières années de la licence proposent des ouvertures disciplinaires permettant une spécialisation progressive. En troisième année, des parcours amorcent une spécialisation de master.

  **FLSH Site de Limoges Campus Vanteaux**

Un nouveau parcours pour devenir professeur des écoles

A compter de la rentrée 2026, ouverture d'une nouvelle formation : LA LICENCE PROFESSORAT DES ECOLES (LPE)

Cette licence a pour objectif d'engager le développement d'une culture professionnelle de professeur des écoles et atteste l'acquisition d'un socle de compétences et de connaissances correspondant à ce métier. Cette formation sanctionne un niveau correspondant à 180 crédits ECTS.

Elle prépare au concours de recrutement de professeur des écoles et à la poursuite d'études notamment dans un master mention Enseignement et Education : professorat des écoles (M2E).

La licence Professorat des Ecoles (LPE) initie et forme chaque étudiant :

- à l'acquisition de connaissances fondamentales pour enseigner le français, les mathématiques et l'ensemble des champs disciplinaires de l'école afin de répondre à l'exigence de la polyvalence ;
- à la connaissance et à l'appréhension des principes et des valeurs de la République ainsi que du fonctionnement du système éducatif français afin d'agir de manière responsable dans le cadre d'une mission d'enseignement ;
- à l'acquisition des compétences transversales leur permettant de développer une pensée critique afin notamment d'appréhender les concepts et les enjeux d'égalité sociale, d'égalité filles-garçons, de responsabilité sociétale, d'éthique, de mondialisation, d'interculturalité, de développement durable et de transition écologique ;
- à la découverte progressive du métier de professeur des écoles, notamment par des stages d'observation et de pratique accompagnée dans les écoles pour une meilleure appréhension des missions afférentes au métier de professeur des écoles ;
- à la préparation au concours de recrutement de professeur des écoles.

Les enseignements de cette licence sont dispensés en quatre blocs pour un volume total d'au moins 1 570 heures complétés d'au moins 10 semaines de stage. Les blocs s'articulent autour d'enseignements théoriques, d'enseignements pratiques, de mises en situation professionnelle, de périodes de formation en milieu professionnel (stages) et de projets individuels et collectifs.

Inspé Site de Limoges Campus Condorcet

Pour en savoir plus, rendez-vous
sur le site de l'INSPE :
www.inspe.unilim.fr



Sciences – Technologies – Santé



Sciences exactes et appliquées

Les enseignements du 1^{er} semestre des licences mention **Informatique, Mathématiques, Physique, Chimie, Physique-Chimie, Génie civil** sont constitués d'un tronc commun, d'enseignements de socle et d'enseignements de remise à niveau et/ou de découverte. L'étudiant d'une de ces licences va ainsi acquérir des bases générales scientifiques qui lui permettront entre le 1^{er} et le 2^{ème} trimestre de spécialiser progressivement sa formation et ses connaissances en fonction de son projet professionnel.

Afin de les accompagner au mieux dans leur réussite des aménagements peuvent être proposés : une année supplémentaire de remise à niveau (dispositif Tremplin) ou une licence en 4 ans (Rythme progressif).

LICENCE MATHÉMATIQUES

▪ **Parcours Mathématiques** ▪ **Parcours Mathématiques – informatique**

La licence de Mathématiques répond aux besoins d'une formation générale et fondamentale des étudiants qui se destinent aux métiers de l'enseignement ou à un master en mathématiques ou à des concours des écoles (ingénieurs ou métiers du tertiaire).

    **FST Site de Limoges Campus la Borie**

LICENCE INFORMATIQUE



▪ **Parcours Informatique** ▪ **Parcours Mathématiques – informatique**

La licence Informatique permet d'acquérir les connaissances de base dans les domaines fondamentaux de l'informatique. En offrant l'apprentissage des aspects théoriques et appliqués, cette licence permet de faire progressivement un choix vers un projet professionnel et ouvre la voie vers les masters.

   **FST Site de Limoges Campus la Borie**

LICENCE GÉNIE CIVIL

La licence de Génie Civil permet de conforter les connaissances de base en génie civil tout en intégrant les bases de l'Inspection, la Maintenance et la Réparation des Ouvrages (IMRO) en vue d'une poursuite en master Génie Civil. Le programme est composé de modules scientifiques, technologiques et professionnels.

   **FST Site de Limoges Campus la Borie (L1 et L2) et FST Site d'Égletons (L3) – L3 Ouvert à l'alternance**

LICENCE PHYSIQUE

▪ iXéo

L'innovation est au cœur de cette formation en physique appliquée qui, après deux années généralistes, se spécialise progressivement en troisième année sur les thématiques de l'électronique et de la photonique (iXéo), avec un enseignement offrant un programme de formation par la recherche.

    **FST Site de Limoges Campus la Borie**

LICENCE PHYSIQUE – CHIMIE

La licence de Physique-chimie a pour objectif de former des physico-chimistes avec une culture très large dans ces deux disciplines. Elle est destinée principalement à une poursuite d'études en master (en physique, en chimie ou nécessitant la double compétence), en école d'ingénieur ou en master métiers de l'enseignement et de l'éducation (M2E) (PE, CAPES physique-chimie, CAPET, agrégation).

   **FST Site de Limoges Campus la Borie**

LICENCE CHIMIE

▪ **Parcours Chimie et environnement** ▪ **Parcours Sciences des matériaux**

Cette licence offre une formation générale en chimie/physico-chimie. Le parcours « Chimie et environnement » aborde la chimie des substances naturelles et de l'eau/environnement ; le parcours « sciences des matériaux » aborde l'élaboration et la caractérisation des matériaux céramiques. Cette licence permet une poursuite d'études en master Sciences de l'eau, ou Chimie ou Sciences et génie des matériaux.

    **FST Site de Limoges Campus la Borie**

Sciences et techniques des activités physiques et sportives (STAPS)

Les quatre premiers semestres sont communs à l'ensemble des 4 mentions STAPS. Lors de ces 4 semestres, l'étudiant personnalise son parcours uniquement dans le choix des stages (semestres 3 et 4) et de la matière choisie dans l'option de préparation aux différentes mentions. L'étudiant peut aussi s'orienter vers une spécialité de Licence professionnelle.

Afin de les accompagner au mieux dans leur réussite, un aménagement « TREMPLIN » est proposé à certains étudiants. Au 1^{er} semestre, des heures de soutien dispensées par les enseignants sont imposées ; des heures de tutorat par les étudiants déjà diplômés sont également proposées.

La poursuite au semestre 2 en L1 STAPS ou en semestre 2 adapté est conditionnée aux résultats du semestre 1 de façon plus individualisée. Selon les compétences effectivement acquises, ce semestre permet d'orienter chaque étudiant soit vers une préparation au redoublement, soit vers un accompagnement à la réorientation.

  **FST Site de Limoges Campus la Borie (L1 et L2) et Site de Brive (L1)**

▪ **Parcours renforcé masseur-kinésithérapeute**

La 1^{ère} année de la licence STAPS peut être une année sélective pour entrer dans les écoles de masso-kinésithérapie (ILFOMER et IRFSS). Attention sur Parcoursup la L1 « parcours Masso-Kinésithérapie » est un vœu différent de la L1 « parcours STAPS ».

FST Site de Limoges Campus la Borie

LICENCE STAPS ÉDUCATION ET MOTRICITÉ

La L3 EM constitue une année de spécialisation aux métiers de l'Éducation, notamment à celui de professeur d'EPS. Les contenus abordés et le stage permettent une préprofessionnalisation et une préparation au CAPEPS, tout en se basant sur les savoirs pluridisciplinaires du cursus STAPS L1, L2 et en envisageant une approche didactique.

FST Site de Limoges Campus la Borie

LICENCE STAPS ACTIVITÉS PHYSIQUES ADAPTÉES ET SANTÉ

La formation APAS a pour objectif de préparer les étudiants à l'enseignement des Activités Physiques Adaptées (APA) auprès de populations à besoins spécifiques.

Se basant sur des enseignements pluridisciplinaires et sur des stages, cette formation vise l'acquisition de compétences spécifiques à l'enseignement des APA (Conduite/évaluation de programmes d'intervention...).

FST Site de Limoges Campus la Borie

LICENCE STAPS MANAGEMENT DU SPORT

La licence Management du Sport est construite autour d'enseignements théoriques et pratiques spécifiques à la filière. Elle a pour objectif de préparer les étudiants à l'administration et la gestion des organisations sportives. Les débouchés sont très variés : service des sports, mouvement sportif, commerce de sport.

FST Site de Limoges Campus la Borie

LICENCE STAPS ENTRAÎNEMENT SPORTIF

La formation Entraînement Sportif a pour objectif de préparer les étudiants à devenir entraîneur/ coach sportif au sein du milieu fédéral et associatif, éducateur sportif dans le secteur de la forme et du fitness, préparateur physique, professeur de sport... Cette formation vise l'acquisition de compétences spécifiques aux métiers de la forme.

FST Site de Limoges Campus la Borie



SVT – sciences de la vie et de la terre

LICENCE SCIENCE DE LA VIE ET DE LA TERRE (SVT)

Les 5 parcours de la licence générale SVT appréhendent le vivant à différentes échelles et/ou donnent aux étudiants des compétences transverses. Les étudiants se spécialisent progressivement et peuvent poursuivre dans divers masters extérieurs ou locaux (biologie-santé, santé publique, chimie, sciences de l'eau, M2E). Afin de les accompagner au mieux dans leur réussite, des aménagements sont aussi proposés aux étudiants : une année supplémentaire de remise à niveau, « TREMLIN » ou une licence en 4 ans (Rythme progressif) avec le même programme et un accompagnement renforcé les 2 premières années.

A RP T Les FST Site de Limoges Campus la Borie

▪ Biochimie, Biologie Moléculaire et Cellulaire, Génétique (BBMCG)

Ce parcours donne aux étudiants une formation à la fois théorique et pratique, dans les domaines les plus récents de la biologie cellulaire et moléculaire, de la biochimie, de la génétique, des biotechnologies et de la génomique fonctionnelle.

FST Site de Limoges Campus la Borie

▪ Biologie et Chimie de l'Environnement (BCE)

Ce parcours donne aux étudiants une solide formation pluridisciplinaire, tant théorique que pratique, dans les domaines liés à la biologie, à la chimie et à la gestion de l'environnement.

FST Site de Limoges Campus la Borie

▪ Biologie Cellulaire et Physiologie (BCP)

Ce parcours donne aux étudiants des connaissances théoriques et pratiques des sciences du vivant de l'échelle moléculaire à celle de l'organisme et une vision approfondie et moderne de la biologie et physiologie animale et végétale.

FST Site de Limoges Campus la Borie

▪ Biologie Générale, Sciences de la Terre et de l'Univers (BGSTU)

Ce parcours prépare les étudiants aux métiers de l'enseignement ainsi qu'à ceux liés à l'environnement et à son aménagement et protection. Il permet d'acquérir une grande polyvalence en développant une méthodologie de travail basée sur l'observation, l'analyse et l'interprétation de données.

FST Site de Limoges Campus la Borie

▪ Biologie des Organismes, des Populations et des Ecosystèmes (BOPE)

Ce parcours permet d'acquérir de solides compétences en biologie évolutive et en écologie ainsi que de développer des capacités de naturalistes. Il offre aux étudiants une formation pluridisciplinaire centrée sur la connaissance de l'organisme (sorties sur le terrain).

FST Site de Limoges Campus la Borie

LICENCE SCIENCES POUR LA SANTÉ

La licence Sciences pour la Santé comporte un tronc commun en 1^{ère} année, puis progressivement dès la 2^{ème} année, des enseignements spécifiques à chacun des 2 parcours, BCM et SP.

A Les Faculté de Pharmacie et Faculté de Médecine Site de Limoges Campus Marcland

▪ Biologie et Chimie du Médicament (BCM)

Donner aux étudiants une formation générale en sciences pharmaceutiques, en assurance qualité et contrôle du médicament. La formation comprend un stage en industrie obligatoire.

▪ Santé publique (SP)

Donner aux étudiants une formation orientée vers les enjeux de santé publique tels que les savoirs fondamentaux des domaines des sciences biologiques, mathématiques, physique-chimie, médicales et des sciences humaines et sociales.



Découvrez les Licences
de l'Université de Limoges
en vidéo



B.U.T. Bachelors Universitaires de Technologie



Droit – Économie – Gestion



B.U.T. GESTION DES ENTREPRISES ET DES ADMINISTRATIONS (GEA)

Ce Bachelor Universitaire de Technologie a pour objectif de former des cadres intermédiaires possédant les compétences nécessaires à la gestion des entreprises, des collectivités locales et territoriales ou des associations et à la création de leur entreprise.

Quatre parcours sont proposés à partir de la 2^{ème} année :

- Gestion et Pilotage des Ressources Humaines (Limoges et Brive)
- Gestion, Entrepreneuriat et Management d'Activités (Limoges et Brive)
- Gestion Comptable, Fiscale et Financière (Limoges)
- Contrôle de Gestion et Pilotage de la Performance (Brive)

IUT Site de Limoges Campus Maurois et Site de Brive – Alternance possible à partir de la 2^{ème} ou 3^{ème} année

B.U.T. TECHNIQUES DE COMMERCIALISATION (TC)

Ce Bachelor Universitaire de Technologie a pour objectif de former des cadres intermédiaires capables d'exercer des métiers de la commercialisation des services et des biens sur les marchés nationaux ou internationaux. Ils pratiquent tous les types de distribution et maîtrisent toutes les techniques de vente.

Trois parcours sont proposés à partir de la 2^{ème} année :

- Marketing Digital, E-business et Entrepreneuriat
- Marketing et Management du Point de Vente
- Business Développement et Management de la Relation Client

IUT Site de Limoges Campus Maurois – Alternance possible ou obligatoire à partir de la 2^{ème} ou 3^{ème} année selon les parcours

Arts – Lettres – Langues – Sciences Humaines et Sociales



B.U.T. CARRIÈRES SOCIALES (CS)

Ce Bachelor Universitaire de Technologie a pour objectif de former des cadres intermédiaires à la mise en œuvre des projets d'animation dans le but de favoriser la socialisation, l'expression et la créativité des individus. La conception d'un projet d'animation liée à l'action sociale et culturelle demande une analyse approfondie du contexte, du public et des moyens. Le diplômé peut travailler avec des publics variés : jeunes, adultes, familles, personnes âgées, personnes en situation de handicap...

Le parcours proposé à partir de la 1^{ère} année est :

- Animation Sociale et Socioculturelle.

IUT Site de Guéret – Alternance possible à partir de la 3^{ème} année.

Sciences – Technologies – Santé



B.U.T. INFORMATIQUE (INFO)

Ce Bachelor Universitaire de Technologie a pour objectif de former des cadres intermédiaires capables de participer à la conception, la réalisation et la mise en œuvre de systèmes d'information.

Le diplômé exerce son activité dans les entreprises et organisations : sociétés de service en ingénierie informatique (SSII), télécommunications, banques, assurances, grande distribution, industries, services publics, éditeur de logiciels, etc. Il met ses compétences spécialisées en informatique (Web, mobile, embarquée, gestion, etc.) au service des fonctions des entreprises ou administrations (production industrielle, finance, comptabilité, ressources humaines, logistique, etc.).

Le parcours proposé à partir de la 2^{ème} année est :

- Réalisation d'Applications : Conception, Développement, Validation.

IUT Site de Limoges Campus Maurois – Alternance possible à partir de la 3^{ème} année

B.U.T. MÉTIERS DU MULTIMÉDIA ET DE L'INTERNET (MMI)

Ce Bachelor Universitaire de Technologie a pour objectif de former des cadres intermédiaires qui seront en mesure d'intervenir dans :

- la réalisation des produits et supports de communication écrits, visuels, numériques
- le développement d'applications multimédia et mobiles
- la programmation et le design de site web.

Deux parcours sont proposés à partir de la 2^{ème} année :

- Création Numérique (ATTENTION : à Limoges, ce parcours est centré sur le Webdesign)
- Développement Web et Dispositifs Interactifs

IUT Site de Limoges Campus Maurois – Alternance possible à partir de la 3^{ème} année

B.U.T. GÉNIE BIOLOGIQUE (GB)

Ce Bachelor Universitaire de Technologie a pour objectif de former des cadres intermédiaires polyvalents ayant acquis des connaissances notamment en biologie et en procédés, leur permettant de travailler en analyse et contrôle, en qualité ou en production, dans des secteurs variés : agroalimentaire, cosmétique, pharmaceutique, biotechnologies et environnement.

Le parcours proposé à partir de la 1^{ère} année est :

- Sciences de l'Aliment et Biotechnologie.

IUT Site de Limoges Campus Maurois – Alternance possible à partir de la 2^{ème} ou 3^{ème} année

B.U.T. GÉNIE MÉCANIQUE ET PRODUCTIQUE (GMP)

Les diplômés sont des généralistes des industries mécaniques quel que soit le secteur d'activité, capables d'assurer la mise sur le marché d'un nouveau produit au travers des trois premières étapes de son cycle de vie : conception pour définir le produit, industrialisation pour développer les procédés de fabrication et d'assemblage, et enfin organisation industrielle pour organiser des lignes de production. Les titulaires d'un BUT GMP exercent des fonctions d'expert métier ou manager de proximité. Pour ces deux fonctions, ils devront mettre en place des démarches de résolution et d'amélioration dans le domaine du GMP en collaborant avec les acteurs nécessaires.

Trois parcours sont proposés à partir de la 2^{ème} année :

- Innovation pour l'Industrie¹
- Management de Process Industriel²
- Simulation Numérique et Réalité Virtuelle¹⁻²

IUT Site de Limoges Campus Maurois – Alternance possible à partir de la 2^{ème} ou 3^{ème} année

B.U.T. MESURES PHYSIQUES (MP)

Ce Bachelor Universitaire de Technologie a pour objectif de former des cadres intermédiaires à la conduite d'essais, à la conception et la mise en œuvre d'une chaîne de mesures. La diversité des mesures réalisées dans tous les secteurs d'activité (environnement, automobile, aéronautique, nucléaire, pharmacie, chimie, électronique...) nécessite une formation pluridisciplinaire qui assure une excellente adaptabilité.

Deux parcours sont proposés à partir de la 2^{ème} année :

- Matériaux et Contrôles Physico-Chimiques¹⁻²
- Techniques d'Instrumentation¹

IUT Site de Limoges Campus Maurois – Alternance possible à partir de la 2^{ème} ou 3^{ème} année

B.U.T. HYGIÈNE, SÉCURITÉ, ENVIRONNEMENT (HSE)

Ce Bachelor Universitaire de Technologie a pour objectif de former des cadres intermédiaires polyvalents capables de :

- manager les risques en Santé Sécurité au Travail
- manager les risques pour les installations
- manager les risques pour les populations
- manager les risques pour l'environnement
- maîtriser les situations d'urgence et de crise que ce soit en tant qu'acteur interne dans l'entreprise ou l'organisation ou en tant que membre d'une administration compétente
- animer la démarche Qualité Hygiène Santé Sécurité et Environnement (QHSE) et d'accompagner leur direction dans leur management QHSE que ce soit en tant qu'acteur interne dans l'entreprise ou l'organisation ou en tant que membre d'organismes de conseil et/ou de contrôle.

Le parcours proposé à partir de la 2^{ème} année est :

- Science du Danger et Management des Risques Professionnels Technologiques et Environnementaux¹

IUT Site de Tulle – Alternance possible à partir de la 2^{ème} ou 3^{ème} année

B.U.T. GÉNIE INDUSTRIEL ET MAINTENANCE (GIM)

Ce Bachelor Universitaire de Technologie a pour objectif de former des cadres intermédiaires capables d'installer, de maintenir et d'améliorer un système pluritechnique, de contrôler les risques inhérents à ce système, et d'encadrer un service maintenance. La spécialité GIM est une formation pluridisciplinaire alliant les aspects scientifiques et techniques de l'électricité, de la mécanique, de l'automatisme et de la thermique, à une solide formation générale.

Le parcours proposé à partir de la 2^{ème} année est :

- Ingénierie des systèmes Pluritechniques¹⁻²

Ce parcours propose d'analyser les comportements technologiques des équipements pour en améliorer les performances, notamment dans le domaine énergétique.

IUT Site de Tulle – Alternance possible à partir de la 1^{ère} année

B.U.T. GÉNIE ÉLECTRIQUE ET INFORMATIQUE INDUSTRIELLE (GEII)

Ce Bachelor Universitaire de Technologie a pour objectif de former des cadres intermédiaires compétents dans des domaines techniques de pointe alliant de l'électronique, de l'informatique et des automatismes industriels, de l'énergie et de la robotique. Cette formation à double spécialité donne accès à de nombreux secteurs tournés vers l'avenir comme le traitement de l'énergie, le développement durable, les systèmes embarqués et communicants, la télémaintenance, les transports, l'aéronautique, le spatial, les télécommunications, la défense, l'audio-vidéo, la santé, la qualité...

Deux parcours sont proposés à partir de la 2^{ème} année :

- Électricité et Maîtrise de l'Énergie¹⁻²
- Électronique et Systèmes Embarqués

IUT Site de Brive – Alternance possible à partir de la 2^{ème} ou 3^{ème} année

B.U.T. GÉNIE CIVIL – CONSTRUCTION DURABLE (GC-CD)

Ce Bachelor Universitaire de Technologie a pour objectif de former des spécialistes dans les domaines du bâtiment, de la maîtrise énergétique et environnementale, des travaux publics et des aménagements. Ils pourront exercer leur activité en bureau d'études, sur les chantiers, dans la conception et la préparation des ouvrages, et dans la conduite des travaux et coordination des corps d'état.

Quatre parcours sont proposés à partir de la 2^{ème} année :

- Travaux Bâtiment²
- Travaux Publics²
- Réhabilitation et Amélioration des Performances Environnementales des Bâtiments²
- Bureau d'Études Conception²

IUT Site d'Egletons – Alternance possible à partir de la 2^{ème} ou 3^{ème} année selon les parcours

1. Ce parcours de formation offre des débouchés vers les métiers de la filière Batterie

2. Ce parcours de formation dispose du label Métiers de la Transition Énergétique





Licences professionnelles



Droit – Économie – Gestion



LICENCE PROFESSIONNELLE MÉTIERS DU NOTARIAT

Comptable Taxateur d'Étude Notariale

La licence professionnelle Comptable Taxateur d'Étude Notariale est une formation d'un an à la fois théorique et pratique préparant au métier de comptable-taxateur d'étude notariale ou caissier d'étude notariale, collaborateur du notaire chargé de la comptabilité générale de l'étude, de la comptabilité notariale spécifique, de la taxation des actes et de l'accomplissement des formalités indispensables.

FDSE Site de Brive

LICENCE PROFESSIONNELLE ACTIVITÉS JURIDIQUES : MÉTIERS DU DROIT DE L'IMMOBILIER (LICENCE EN 3 ANS)

Cette formation permet l'acquisition de connaissances juridiques et de compétences professionnelles fondamentales pour l'exercice des différents métiers de l'immobilier. La Licence professionnelle est étroitement liée au secteur professionnel de la négociation et de l'administration ou de la gestion des biens. Après un parcours commun durant les deux premières années, la troisième année est organisée autour de deux parcours spécifiques : un parcours « [transaction de biens](#) » axé pour l'essentiel sur les techniques de vente, la rédaction d'actes et l'expertise des immeubles et un parcours « [administration de biens](#) » axé notamment sur la gestion de copropriété et sur les baux.

FDSE Site de Limoges Campus Centre-Ville, CCI Limoges (3^{ème} année) et ESI Paris (3^{ème} année) – Ouvert à l'alternance en 3^{ème} année

LICENCE PROFESSIONNELLE ASSURANCE, BANQUE, FINANCE : CHARGÉ DE CLIENTÈLE

Cette licence professionnelle permet de former les futurs conseillers clientèle en charge des particuliers dans les secteurs de la banque et de l'assurance. Cette activité professionnelle s'appuie à la fois sur des compétences dans le domaine des techniques bancaires (produits d'épargne, crédits, valeurs mobilières) et des techniques de vente.

IUT – FDSE – IAE Limoges – Exclusivement en alternance

LICENCE PROFESSIONNELLE MANAGEMENT ET GESTION DES ORGANISATIONS

Encadrement de chantiers de travaux publics

L'objectif est de former des managers opérationnels, polyvalents dans les Travaux Publics, en termes d'organisation, gestion budgétaire, gestion d'équipe, qualité et respect des normes environnementales. Ces encadrants de chantiers sont de véritables traits d'union entre le terrain et le bureau d'études avec une insertion évidente au poste de chef de chantier.

IAE Limoges Campus Centre-Ville en partenariat avec l'EFIATP d'Égletons – Exclusivement en alternance

LICENCE PROFESSIONNELLE ACTIVITÉS JURIDIQUES : MANDATAIRE JUDICIAIRE A LA PROTECTION DES MAJEURS

Cette licence professionnelle forme en un an des professionnels capables d'accompagner des adultes en situation de vulnérabilité, dans le respect de leurs droits et de leur autonomie. Cette formation professionnalisante s'adresse aux étudiants ainsi qu'aux personnes ayant suivi un cursus en droit, en gestion ou dans le secteur social.

IAE Limoges Campus Centre-ville en partenariat avec Polaris – Ouvert à l'alternance



Arts – Lettres – Langues – Sciences Humaines et Sociales



LICENCE PROFESSIONNELLE MÉTIERS DE LA MÉDIATION SCIENTIFIQUE ET TECHNIQUE

Information Design et Rédaction Technique

Cette formation professionnelle en un an dans le domaine du design de l'information et de la communication technique permet d'exercer le métier de rédacteur technique. Les diplômés peuvent s'insérer rapidement dans le monde du travail grâce à des méthodes de travail innovantes de conception informatisée de l'information.

FLSH Site de Limoges Campus Vanteaux – Ouvert à l'alternance

LICENCE PROFESSIONNELLE PROTECTION ET VALORISATION DU PATRIMOINE HISTORIQUE ET CULTUREL

Métiers de la Culture pour le Développement Territorial

L'objectif est de former les étudiants aux divers métiers de la culture, d'occuper une fonction d'interface entre ingénierie de développement et politiques d'aménagement, afin de pouvoir intervenir dans les activités de secrétariat général, d'organisation et dans les relations interprofessionnelles.

FLSH Site de Limoges Campus Vanteaux – Ouvert à l'alternance

LICENCE PROFESSIONNELLE MÉTIERS DU LIVRE : DOCUMENTATION ET BIBLIOTHÈQUES

Cette licence présente la particularité de former des bibliothécaires et documentalistes polyvalents, capables d'exercer leurs fonctions dans divers contextes : en bibliothèque et médiathèque (collectivités territoriales, universités...), mais aussi dans des centres de documentation de toute nature, publics ou privés (entreprises, associations...).

FLSH Site de Limoges Campus Vanteaux – Ouvert à l'alternance

LICENCE PROFESSIONNELLE AMÉNAGEMENT PAYSAGER : CONCEPTION, GESTION, ENTRETIEN

Design des milieux anthropisés

Les diplômés de cette licence professionnelle sont capables d'innover en conception, design participatif, cocréation et gestion de paysages nourriciers dans une démarche de préservation de la biodiversité, d'économie des ressources, d'intégration des enjeux sociétaux présents et à venir.

FLSH Site de Limoges Campus Vanteaux et CFPPA les Vaseix Verneuil sur Vienne – FC et alternance

Sciences – Technologies – Santé



LICENCE PROFESSIONNELLE MÉTIERS DU BTP : BÂTIMENT ET CONSTRUCTION

Diagnostic, Maintenance et Réhabilitation de Patrimoine

Ce diplôme est réalisé en partenariat avec la Fédération Compagnonnique des métiers du bâtiment de Limoges et forme des personnels spécialisés pour l'encadrement, les études de projet, leur estimation, la création ou la reprise d'entreprises.

IUT Site d'Égletons – Exclusivement en alternance

LICENCE PROFESSIONNELLE MÉTIERS DU BTP : TRAVAUX PUBLICS

Détection et Géoréférencement des Réseaux

Cette licence professionnelle vise à former des professionnels aux opérations de localisation non intrusives des réseaux et de levé topographique géoréférencé des éléments détectés.

IUT Site d'Égletons en partenariat avec le Lycée Pierre Caraminot d'Égletons – Exclusivement en alternance

LICENCE PROFESSIONNELLE MÉTIERS DU BTP : GÉNIE CIVIL ET CONSTRUCTION

Inspection des ouvrages d'art

Les futurs diplômés sont formés aux techniques et procédures d'inspection ainsi qu'aux outils dédiés au diagnostic dans le but d'assurer les opérations de maintenance ou de réparation des ouvrages d'art. Les techniques et les procédures d'inspection sont étudiées ainsi que les outils dédiés au diagnostic.

FST Site d'Égletons – Ouvert à l'alternance

LICENCE PROFESSIONNELLE MÉTIERS DES RESSOURCES NATURELLES ET DE LA FORÊT

Aménagement arboré et forestier

Cette licence professionnelle vise à donner aux étudiants des compétences de naturaliste (botanique, zoologie, écologie, pédologie) et des compétences de gestion de projet liées à l'aménagement des paysages urbains, périurbains et forestiers.

FST Site de Limoges Campus la Borie et Lycée Forestier de Meymac (19) – Ouvert à l'alternance

LICENCE PROFESSIONNELLE MÉTIERS DE LA PROTECTION ET DE LA GESTION DE L'ENVIRONNEMENT

Diagnostic et Aménagement des Ressources en Eau (DARE)

Cette formation a pour objectif de former des professionnels (techniciens supérieurs, assistants ingénieurs) capables d'évaluer et de maîtriser l'approche de gestion intégrée des ressources en eau et de son environnement à travers une approche opérationnelle et de proposer des solutions techniques d'aménagements adaptés.

FST Site de Limoges Campus la Borie et lycée Agricole d'Ahun (23) – Ouvert à l'alternance

Traitement des Eaux (TE)

Cette formation a pour objectif de former des professionnels (techniciens supérieurs, assistants ingénieurs) dans le domaine du traitement des eaux : potabilisation, traitement des eaux usées urbaines, traitement des eaux industrielles, gestion des réseaux d'eau. Elle comporte de nombreux enseignements effectués au travers de mises en situation sur des sites industriels, d'études de cas réels.

FST Site de Limoges Campus la Borie – Ouvert à l'alternance

Maintenance des Usines Réseaux d'Eau (MURE)

Cette formation a pour objectif de former des professionnels (techniciens supérieurs, assistants ingénieurs) capables d'exploiter, d'organiser et mettre en œuvre les opérations de maintenance préventives et correctives des stations de traitement des eaux et des réseaux d'eau.

FST Site de Limoges Campus la Borie – Ouvert à l'alternance

LICENCE PROFESSIONNELLE PRODUCTIONS ANIMALES

Audit et génétique en élevage

Cette formation, inédite en France au niveau Bac+3, traite des différents secteurs de l'élevage incluant la génétique, la génomique, la sélection animale et l'audit. Les étudiants sont également formés pour les épreuves conduisant au Certificat d'Aptitude aux Fonctions de Technicien d'insémination.

FST Site de Limoges Campus la Borie et lycée des Vaseix à Verneuil-sur-Vienne (87) – Ouvert à l'alternance

LICENCE PROFESSIONNELLE TOURISME ET LOISIRS SPORTIFS

L'objectif de cette formation est de former des professionnels du tourisme sportif pouvant prétendre aux métiers de concepteur et gestionnaire de services sportifs touristiques et de loisirs dans les secteurs publics ou privés.

FST Site de Brive – Ouvert à l'alternance

LICENCE PROFESSIONNELLE MÉTIERS DE L'ÉNERGÉTIQUE, DE L'ENVIRONNEMENT ET DU GÉNIE CLIMATIQUE

Métiers des énergies renouvelables : production, exploitation, maintenance.

Cette licence forme des professionnels sur le dimensionnement, l'installation, la production et la maintenance dans les domaines du photovoltaïque, de l'éolien, de l'hydroélectricité, du biogaz et de la maîtrise de l'énergie pour répondre aux attentes et perspectives de la politique sur la transition énergétique avec le passage du système énergétique actuel utilisant des ressources non renouvelables vers un bouquet énergétique basé principalement sur des ressources renouvelables.

FST Site de Limoges Campus la Borie et travaux pratiques au Lycée Turgot Limoges – Ouvert à l'alternance

LICENCE PROFESSIONNELLE MÉTIERS DE L'INFORMATIQUE : CONDUITE DE PROJETS

Conseil TIC

La formation a pour objectif de former des professionnels exerçant les fonctions d'assistant chef de projet en maîtrise d'ouvrage (MOA et aMOA). L'étudiant intègre les technologies de l'information et de la communication (TIC) dans les organisations. Il conseille les acteurs du développement local dans leur stratégie de structuration du système d'information, d'infrastructures et d'équipements, ainsi que pour leur communication sur Internet.

FST – Formation TIC, 100% à distance – Ouvert à l'alternance

LICENCE PROFESSIONNELLE MÉTIERS DE L'INFORMATIQUE : APPLICATIONS WEB (LICENCE EN 3 ANS)

La licence professionnelle se prépare à distance et sur 3 ans. Elle forme les étudiants aux métiers liés à la conception, à la réalisation et à la maintenance d'applications Web. Les différents langages et technologies utilisés dans le domaine du développement web sont abordés à travers des enseignements académiques, des interventions de professionnels, des projets tutorés et des stages.

FST – Formation TIC, 100% à distance – Ouvert à l'alternance

LICENCE PROFESSIONNELLE GESTION ET ACCOMPAGNEMENT DE PROJETS PÉDAGOGIQUES

▪ Parcours Formateurs d'adultes spécialisés dans la formation ouverte et à distance

▪ Parcours e-tourisme / tourisme numérique

Cette licence professionnelle vise à former des spécialistes dans la formation à distance (concepteurs scénarisation, animateurs, formateurs, tuteurs, ingénieurs pédagogiques...) ou des experts dans le domaine de l'e-tourisme, muséologie numérique suivant le parcours choisi.

Elle s'appuie sur l'expertise de la Faculté des Sciences et Techniques pour la partie technologie de l'Internet, de la Faculté des Lettres et des Sciences Humaines pour la partie pédagogique, et sur l'apport du monde professionnel.

FST – Formation TIC, 100 % à distance – Ouvert à l'alternance





Offre de formation 2^e cycle



Droit, économie, gestion

MASTER

Administration publique

- Gouvernance territoriale
- Gouvernance de l'état et des organisations publiques
- Justice et contentieux
- Métiers de l'administration (M1)

Droit de l'entreprise

- Droit et administration des organisations (M1)
- Droit des entreprises et des patrimoines professionnels
- Droit et administration des associations et des entreprises de l'économie sociale et solidaire
- Droit et économie du sport (M2)

Droit de l'environnement et de l'urbanisme

- Droit de l'environnement et de l'urbanisme
- Droit international et comparé de l'environnement (M2)

Droit du patrimoine

- Droit du patrimoine et des conflits familiaux
- Droit et promotion du patrimoine immobilier

Droit notarial

Droit pénal et sciences criminelles

- Droit pénal international et européen

Droit privé

- Droit privé et droit européen des droits de l'homme

Histoire du droit et des institutions

- Anthropologie juridique et conflictualité

Comptabilité, contrôle audit

Management de l'innovation

- Management de projets innovants
- Innovation et communication numérique

Management des organisations de santé

- Management des établissements de la santé et du social

Management et administration des entreprises

- Management général et entrepreneuriat (M2)

Monnaie, banque, finance, assurance

- Sciences économiques (M1)
- Commerce et affaires internationales (M1)
- Banque : risques et marchés (M2)
- International commerce et finances (M2)
- Master + in banking and finance (M2)
- Métiers de la banque de détail options Conseil clientèle de professionnel et Conseiller patrimoine agence

Management des organisations de santé

- Management des établissements de la santé et du social

Arts, lettres, langues, sciences humaines et sociales, éducation

MASTER

Arts, lettres, civilisations

- Fabrique de la littérature (FABLI)
- Création Contemporaine et Industries Culturelles (CCI)

Culture et communication

- Sémiotique de la société de communication : stratégies, alternatives et transitions
- Co-design et expérience utilisateur pour interfaces numériques sensorielles (COduX)

Langues et sociétés

- Identité et transferts culturels anglais
- Transferts culturels et traduction trilingue espagnol-anglais-français
- Langues étrangères appliquées au management interculturel anglais-allemand ou anglais-espagnol ou anglais-italien ou espagnol-italien

Métiers du livre et de l'édition

- Edition

Sciences de l'éducation et de la formation

- Diversités, éducation, francophonies

Sciences sociales

- Sociologie : enquêtes et documentaires
- Histoire : pouvoirs, sociétés, territoires
- Géographie : développement alternatif des territoires. Ressources et justice environnementales
- Valorisation du patrimoine et développement territorial

Master Métiers de l'enseignement et de l'éducation (M2E)*

MEEF Pratiques et ingénierie de la formation

- Expertise en formation des adultes (ExFA)
- Accompagnement de dynamique inclusive (ADI)

*réforme des métiers de l'enseignement en cours pour plus de renseignements consulter le site de l'INSPÉ : <https://www.inspe.unilim.fr/>

Sciences, technologies, santé

MASTER

Biologie santé

- Génomique et biotechnologies
- Oncologie moléculaire et biothérapie
- Distribution pharmaceutique
- Développement de produits de santé

Chimie

- Agroressources, biomolécules et innovations (ABI)

Génie civil

- IMRO : Inspection, Maintenance et Réparation des Ouvrages

Informatique

- CRYPTIS : sécurité informatique et cryptologie
- ISICG : informatique, synthèse d'image et conception graphique

Mathématiques et applications

- ACSYON : optimisation mathématique pour la science des données
- CRYPTIS : sécurité de l'information

Physique appliquée et ingénierie physique

- IXEO Hautes technologies, électronique et photonique
- ARTICC : architecture des réseaux et technologies induites des circuits de communication
- EMIMEP European master for industry in microwave electronics and photonics

Santé publique

- One health et santé publique
- Transitions Épidémiologiques et Santé Mondiale (TrESaM)
- Recherche en sciences infirmières dans les pays du Nord et du Sud (RSI)

Sciences de l'eau

- Ingénierie et gestion de l'eau et environnement (IGEE)

Sciences et génie des matériaux

- Céramiques hautes performances

STAPS management du sport

- Management des organisations sportives et optimisations socio-économiques territoriales

GRADE MASTER**

Certificat de capacité orthophoniste

Diplôme d'état de masseur kinésithérapeute

Diplôme d'état infirmier en pratique avancée

Diplôme d'état Infirmier de bloc opératoire

Diplôme de formation approfondie en sciences maïeutiques

Diplôme de formation approfondie en sciences médicales

Diplôme de formation approfondie en sciences pharmaceutiques

TITRES INGENIEURS

Céramique industrielle

Electronique et télécommunications

Génie civil

Génie de l'eau et l'environnement

Matériaux

Mécatronique

Photonique



** pour les diplômes de santé se référer au chapitre « Les études de santé » page 52



Masters



Droit – Économie – Gestion



MASTER DROIT PÉNAL ET SCIENCES CRIMINELLES

Droit Pénal International et Européen (M1+M2)

Ce master met l'accent sur l'influence du droit européen et du droit international sur le droit pénal français. Il apporte une analyse et une réflexion sur l'internationalisation et l'eupéanisation du droit pénal interne, la coopération policière et judiciaire européenne en matière pénale et, plus largement, la construction d'un espace européen et mondial de protection des droits de l'Homme. Une fois diplômé, l'étudiant trouvera des débouchés aussi bien dans la fonction publique que dans le secteur privé. Il pourra exercer une profession en France, à l'étranger, au sein des différentes institutions européennes ou encore internationales. Les carrières judiciaires, pour lesquelles le droit pénal constitue une composante essentielle, lui seront naturellement ouvertes (barreau, magistrature, greffe, police, gendarmerie, administration pénitentiaire, etc.), sans oublier les autres métiers juridiques, y compris dans le monde associatif ou humanitaire (organisations non gouvernementales, etc.).

FDSE Limoges Campus Centre-ville

MASTER DROIT PRIVÉ

Droit Privé et Droit Européen des Droits de l'Homme (M1+M2)

Ce master a pour objectif l'acquisition de connaissances générales en droit privé associées à une maîtrise du droit européen, spécialement concernant la protection des droits fondamentaux.

Ce master ouvre des débouchés vers les carrières judiciaires et juridiques (magistrature, barreau, commissaire de justice, conseil juridique, police judiciaire, juriste d'entreprise, etc.) Les diplômés peuvent également postuler dans des associations, ONG ou Organisations Internationales ou accéder par concours à l'Administration.

FDSE Site de Limoges Campus Centre-ville

MASTER HISTOIRE DU DROIT ET DES INSTITUTIONS

Anthropologie Juridique et Conflictualité (M1+M2)

Ce master permet à des étudiants titulaires d'une licence de Droit de suivre une formation pluridisciplinaire en renforçant leur culture juridique et historique. Il s'intéresse particulièrement à la gestion des conflits de façon diachronique et transdisciplinaire et privilégie une approche anthropologique du droit. Cette formation permet un approfondissement des connaissances et des acquis méthodologiques, de s'initier aux méthodes de la recherche en droit et de se préparer aux concours, en particulier ceux réclamant, en plus des connaissances juridiques, une solide culture générale : magistrature (nationale et internationale), conservation du patrimoine, métiers des archives et des bibliothèques, etc.

FDSE Site Limoges Campus Centre-ville

MASTER ADMINISTRATION PUBLIQUE

Les parcours du master Administration Publique permettent aux étudiants de se former à la conception et à la mise en œuvre des politiques publiques, à la maîtrise des outils juridiques du droit public (contrats publics complexes, management des ressources humaines, etc.), pour qu'ils soient en mesure de les appliquer dans la vie publique des institutions nationales, locales ou spécialisées. Ce master est proposé aux titulaires d'une licence de Droit, d'AES parcours AGT ou d'Administration publique.

Métiers de l'Administration (M1)

Au sein de l'IPAG, ce master est ouvert sur sélection aux titulaires d'un bac+3 (licence Administration Publique, licence française en Droit ou d'AES, BUT (selon les options)). Il permet d'approfondir les connaissances juridiques et méthodologiques afin de réussir les concours de catégorie A ou de poursuivre en M2 dans les parcours de master mention Administration Publique de la FDSE.

Ce master n'est pas ouvert directement aux étudiants internationaux. Cette formation est ouverte à l'apprentissage au sein de structures de la fonction publique.

IPAG Site de Limoges Campus Turgot – Ouvert à l'alternance

Gouvernance Territoriale (M1+M2)

Ce master propose une formation interdisciplinaire et pluridisciplinaire à vocation professionnelle ouverte aux étudiants désireux d'être opérationnels sur des postes d'encadrement dans les établissements publics locaux, les intercommunalités et les collectivités territoriales, comme dans toutes les structures publiques, parapubliques et privées, en charge des politiques locales. Il a pour objectif principal de permettre aux étudiants de se perfectionner dans la connaissance du droit public appliqué aux collectivités territoriales, de maîtriser les techniques de gestion et d'administration des collectivités territoriales et d'approfondir les connaissances en droit des services publics, en développement durable et en finances publiques.

FDSE Site de Limoges Campus Centre-ville – Ouvert à l'alternance (M2)

Gouvernance de l'État et des organisations publiques (M1+M2)

Ce master permet aux étudiants, par un approfondissement de leurs connaissances en droit public, de se préparer aux métiers de la fonction publique étatique, hospitalière, de la sécurité, et à toutes les professions juridiques requérant une formation dans les principaux domaines d'intervention des administrations publiques. Il permet l'acquisition de solides connaissances générales, juridiques et financières s'agissant de l'appareil d'État, des organisations publiques, des institutions européennes, ainsi que des méthodes nécessaires à l'exercice de fonctions de cadre supérieur de l'administration.

FDSE Site de Limoges Campus Centre-ville - Ouvert à l'alternance (M2)

Justice et Contentieux (M1+M2)

Ce master a pour objet de replacer la justice dans un environnement large, tout en consolidant la formation de l'étudiant en droit public général. Il offre notamment une analyse de l'organisation de la justice en France et en Europe, de son environnement et ses liens avec la sécurité ainsi qu'un approfondissement de l'étude des droits fondamentaux et de leur protection par les juges français et européen. Cette formation prépare aux métiers de la justice : avocat (principalement en droit public), magistrat (de l'ordre juridictionnel administratif, financier ou judiciaire), service contentieux des administrations publiques, modes alternatifs de règlement des litiges, etc.

FDSE Site de Limoges Campus Centre-ville - Ouvert à l'alternance (M2)

MASTER DROIT DE L'ENVIRONNEMENT ET DE L'URBANISME

Les parcours en Droit de l'Environnement et de l'Urbanisme proposent une approche globale des politiques de l'environnement et du développement durable menées au plan local, national et international. Ils permettent de répondre au besoin, dans de nombreux secteurs de la société, de juristes spécialisés dans les domaines de l'environnement, de l'aménagement du territoire, ainsi qu'en droit international et comparé de l'environnement.

Droit de l'Environnement et de l'Urbanisme (M1+M2)

Ce master est une formation juridique mais aussi transversale et pluridisciplinaire (droit, économie, sciences sociales, sciences de l'écologie) qui permet aux étudiants d'acquérir, de manière exhaustive, l'ensemble des compétences juridiques exigées par le domaine, tant au regard de la diversité des champs disciplinaires du droit (droit public, droit privé), de l'intégration des différents niveaux d'intervention normative (droit international, européen, national et local) que des disciplines intéressant directement le droit de l'environnement et de l'urbanisme. Il permet de former des juristes spécialisés et des professionnels qualifiés dans le domaine de l'environnement, de l'aménagement et de l'urbanisme.

FDSE Site de Limoges Campus Centre-ville

Droit International et Comparé de l'Environnement (M2)

Ce parcours, développé en partenariat avec l'Agence Universitaire de la Francophonie, est un master en formation à distance ouvert aux étudiants internationaux. Il a pour objectif d'analyser les grands enjeux environnementaux et de contribuer à la formation et à l'émergence de professionnels, de juristes, de chercheurs et d'experts en droit comparé et international de l'environnement.

FDSE - Uniquement à distance

MASTER DROIT DU PATRIMOINE

Cette formation renvoie à la notion de patrimoine prise dans sa diversité. Un parcours est orienté vers l'impact des conflits familiaux dans le devenir du patrimoine privé ou professionnel. Un autre parcours s'articule autour du patrimoine et de l'immobilier dont la gestion relève de règles spécifiques.

Droit du Patrimoine et des Conflits Familiaux (M1+M2)

Ce master prépare aux métiers en lien avec la composition, la gestion et la transmission du patrimoine des particuliers et des entreprises. Il permet aux étudiants d'acquérir les capacités juridiques nécessaires pour assurer la protection du patrimoine privé (régimes matrimoniaux, successions et libéralités, droit des sociétés, prévoyance etc..) et de leur offrir une formation globale sur les aspects patrimoniaux des conflits familiaux (liquidations complexes, transferts d'entreprises consécutives à des divorces, des ruptures de concubinage, de PACS, mesures de protection des majeurs, liquidations successorales, etc.).

FDSE Site de Limoges Campus Centre-ville

Droit et Promotion du Patrimoine Immobilier (M1+M2)

Ce master permet à des étudiants en alternance et à des professionnels du secteur (syndics de copropriété, agents immobiliers, administrateurs de biens, gestionnaires d'actifs immobiliers, négociateurs de biens, promoteurs immobiliers) ou d'autres professionnels (architectes, géomètres, agents d'assurance, comptables, juristes, techniciens, ingénieurs de travaux, constructeurs) d'acquérir des connaissances approfondies dans le domaine du management et de la promotion du patrimoine immobilier. Cette formation permet de disposer de solides compétences en matière de financement et de gestion du patrimoine immobilier, de maîtriser les principaux aspects du marché afférent et d'assurer une veille juridique et concurrentielle dans le secteur de l'administration de biens, de la construction et de l'urbanisme.

FDSE Site de Limoges Campus Centre-ville - CCI Haute-Vienne - FC et Alternance

MASTER DROIT NOTARIAL

Droit Notarial (M1+M2)

Ce master a pour objet l'acquisition des connaissances et des savoir-faire dans le domaine de la rédaction d'actes courants et en matière de conseil patrimonial. La formation aborde de façon approfondie les matières juridiques indispensables à l'exercice des activités notariales et de conseil en ce domaine : droit du patrimoine (droit de l'immeuble, du fonds de commerce et plus généralement de la propriété ; droit patrimonial de la famille), droit de l'urbanisme, de l'environnement et droit rural, droit des actes courants, fiscalité propre au droit immobilier et aux transmissions patrimoniales.

FDSE Site de Limoges Campus Centre-ville

MASTER DROIT DE L'ENTREPRISE

Cette formation vise à répondre aux besoins croissants de cadres administratifs ayant une formation pluridisciplinaire pour assurer les nouvelles formes de gouvernance des structures associatives, fédératives, partenariales publiques-privées (GIP, GIE, SPL, SEM...) dans les domaines du sport, de la culture, de l'action sociale, de l'éducation...

Droit et Administrations des Organisations (M1)

Ce parcours a pour objectif principal de permettre aux étudiants de disposer de savoirs et de savoir-faire pluridisciplinaires répondant aux besoins des structures agissant dans le cadre des services d'intérêt général. La formation fournit aux étudiants un enseignement approfondi en droit (droit social, droit des contrats, droit public...) mais aussi en économie sociale, économie régionale, sociologie des organisations etc. La formation est structurée autour de deux options spécifiques en fonction du projet professionnel des étudiants : une option Droit et Économie du Sport et une option Économie Sociale et Solidaire.

FDSE Site de Limoges Campus Centre-ville

Droit et Économie du Sport (M2)

Ce master propose une formation juridique et économique adaptée aux besoins et aux particularités des activités sportives. De caractère pluridisciplinaire, il permet d'acquérir des compétences en matière de droit des activités et des organisations sportives, de pilotage stratégique, d'économie et de management, de conduite de projets et d'évaluation des politiques des institutions sportives. Les étudiants sélectionnés pour ce diplôme ont tous en commun une double compétence universitaire et sportive, que ce soit en tant que pratiquant, éducateur, dirigeant, athlète de haut-niveau, etc. La formation dispensée permet de prétendre à des fonctions de direction dans le mouvement sportif (fédérations, ligues professionnelles, comités, clubs...) ou d'encadrement dans l'administration publique du sport (Etat, collectivités territoriales...) et l'environnement économique des activités sportives.

FDSE Site de Limoges Campus Centre-ville – Exclusivement en alternance



Droit et Administration des Associations et des Entreprises de l'Économie Sociale et Solidaire (M2)

Ce master a pour objectif d'offrir des compétences juridiques, d'analyse économique et stratégique, pour des professionnels destinés à occuper, au sein de structures associatives et semi-publiques, des responsabilités administratives allant du pilotage stratégique à l'encadrement du personnel et des bénévoles, en passant par la gestion administrative (suivi budgétaire, suivi des contrats, etc.).

FDSE Site de Limoges Campus Centre-ville

Droit des Entreprises et des Patrimoines Professionnels (M1+M2)

Ce master a pour objectif de former des juristes répondant au besoin croissant des entreprises en professionnels formés en droit des affaires ainsi qu'à la prévention et la résolution des difficultés financières des entreprises. Les diplômés sont en mesure d'assurer, auprès des entreprises et des organisations, des tâches de conseil juridique et fiscal, de conseil en communication, en développement durable, en ressources humaines, grâce à une bonne connaissance du droit de l'entreprise et de son environnement économique et naturel.

FDSE Site de Limoges Campus Centre-ville en partenariat avec l'ESCS et la CCI - Ouvert à l'alternance (M1+M2)

MASTER MONNAIE, BANQUE, FINANCE, ASSURANCE

Cette formation permet aux étudiants d'acquérir de solides compétences dans les domaines de l'économie bancaire et financière et, selon les parcours, de se spécialiser dans l'analyse et la gestion des risques bancaires et financiers, de se préparer aux métiers de la banque de détail et se former à des fonctions de responsabilité (commerciale ou financière) au sein d'entreprises ou d'institutions exerçant leurs activités à une échelle internationale.

Sciences Économiques (M1)

Ce master vise à former des économistes disposant d'une spécialisation en banque-finance maîtrisant tous les outils quantitatifs indispensables à une bonne perception et gestion des risques financiers, à l'analyse de la prévision économique et à l'évaluation d'actifs et de projets d'investissement.

FDSE Site de Limoges Campus Centre-ville

Commerce et Affaires Internationales (M1)

Ce parcours est une formation pluridisciplinaire en droit, économie, gestion, qui permet aux étudiants d'acquérir d'une vision d'ensemble du fonctionnement des entreprises avec une spécialisation en commerce international et en banque-finance. Il permet d'approfondir les connaissances juridiques et économiques utilisées dans le secteur du commerce et des affaires internationales.

FDSE Site de Limoges Campus Centre-ville

Banque : Risques et marchés (M2)

Cette formation vise à offrir des compétences approfondies dans le domaine de l'analyse et de la gestion des risques bancaires et financiers afin de former des économistes de haut niveau maîtrisant les outils théoriques et techniques spécifiques à l'économie bancaire et financière (analyse et gestion des risques financiers, gestion de portefeuille, analyse et prévision économique, évaluation d'actifs et de projets d'investissement, etc.).

FDSE Site de Limoges Campus Centre-ville - Ouvert à l'alternance

Master + in Banking and Finance (M2)

Il s'agit d'une formation d'excellence entièrement en anglais et destinée à une poursuite d'études en doctorat. Le master prend appui sur un centre de recherche spécialisé en économie bancaire et sur un réseau international d'enseignants chercheurs.

FDSE Site de Limoges Campus Centre-ville



International, Commerce et Finance (M2)

Ce master s'adresse à des étudiants de profils divers souhaitant acquérir les compétences nécessaires pour intégrer les métiers de l'international dans le domaine commercial ou financier, en particulier au sein d'entreprises exportatrices ou désirant le devenir. La formation a pour objectif de former des cadres directement opérationnels maîtrisant les outils théoriques et pratiques nécessaires dans les secteurs de la finance internationale et du commerce international.

FDSE Site de Limoges Campus Centre-ville – Ouvert à l'alternance

Métiers de la banque de détail (M1+M2)

IAE Limoges (M1) et FDSE (M2) – Campus Centre-Ville – Exclusivement en alternance

Le master Métiers de la banque de détail a pour objectif de répondre aux besoins des établissements bancaires du Centre-Ouest souhaitant disposer de diplômés immédiatement opérationnels sur des postes de Conseiller Clientèle de Professionnels (CCPRO) ou de Conseiller Patrimonial Agence (CPA). Il permet d'acquérir une qualification professionnelle en deux ans grâce à une formation en alternance qui associe de manière équilibrée des périodes d'enseignement à l'Université et des périodes de pratique professionnelle au sein d'un établissement bancaire. En M2 deux options sont proposées :

• Conseiller clientèle de professionnels (CCPRO)

Le conseiller clientèle de professionnels gère et développe une clientèle composée de commerçants, d'artisans, de professions libérales, et de petites entreprises. Il conseille le chef d'entreprise sur les aspects entrepreneuriaux et patrimoniaux. Il est en charge du suivi de la rentabilité et des risques de la relation commerciale avec le professionnel.

• Conseiller patrimoine agence (CPA)

Le conseiller patrimonial agence accompagne ses clients dans le développement de leur patrimoine. Il analyse leur situation patrimoniale et les aide à définir leurs objectifs dans un cadre juridique et fiscal conforme. Il les oriente vers des placements et des opérations financières adaptés à leur profil et en surveillant les risques associés.

MASTER COMPTABILITÉ, CONTRÔLE, AUDIT

Le master CCA constitue la filière universitaire de l'expertise comptable. Il prépare les étudiants aux métiers de la comptabilité, de l'expertise comptable et du commissariat aux comptes et leur permet d'acquérir une solide maîtrise des problématiques liées à la comptabilité de groupe et sociétés, à la finance, au contrôle de gestion et au droit. Une section est dédiée spécifiquement à l'apprentissage sur les 2 années de master.

IAE Limoges – Campus Centre-Ville – Ouvert à l'alternance

MASTER MANAGEMENT DES ORGANISATIONS DE SANTÉ

Management des établissements de la santé et du social

Le master MESS a pour vocation de former de futurs directeurs et cadres de direction de structures de service à la personne dans les secteurs sanitaires et sociaux. Les compétences professionnelles acquises s'articulent autour du management, de la gestion comptable et financière en tenant compte de la spécificité du secteur sanitaire et social.

IAE Limoges – Campus Centre-Ville Ouvert à l'alternance

MASTER MANAGEMENT ET ADMINISTRATION DES ENTREPRISES (M2)

Diplôme fondateur des IAE, le master management et administration des entreprises parcours Management Général et Entrepreneuriat a pour objectif principal l'acquisition de compétences managériales, comptables et financières. Il offre une double compétence à des étudiants non gestionnaires. L'approche entrepreneuriale est aussi très présente.

IAE Limoges – Campus Centre-Ville – Ouvert à l'alternance

MASTER MANAGEMENT DE L'INNOVATION

Le master M1 propose une formation transversale à la gestion tout en centrant l'ensemble de la formation sur la question d'innovation (dont l'innovation technologique et numérique). Il s'agit de former les étudiants tant aux questions stratégiques, marketing, RH managériales sous le prisme des problématiques de conception, d'éco-conception et de déploiement des différentes formes innovantes (tech, frugales). Possibilité de réaliser un semestre/année dans une université internationale partenaire.

Deux parcours sont proposés :

- Management de projets innovants
- Innovation et Communication Numérique.

IAE Limoges – Campus Centre-Ville – Ouvert à l'alternance

Arts – Lettres – Langues – Sciences Humaines et Sociales – Éducation



MASTER LANGUES ET SOCIÉTÉS

Identité et Transferts Culturels – Anglais

Ce master associe spécialisation en traduction et cultural studies. L'accent est mis sur la recherche et les outils méthodologiques adaptés, sur la traduction et la traductologie, sur les études culturelles (particulièrement en lien avec une approche postcoloniale) ainsi que sur la pratique authentique et professionnelle de la langue. Au semestre 4, les étudiant.es ont le choix entre un stage professionnel (en France ou à l'étranger) et un séjour dans une université partenaire à l'étranger.

FLSH Site de Limoges Campus Vanteaux

Transferts Culturels et Traduction trilingue espagnol-anglais-français

Ce master prépare aux métiers de la traduction trilingue (espagnol – anglais – français) et à la recherche dans différents domaines (traductologie et études culturelles notamment). Les différents cours, dispensés en espagnol, en français et en anglais, permettent d'allier la pratique authentique et professionnelle des trois langues (à l'écrit comme à l'oral) à une approche théorique et réflexive sur le processus de traduction et les transferts culturels. Les étudiants bénéficient en outre d'une initiation aux outils de la TAO (Traduction Assistée par Ordinateur). Au semestre 4, ils choisissent entre un stage (en France ou à l'étranger) et un séjour dans une université à l'étranger.

FLSH Site de Limoges Campus Vanteaux

Langues Étrangères Appliquées au Management Interculturel Anglais-Allemand ou Anglais-Espagnol ou Anglais-Italien ou Espagnol-Italien

Ce master est basé sur une approche pluridisciplinaire, à la fois théorique et pratique, de l'interculturalité et du multiculturalisme en milieu professionnel. Maîtrise de deux langues étrangères à haut niveau associée au domaine du management interculturel. Approche pluridisciplinaire de l'internationalisation des entreprises : gestion des ressources humaines à l'international, problèmes juridiques internationaux, contrôle de gestion... Stages aux semestres 2 et 4 ; un des deux semestres doit s'effectuer à l'étranger.

FLSH Site de Limoges Campus Vanteaux – Ouvert à l'alternance

MASTER ARTS, LETTRES ET CIVILISATIONS

Fabrique de la littérature (FABLI)

Ce master de recherche en lettres propose une approche originale autour du travail de l'écriture.

En complément des séminaires d'histoire littéraire et de cultures médiatiques, il est conçu comme un laboratoire de création où les étudiants sont confrontés à tous les aspects de la création littéraire à travers des ateliers d'écriture créative et d'éloquence. Un choix est proposé entre mémoire de recherche et écrit littéraire, et le S4 est consacré à une mobilité internationale ou à un stage.

FLSH Site de Limoges Campus Vanteaux

Création Contemporaine et Industries Culturelles (CCIC)

Le master CCIC repose sur la compréhension des mécanismes de la création en régime médiatique, et propose une professionnalisation en métiers de la culture.

Co-portée par l'Ecole Nationale Supérieure d'Art et de Design, la formation, très pluridisciplinaire, fait intervenir spécialistes de la culture, des arts, et professionnels du champ culturel. Elle combine travail sur projets et approfondissements théoriques. Le S4 est consacré à une mobilité internationale ou à un stage, et un choix est proposé entre mémoire de recherche et mémoire pratique.

FLSH Site de Limoges Campus Vanteaux et ENSAD Limoges – Ouvert à l'alternance en M2

MASTER MÉTIERS DU LIVRE ET DE L'ÉDITION

Édition

Ce master suit l'évolution des métiers traditionnels et des pratiques éditoriales à l'ère du numérique pour former des spécialistes dotés de compétences pratiques, techniques et théoriques, capables d'assurer la coordination depuis la conception jusqu'à la fabrication et la diffusion des livres. La formation couvre un large spectre de secteurs de l'édition : édition littéraire, BD, littérature jeunesse, édition scientifique et encyclopédique, édition engagée, édition scolaire, etc. Elle donne aux étudiants une double compétence « papier » et « électronique » envisagée sous l'angle de la gestion comptable adaptée, de la coordination, du suivi de fabrication, de la connaissance des logiciels et d'un savoir-faire technique. Une compétence théorique, s'appuyant sur la sémiotique rend les étudiants aptes à comprendre et à gérer les mutations des métiers de l'édition et à concevoir les stratégies afférentes.

FLSH Site de Limoges Campus Vanteaux – Ouvert à l'alternance

MASTER CULTURE ET COMMUNICATION

Sémiotique de la Société de Communication : stratégies, alternatives et transitions

Ce master aborde la société de communication et les grandes transitions contemporaines du point de vue des sciences du sens (sémiotique), du langage et de la communication. La formation couvre un large spectre de domaines des productions culturelles, sociales et communicationnelles contemporaines, allant de l'audiovisuel à la publicité, des arts aux médiations scientifiques, du discours politique au marketing, etc. Il forme à la fois de futurs experts du champ professionnel de la communication, des études et du conseil (option professionnelle) et les étudiants, futurs enseignants-chercheurs, désireux de poursuivre leur formation doctorale au sein du Centre de Recherches Sémiotiques (option recherche). L'option « recherche appliquée » propose une initiation à l'autoentrepreneuriat et à l'innovation.

FLSH Site de Limoges Campus Vanteaux – Ouvert à l'alternance

Co-design et expérience utilisateur pour interfaces numériques sensorielles (COdUX)

Ce parcours est une montée en grade et un redéploiement de la licence professionnelle « Webdesign sensoriel et stratégies de création en ligne ». La singularité du master sera de faire coexister des graphistes, des développeurs et intégrateurs afin de maîtriser tout l'empan de la chaîne de production des sites internet et interfaces numériques.

FLSH Site de Limoges Campus Vanteaux – Ouvert à l'alternance

MASTER SCIENCES DE L'ÉDUCATION ET DE LA FORMATION

Diversités, Éducation, Francophonies

Ce master forme aux sciences de l'éducation et dispense une solide culture générale sur les thématiques liées aux enjeux éducatifs dans les espaces francophones. Une attention particulière est portée à développer chez l'étudiant une bonne familiarité avec les problématiques de la diversité et de la réflexivité.

FLSH Site de Limoges Campus Vanteaux – Ouvert à l'alternance

MASTER SCIENCES SOCIALES

Sociologie : enquêtes et documentaires

Le master permet d'acquérir les outils d'analyse des problèmes sociaux dans différents domaines (éducation, famille, travail, organisations...). La double spécialisation confère au master une spécificité dans le domaine de la réalisation d'enquêtes et dans la familiarisation aux documentaires de sciences sociales. La formation est adaptée à l'exercice des métiers de chargé d'étude, du travail social, de la fonction publique territoriale, de métiers pouvant mobiliser une dimension audiovisuelle.

FLSH Site de Limoges Campus Vanteaux

Histoire : Pouvoirs, Sociétés, Territoires

Ce master propose une initiation et une formation à la recherche en Histoire. L'enseignement pluridisciplinaire dispensé (Histoire, Histoire de l'art) permet l'approfondissement des connaissances et la mise en œuvre concrète, via la réalisation d'un mémoire, des outils méthodologiques propres à l'histoire. Un second parcours en M2 articulé sur un stage de longue durée, notamment dans les domaines du patrimoine et de sa médiation, permet aux étudiants l'ayant choisi de renforcer les possibilités d'insertion professionnelle et d'acquérir des compétences dans la médiation scientifique et la valorisation des savoirs.

FLSH Site de Limoges Campus Vanteaux

Géographie : Développement alternatif des territoires. Ressources et Justice environnementales

Ce master forme des étudiants capables de s'insérer dans la conduite de projets de territoires intégrant des politiques publiques alternatives au modèle classique de développement territorial. Avec une approche théorique (inégalités écologiques, économie circulaire, aménités environnementales...) et méthodologique (diagnostic de territoire, documents d'urbanisme, géomatique), il apporte des compétences et des savoir-faire dans les domaines de la transition écologique et des innovations territoriales, ainsi que dans la conduite de projets. La formation permet une insertion professionnelle dans des collectivités territoriales, associations ou bureaux d'études, facilitée par les dispositifs des stages et de l'alternance.

FLSH Site de Limoges Campus Vanteaux – Ouvert à l'alternance

Valorisation du Patrimoine et Développement Territorial

Il s'agit de former les étudiants sur un panel de métiers assez large dans les domaines de la médiation du patrimoine, de l'ingénierie territoriale et du développement durable à partir d'un dispositif pédagogique original, s'appuyant sur une approche pluridisciplinaire, mettant l'accent sur la conduite opérationnelle de projets (projets collectifs et stages), sur deux sites de formation, avec une pluralité d'intervenants, universitaires ou issus des collectivités publiques, du monde associatif et des bureaux d'études.

FLSH Site de Limoges Campus Vanteaux et Site Lycée agricole d'Ahun – Ouvert à l'alternance

Métiers de l'enseignement, de l'éducation et de la formation



Réforme de la formation initiale des enseignants

A partir de la rentrée 2025, une réforme majeure de la formation initiale des enseignants sera mise en œuvre en France. Cette réforme vise à transformer les voies d'accès au métier de l'enseignement et à mieux préparer les futurs professeurs aux défis de l'éducation.

DES CONCOURS ACCESSIBLES DÈS LA 3^{ÈME} ANNÉE DE LICENCE

À partir de la session 2026, plusieurs concours de recrutement pour les métiers de l'enseignement du premier et du second degré, ainsi que pour le poste de conseiller principal d'éducation (CPE), seront ouverts aux étudiants inscrits en troisième année de licence (L3).

Dès l'année universitaire 2025-2026, tous les étudiants en L3 pourront suivre des modules de préparation à ces concours, afin de se préparer au mieux aux épreuves.

Réforme en cours de déploiement :

ces informations sont susceptibles d'évoluer, pour en savoir plus rdv sur le site de l'INSPE



UN NOUVEAU MASTER PROFESSIONNALISANT : MÉTIERS DE L'ENSEIGNEMENT ET DE L'ÉDUCATION (M2E) (cf présentation des masters M2E ci-dessous)

Les lauréats des concours poursuivront leur formation en master M2E, au sein des INSPé (Instituts nationaux supérieurs du professorat et de l'éducation). Il s'agira d'une formation professionnalisante, rémunérée et adaptée à leur nouveau statut.

- Première année après le concours : les lauréats seront nommés élèves fonctionnaires et affectés dans une académie. Ils percevront une rémunération d'environ **1 400 € nets par mois**.
- Deuxième année : ils deviendront **fonctionnaires** stagiaires et leur rémunération s'élèvera à environ **1 800 € nets par mois**.

Des parcours spécifiques seront également proposés aux étudiants qui n'auront pas réussi les concours, afin de poursuivre leur formation.

UNE NOUVELLE LICENCE DÉDIÉE AU PROFESSORAT DES ÉCOLES

À partir de la rentrée 2026, une nouvelle Licence Professorat des Écoles (LPE) sera proposée aux bacheliers souhaitant se former spécifiquement au métier de professeur des écoles.

Pour en savoir plus, rendez-vous page 19.

MASTER MÉTIERS DE L'ENSEIGNEMENT ET DE L'ÉDUCATION (M2E) sous réserve d'accréditation

Les mentions de master préparant aux métiers de l'enseignement et de l'éducation (M2E) forment en deux ans les titulaires d'une licence sans expérience préalable en lien avec les métiers de l'enseignement et de l'éducation et les lauréats des concours de recrutement des professeurs du 1^{er} degré et du 2nd degré et des conseillers principaux d'éducation, désormais positionnés en fin de licence.

Pour les professeurs, la formation comporte des enseignements organisés selon quatre axes qui se complètent et abordent toutes les dimensions de l'acte d'enseigner :

- Conception et mise en œuvre des apprentissages ;
- Adaptation à la diversité des élèves et des contextes ;
- Inscription de l'acte d'enseigner dans le cadre du service public d'éducation ;
- Initiation à la recherche et engagement dans une dynamique de développement professionnel continu.



Chacun de ces quatre axes se nourrit des savoirs issus de la recherche dans les différents champs et domaines abordés ainsi que des gestes professionnels recourant à l'intervention de praticiens expérimentés.

La formation comporte des périodes de stage permettant une entrée progressive dans le métier et constituant une colonne vertébrale de la formation. Après une période d'observation et de pratique accompagnée organisée sur un tiers du temps en première année, les fonctionnaires stagiaires sont placés en stage en responsabilité à mi-temps en seconde année.

Pour en savoir plus sur les parcours disciplinaires qui seront proposés : www.inspe.unilim.fr

La mention PRATIQUES ET INGÉNIERIE DE LA FORMATION (M2) reste inchangée

MASTER MEEF MENTION PRATIQUES ET INGÉNIERIE DE LA FORMATION (M2)

Inspé Site de Limoges Campus Condorcet

Expertise en Formation des Adultes (ExFA)

Les objectifs sont de faire acquérir et/ou de conforter des compétences dans le domaine de la formation d'adultes, dans ses aspects de démarche qualité, ingénieriques, pédagogiques, éthiques et réflexifs, et de les valider au niveau du master, en vue de déboucher sur les métiers spécifiques ou transversaux de la formation des adultes. Ils sont aussi de former les étudiants et stagiaires par et à la recherche, avec la possibilité d'une poursuite en thèse. Ce parcours hybride a été conçu pour pouvoir être suivi en parallèle d'une activité professionnelle y compris pour les personnes habitant loin de Limoges car la majorité des heures d'enseignement sont effectuées en distanciel.

Accompagnement de dynamique inclusive (ADI)

Il s'agit de former des experts aptes à accompagner des projets de dynamiques inclusives et de développer des formations sur ou en lien avec l'inclusion d'une diversité de publics : des enfants ou des adolescents en grande difficulté scolaire et/ou atteints de troubles cognitifs (entendu au sens large : TFC, TSA, TS, TPSY, etc.), dans le domaine de l'enseignement ou le domaine socioéducatif. La poursuite en doctorat après ce master est possible.



Sciences – Technologies – Santé



MASTER MATHÉMATIQUES ET APPLICATIONS

ACSYON : optimisation mathématique pour la science des données

Formation en mathématiques appliquées dans les domaines de l'optimisation, du calcul formel et des EDP. Ce master prépare à des carrières d'ingénieur ou de chercheur dans l'industrie des hautes technologies ou les laboratoires de recherche. Une partie du M1 est proposée sous la forme d'enseignements en ligne et en anglais. Les enseignements du M2 sont en anglais.

Parcours EUR : ACSYON Applied mathematics & optimization

FST Site de Limoges Campus la Borie et à distance (M1)

CRYPTIS : sécurité de l'information

Cette formation labellisée SecNumEdu permet d'acquérir une maîtrise des fondements mathématiques de la cryptologie (protocoles, preuves de sécurité, théorie de l'information) et également un savoir-faire opérationnel : développement logiciel, programmation sécurisée, cartes à puces.

Parcours EUR : Information security maths

FST Site de Limoges Campus la Borie

MASTER INFORMATIQUE

CRYPTIS : sécurité informatique et cryptologie

Cette formation labellisée SecNumEdu permet d'acquérir une maîtrise des fondements de la cryptologie, mais également un savoir-faire opérationnel : développement logiciel, programmation sécurisée, cartes à puces, administration réseau, audits de sécurité informatique, blockchain.

Parcours EUR : Information security computer sciences

FST Site de Limoges Campus la Borie

ISICG : Informatique, Synthèse d'images et Conception Graphique

L'objectif de ce master est de proposer d'une part une formation solide en informatique et d'autre part une spécialisation avancée dans les domaines de la synthèse d'images et de la conception graphique.

Parcours EUR : Computer graphics

FST Site de Limoges Campus la Borie

MASTER PHYSIQUE APPLIQUÉE ET INGÉNIERIE PHYSIQUE

IXEO Hautes Technologies, Electronique et Photonique

Ce parcours prépare aux métiers de la recherche, de l'ingénierie d'études, de développement et de production dans le domaine des technologies hautes fréquences et optiques. L'intégration professionnelle s'effectue dans des grands groupes industriels de l'électronique radiofréquence (pour les applications militaires et civiles), dans des start-ups ou PME des secteurs de l'optique, de l'électromagnétisme ou de l'électronique des télécommunications.

Parcours EUR : High frequency electronics and photonics

FST Site de Limoges Campus la Borie

ARTICC : Architecture des Réseaux et Technologies Induites des Circuits de Communication

Ce master prépare, à distance, des spécialistes des architectures des systèmes de télécommunications hyperfréquences et optiques, du radar, de la radionavigation, de la télévision numérique et de l'optique. Les principaux outils métiers de l'industrie sont utilisés dans la formation.

FST – Formation TIC à distance (3 semaines en présentiel) – Ouvert à l'alternance

EMIMEP : Erasmus Master on Innovative Microwave Electronics and Photonics

EMIMEP est un master conjoint Erasmus Mundus axé sur des hautes technologies électroniques, micro-ondes et photoniques, entièrement dispensé en anglais, suivant un parcours de formation dans 4 Universités européennes. Après un semestre d'enseignement à l'Université de Limoges, l'étudiant poursuit sa formation dans les universités européennes partenaires du projet. En deux ans, l'étudiant acquiert une expertise avancée et interdisciplinaire.

Toutes les infos <https://www.erasmus-mundus.emimep.eu/>

FST Site de Limoges Campus la Borie et Universités partenaires en Europe

MASTER SCIENCES ET GÉNIE DES MATÉRIAUX

Céramiques Hautes Performances

Ce master forme des spécialistes dans le domaine des matériaux et procédés céramiques en vue d'une insertion professionnelle dans l'industrie (niveau ingénieur) ou dans la recherche (R&D, académique...). Enseignements à la fois théoriques et pratiques en forte interaction avec les milieux industriels et de la recherche. Les thèmes abordés touchent aux enjeux socio-économiques actuels de l'énergie, la santé et les TIC.

Parcours EUR : Advanced ceramics

FST Site de Limoges Campus Ester Technopole – Centre Européen de la Céramique

L'École Universitaire de Recherche (EUR) Ceramics & ICT - TACTIC Graduate School propose une formation d'excellence dans les domaines des Céramiques et des Technologies de l'Information et de la Communication (TIC). Cette formation sélective favorise la multidisciplinarité et l'innovation par l'immersion dans les laboratoires de recherche, la mobilité internationale et les liens avec le monde socioéconomique.



MASTER CHIMIE

Agroressources, biomolécules et innovations (ABI)

Le master ABI forme des cadres au profil situé à l'interface chimie/ biologie des substances naturelles, spécialistes de l'innovation dans les secteurs publics et privés en lien avec l'agroalimentaire, l'agrochimie, la cosmétique, la pharmacie... Les métiers visés sont ceux de la R&D et de l'innovation, de la production, et également ceux de la QHSE (qualité - hygiène - sécurité - sûreté - environnement).

FST Site de Limoges Campus la Borie

MASTER SCIENCES DE L'EAU

Ce master vise à former des cadres scientifiques et techniques dans divers domaines des sciences de l'eau.

Ingénierie et gestion de l'eau et environnement (IGEE)

Ce parcours forme à l'expertise et à l'animation en lien avec les problématiques environnementales liées au petit cycle de l'eau, élargies aux composantes naturelles immédiates. Cela concerne la mise en place de politiques de gestion de la ressource en eau, des milieux aquatiques associés, et de lutte contre les pollutions. Le tout s'inscrivant dans le contexte de changement climatique.

FST Site de Limoges Campus la Borie et Campus Ester - Ouvert à l'alternance

MASTER GÉNIE CIVIL

Inspection, Maintenance et Réparation des Ouvrages (IMRO)

Ce cursus forme des cadres spécialisés dans les métiers de la maintenance et la réparation dans le génie civil (ouvrage d'art, bâtiment et TP). La formation apporte aux entreprises des personnes qualifiées à bac+5 en maîtrise d'œuvre et/ou en conduite de travaux spécialisées dans ce domaine. Elle bénéficie du soutien de la filière professionnelle, et d'un taux d'insertion élevé.

FST Site d'Égletons - Ouvert à l'alternance

MASTER STAPS : MANAGEMENT DU SPORT

Management des organisations sportives et optimisations socio-économiques territoriales

Ce master vise à former des professionnels polyvalents répondant aux besoins du territoire en matière de structuration et de développement des organisations sportives. Ces professionnels seront capables de concevoir un modèle de management performant et durable basé sur l'optimisation des effets économiques et sociaux de la pratique, des événements sportifs et du sport professionnel sur leurs territoires. Cette formation se positionne dans la lignée des masters généralistes en management des organisations sportives, et vise l'insertion professionnelle des étudiants aussi bien dans la sphère publique que dans le secteur privé qu'il soit marchand ou associatif. Formation hybride avec une forte domination du présentiel.

FST Site de Limoges Campus la Borie - Hybride - Exclusivement en alternance

MASTER BIOLOGIE SANTÉ

Génomique et biotechnologies

Ce parcours permet aux étudiants d'acquérir un savoir-faire conceptuel et méthodologique dans les divers domaines de la biologie. Il favorise une approche intégrative du génome à l'organisme, et élargit le champ des connaissances scientifiques en traitant les différents aspects des biotechnologies requis pour postuler sur les emplois du secteur. Ce cursus prépare ainsi les étudiants aux défis et enjeux scientifiques, technologiques et éthiques de la révolution génomique.

FST Site de Limoges Campus la Borie, et Facultés de Pharmacie/Médecine Campus Marcland

Oncologie moléculaire et biothérapies

Ce parcours permet aux étudiants d'acquérir un savoir-faire conceptuel et méthodologique associant la recherche fondamentale, la recherche clinique et le développement d'outils moléculaires orientés vers le diagnostic et/ou les nouvelles approches thérapeutiques, principalement dans le domaine de l'oncologie.

FST Site de Limoges Campus la Borie, et Facultés de Pharmacie/Médecine Campus Marcland

Distribution pharmaceutique

Cette formation va permettre à l'étudiant d'acquérir les connaissances en réglementation pharmaceutique et les compétences nécessaires pour intégrer des fonctions opérationnelles liées à la logistique, des fonctions commerciales ou des postes de management au sein des entreprises de distribution pharmaceutique.

Faculté de Pharmacie Site de Limoges Campus Marcland

Développement de produits de santé

Cette formation va permettre à l'étudiant de devenir un spécialiste dans les domaines de la formulation, de la production, de l'évaluation, du contrôle-qualité, de l'assurance-qualité et de la mise sur le marché des formes pharmaceutiques à usage humain ou vétérinaire et des dispositifs médicaux.

FST Site de Limoges Campus la Borie, et Faculté de Pharmacie Site de Limoges Campus Marcland

MASTER SANTÉ PUBLIQUE

L'enseignement est destiné à former, par la recherche, des spécialistes de haut niveau dans les disciplines de la santé publique. Ce master peut se poursuivre par un doctorat en Santé Publique.

La mention est composée d'un M1 généraliste suivi de trois parcours de M2 spécialisés :

- *One Health et Santé Publique (IHSP)*
- *Transitions Épidémiologiques et Santé Mondiale (TrESaM)*
- *Recherche en Sciences Infirmières dans les pays du Nord et du Sud (RSI).*

Le dénominateur commun des trois parcours est l'approche en santé publique avec l'acquisition d'outils spécifiques et de compétences du domaine, qui seront appliqués, selon les parcours, aux pathologies infectieuses ou chroniques des pays du Nord ou du Sud.

One Health et santé publique

Ce master est destiné à préparer les étudiant.es à la recherche ou à l'insertion professionnelle dans les domaines et secteur du « One Health ». Son objectif principal est de former des experts capables de comprendre, analyser et résoudre les enjeux complexes de santé mondiale en intégrant les dimensions humaines, animales et environnementales. Cette formation vise à fournir aux étudiant.e.s les compétences nécessaires pour aborder les problèmes de santé sous un angle global et interdisciplinaire, en mettant l'accent sur la prévention, la gestion des risques sanitaires et l'élaboration de politiques publiques adaptées.

Faculté de Pharmacie Site de Limoges Campus Marcland

Transitions Épidémiologiques et Santé Mondiale (TrESaM)

Ce master prépare les étudiants à comprendre et à accompagner les transformations majeures de la santé mondiale, que ce soit dans les pays du « Nord » ou dans les pays à revenu faible ou intermédiaire. Ce parcours met l'accent sur les enjeux liés à la transition démographique, l'émergence des maladies non transmissibles et à leur chronicisation (diabète, cancers, pathologies cardiovasculaires, métaboliques, rénales), la persistance des maladies infectieuses et à l'impact des inégalités sociales et environnementales. Les étudiants développeront des compétences en épidémiologie, méthodologie de recherche, recherche clinique, mais aussi en santé globale, politiques internationales de santé et économie de la santé. Débouchés professionnels et poursuite d'études : À l'issue de la formation, les étudiants pourront intégrer des agences internationales de santé, des institutions de recherche, des ONG ou poursuivre vers un doctorat. Ils contribueront ainsi à améliorer la santé des populations dans un monde en mutation.

Faculté de Médecine Site de Limoges Campus Marcland

Recherche en Sciences Infirmières dans les pays du Nord et Sud (RSI)

L'objectif principal de ce parcours est de permettre aux étudiants infirmiers en formation initiale et aux professionnels infirmiers, infirmiers en pratique avancée, infirmiers spécialisés, cadres de santé et formateurs en IFSI, d'acquérir de solides compétences en recherche et de poursuivre des études doctorales. Débouchés : Coordonnateur de travaux de recherche paramédicale, enseignant dans les instituts de formation, enseignant-chercheur après une formation doctorale, poste bi-appartenant (clinique/académique), ingénieur de recherche.

Faculté de Médecine Site de Limoges Campus Marcland



Diplômes d'ingénieurs



ENSIL — ENSCI

Sur le parc d'activité ESTER Technopole, l'ENSIL-ENSCI est située au cœur d'un écosystème d'innovation très dynamique. S'appuyant sur des activités de recherche d'excellence, l'école forme des ingénieurs responsables, capables de regarder le monde et de s'interroger sur l'impact global de ce que les sciences et technologies permettent et qui sont prêts à relever les défis majeurs au service de tous et pour la planète.

Au-delà des différentes facettes du métier d'ingénieur qui doit associer **compétences scientifiques et techniques, ouverture à l'international, aptitude au management, prise en compte des transitions, savoir-faire ou encore savoir-être**, l'ENSIL-ENSCI accompagne avec bienveillance et professionnalisme ses étudiants pendant toute leur scolarité. Par la qualité et la diversité de ses enseignements, adaptés aux besoins des entreprises, l'ENSIL-ENSCI permet de construire dans un contexte multiculturel, un cursus personnalisé.

L'ENSIL-ENSCI est membre de plusieurs réseaux et fédérations (Groupe INSA, Fédération Gay Lussac, Réseau Polymeca, réseau régional ressource et environnement) et compte plus de 150 partenaires internationaux, ce qui offre aux étudiants un grand panel de possibilités de doubles diplômes, semestres et stages.

L'ENSIL-ENSCI recrute sur Parcoursup pour son Cycle Préparatoire Intégré (FIMI) et sur différents concours (sur dossier, CCINP, G2E, PT) pour le cycle ingénieur. Elle propose plusieurs formations en apprentissage et permet aux étudiants de dernière année de formation ingénieur d'effectuer un Contrat de Professionnalisation avec une entreprise.

FIMI – FORMATION INITIALE AUX MÉTIERS D'INGÉNIEURS (CYCLE PRÉPARATOIRE INTÉGRÉ)

En partenariat avec le GROUPE INSA

Découpée en 4 semestres, la formation dispensée comprend l'enseignement des sciences fondamentales et expérimentales (mathématiques, informatique, physique, chimie, sciences pour l'ingénieur) et un volet sciences humaines, le tout pour préparer au mieux l'intégration des élèves dans leur cursus ingénieur.

Admission : élèves de terminales générales avec 2 spécialités scientifiques. Candidatures sur dossiers - Portail Parcoursup / groupe INSA.





CYCLE INGÉNIEUR

Découpée en 6 semestres, la formation de cycle ingénieur dispensée comprend :

- **une formation humaine et sociale** pour l'ingénieur et l'entreprise : LV1, LV2, hygiène et sécurité, communication, documentation, comptabilité de l'entreprise, gestion de projet, écologie industrielle, économie d'entreprise, droit de l'entreprise, mathématiques financières, marketing, droit, DD&RS (Développement Durable et Responsabilité Sociétale), QSSE (Qualité Santé-Sécurité Environnement) et management de projet ;
- **une formation scientifique générale** : mathématiques, informatique, physique expérimentale, analyse numérique, méthodes de mesure et plans d'expériences, métrologie et statistiques ;
- **des sciences pour l'ingénieur** : analyse de la documentation industrielle, électrotechnique, propriétés physiques des matériaux, automatisme, régulation, capteurs, informatique industrielle ;
- **des enseignements spécifiques aux besoins des spécialités ;**
- **des clés pour le développement professionnel et personnel.**

CÉRAMIQUE INDUSTRIELLE

Ingénieurs spécialisés en céramiques, verres et liants hydrauliques, experts de ces matériaux minéraux incontournables aux propriétés bien spécifiques et experts des procédés d'élaboration associés, comme la fabrication additive. Les ingénieurs sont capables de diriger des équipes, conduire des programmes de recherche, de gérer des unités de production, de mener des négociations, de développer l'innovation pour créer les produits de demain répondant aux besoins de nombreux secteurs et de technologies : céramiques, verres, construction et génie civil, aérospatial, transports, énergie, développement durable, santé et TIC...

ENSIL-ENSCI – Campus ESTER – Site de Limoges – Apprentissage possible

ÉLECTRONIQUE ET TÉLÉCOMMUNICATIONS

Ingénieurs capables de concevoir, développer, produire, instrumenter et exploiter des systèmes électroniques et optiques innovants intégrés dans des réseaux de communications, de manière responsable et durable en prenant en compte l'éthique et les problèmes de sécurité et santé au travail.

La formation repose sur des enseignements fondamentaux et spécialisés (électronique analogique, hyperfréquences, optoélectronique, antennes et propagation, compatibilité électromagnétique, traitement du signal, communications analogiques et numériques, circuits numériques dédiés, FPGA, DSP, systèmes et réseaux de télécommunications).

Elle prépare aux multiples déclinaisons du métier d'ingénieur dans les domaines de l'électronique, des télécommunications et réseaux.

Cette formation en apprentissage propose deux parcours d'approfondissement :

- Parcours **CISCOM** (Circuits électroniques Intelligents et Systèmes de COMMunication) : permet d'enrichir ses compétences avec des savoir-faire au niveau de la conception, la simulation, le test et l'intégration de circuits et systèmes électroniques analogiques et numériques pour les systèmes de communications modernes.

ENSIL-ENSCI – Campus ESTER – Site de Limoges – Apprentissage possible

- Parcours **RESYSSTE** (Réseaux pour les Systèmes Embarqués) permet d'approfondir la partie de la formation concernant la conception et la gestion des réseaux sans fils connectés dans l'Internet des Objets (IoT). Les connaissances développées vont de la conception du nœud à son intégration dans le réseau jusqu'au traitement des données massives et la supervision du système complet.

ENSIL – ENSCI : 1^{ère} année Campus ESTER – Site de Limoges – 2^{ème} et 3^{ème} année Campus de Brive (Corrèze 19) – Apprentissage possible



GÉNIE CIVIL

Ingénieurs spécialisés dans les domaines des ouvrages d'art, des infrastructures et du bâtiment.

La formation porte sur tous les aspects des sciences pour l'ingénieur et des sciences humaines et sociales afin de permettre aux futurs ingénieurs étudiants d'acquérir les compétences nécessaires à la conception, la construction et la gestion pérenne des ouvrages du génie civil, des Bâtiments et des Travaux Publics (BTP). L'ingénieur en Génie Civil sera amené à intervenir dans les différentes phases d'un projet de construction ou de rénovation avec la vision globale du cycle de vie des ouvrages.

ENSIL – ENSCI : 1^{ère} année Campus ESTER – Site de Limoges – 2^{ème} et 3^{ème} année Campus d'Égletons (Corrèze 19)

GÉNIE DE L'EAU ET DE L'ENVIRONNEMENT

Ingénieurs spécialisés dans les sciences et technologies de l'environnement, visant à harmoniser le développement industriel avec une gestion durable de la production et une approche raisonnée du développement économique. La formation, transversale et pluridisciplinaire, s'articule autour du domaine de l'environnement (eaux, sol, air, déchet, production industrielle), avec des métiers alliant technicité (conception, procédés, exploitation), gestion (risques, management environnemental, qualité), sciences de l'ingénieur et demande sociale (protection de l'environnement, développement durable).

ENSIL-ENSCI – Campus ESTER – Site de LIMOGES

MATÉRIAUX

Ingénieurs dans le domaine des matériaux techniques (métaux et alliages, céramiques, polymères et composites) et des traitements de surface conventionnels et avancés. La formation est axée sur les sciences des matériaux (physique, chimie, mécanique), les procédés d'élaboration, de mise en forme et d'assemblage des matériaux, les procédés de traitement de surface (revêtements électrolytiques et chimiques, dépôts en phase vapeur, projection thermique, anodisation) et intègre la dimension de protection de l'environnement (analyse du cycle de vie, prévention et traitement des pollutions, valorisation des matériaux).

ENSIL-ENSCI – Campus ESTER – Site de Limoges – Apprentissage possible





MÉCATRONIQUE

Ingénieurs spécialisés dans la mécatronique, technique industrielle consistant à utiliser simultanément et en symbiose la mécanique, l'électronique, l'automatique et l'informatique pour la conception et la fabrication de nouveaux produits et de nouveaux services. La formation établit un socle de connaissances fondamentales solides et tisse les liens entre ces différents domaines.

Dans le cadre de projets longs, les élèves traitent diverses problématiques nécessitant une approche globale des systèmes, de la formulation du cahier des charges à la réalisation d'un prototype.

ENSIL-ENSCI – Campus ESTER – Site de LIMOGES – Apprentissage possible

PHOTONIQUE

Ingénieurs capables de concevoir, développer, caractériser et utiliser des composants et systèmes photoniques dédiés en particulier aux systèmes intelligents, à l'imagerie microscopique ou spatiale, à la fabrication avancée assistée par laser et aux télécommunications. Les diplômés maîtriseront de manière responsable et durable tous les aspects des sciences pour l'ingénieur, incluant les mathématiques et les sciences humaines et sociales en prenant en compte l'éthique et les questions de sécurité et santé au travail.

La spécialité Photonique développe une signature de site "Lasers et fibres optiques" et a pour but de former des ingénieurs en photonique où plus de 80 000 emplois hautement qualifiés sont identifiés dans le tissu industriel français. La formation a été pensée pour favoriser la montée en compétences dans les domaines de la photonique, à commencer par :

- l'apprentissage des fondamentaux
- la conception des systèmes photoniques avancés
- les lasers et fibre optique
- l'électronique et le traitement du signal pour concevoir des solutions intégrées
- la conception et la caractérisation de composants et systèmes photoniques.

ENSIL-ENSCI – Campus ESTER – Site de LIMOGES



Études de santé



Organisation des études de santé

MÉDECINE	PHARMACIE	MAÏEUTIQUE	MASSO-KINÉSITHÉRAPIE	ORTHOPHONIE	ERGOTHERAPIE	ORTHOPTIE
----------	-----------	------------	----------------------	-------------	--------------	-----------

TROISIÈME CYCLE

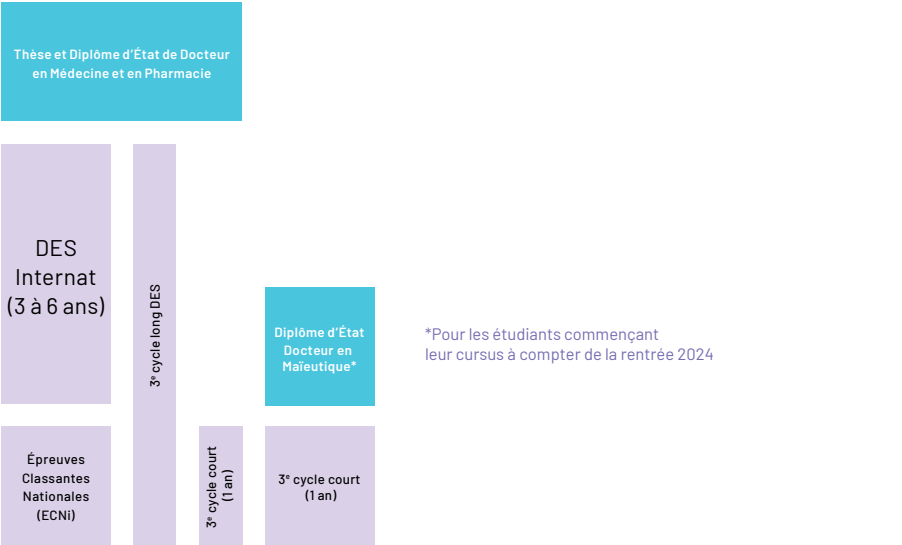

DEUXIÈME CYCLE

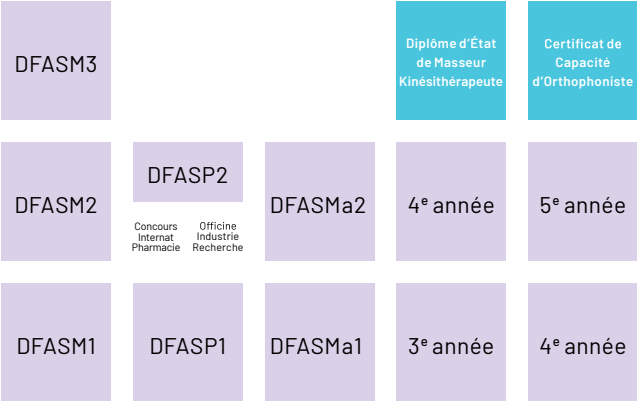

PREMIER CYCLE

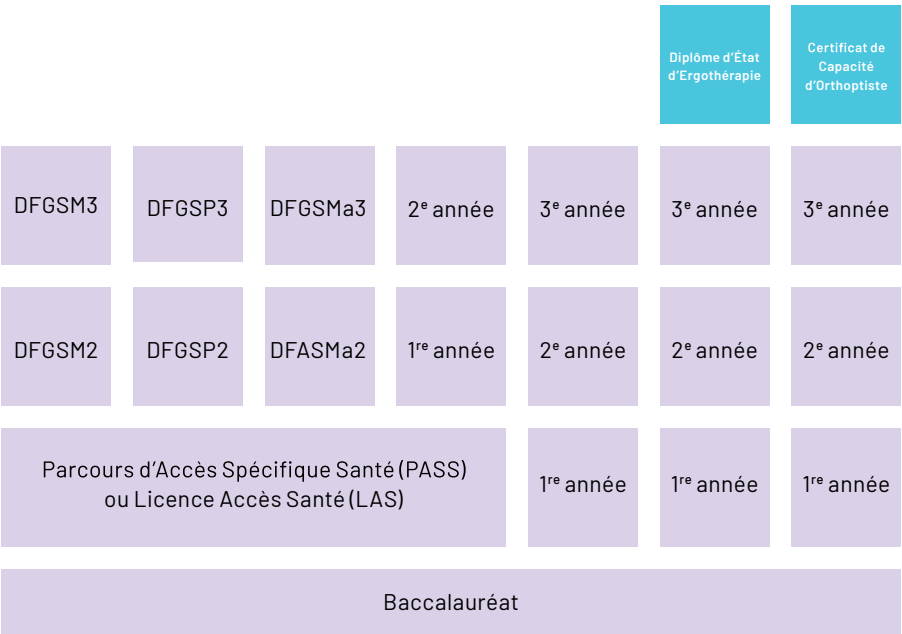

L'admission en **masso-kinésithérapie** s'effectue également par sélection des résultats obtenus en **Licence 1^{re} année STAPS Parcours renforcé masseur-kinésithérapeute**.

Accès aux Études de Santé*

Les études de santé, spécialités Médecine, Maïeutique, Odontologie, Pharmacie, Kinésithérapie et Sciences Infirmières sont accessibles par différentes voies d'accès à l'Université de Limoges. Des capacités d'accueil sont fixées pour chaque formation et filière de santé.

VIA LE PARCOURS D'ACCÈS SPÉCIFIQUE SANTÉ (PASS) :

Le PASS propose une formation aux étudiants qui se destinent spécifiquement aux études de santé (Médecine, Maïeutique, Odontologie, Pharmacie, Kinésithérapie ou Sciences Infirmières).

Au programme de cette année, se trouve également une mineure disciplinaire qui permet aux étudiants qui n'accéderont pas à la deuxième année des études de santé, de se réorienter dans une deuxième année de licence correspondant à leur mineure.

VIA UNE LICENCE 1 ACCÈS SANTÉ :

Il existe 8 L.AS (Licence d'Accès Santé) qui permettent un accès aux études de santé réparties dans plusieurs facultés (Faculté de Droit et des Sciences Economiques, Faculté des Sciences et Techniques, Faculté des Lettres et des Sciences Humaines). Au programme de ces formations, est proposée une mineure santé correspondant à 10 ECTS, à acquérir en plus de la validation de leur année de Licence, pour accéder aux études de santé. Chacune de ces formations ne donne pas forcément accès à toutes les filières de santé.

1^{ÈRE} ANNÉE DE LICENCE

	Accès Médecine	Accès Pharmacie	Accès Maïeutique	Accès Odontologie	Accès Kinésithérapie
Sciences pour la Santé	■	■	■	■	■
Sciences de la vie et de la terre	■	■	■	■	
Mathématiques	■	■			
Physique	■	■			
Chimie	■	■			
Droit	■		■		■
Sciences de l'éducation et de la formation	■	■			■
Sociologie	■	■			■

VIA UNE LICENCE 2 OU UNE LICENCE 3 :

13 licences proposent un accès santé en Médecine, Maïeutique, Odontologie, Pharmacie, Kinésithérapie :

- Sciences pour la Santé - Faculté de Médecine et Pharmacie
- Sciences de la Vie et de la Terre, Mathématiques, Physique, Chimie, Physique-Chimie, Génie Civil, Informatique - Faculté des Sciences et Techniques
- Droit, Économie et Gestion, AES - Faculté de Droit et des Sciences Économiques
- Sociologie, Sciences de l'éducation et de la formation - Faculté des Lettres et des Sciences Humaines

En plus des 60 ECTS de la licence, est proposé un enseignement santé correspondant à 10 ECTS, qui doivent être validés pour accéder aux études de santé.

Les étudiants qui souhaitent suivre ce type de formation (PASS ou licences) devront s'inscrire sur Parcoursup. L'accès à la deuxième année des études de santé (Médecine, Maïeutique, Odontologie, Pharmacie, Kinésithérapie ou Sciences infirmières) se fera alors sous réserve de la validation de l'année en première session. A l'issue de la validation de l'année en première session, les étudiants sont classés dans les filières de santé qui les intéressent, conformément à la réglementation afférente.

Il est à noter que seules deux candidatures par personne sont possibles, sous réserve de validation de 60 ECTS supplémentaires entre les deux candidatures.

* Attention les informations ci-dessus sont données à titre indicatif et sont susceptibles d'évoluer.

Pour connaître les modalités d'admission aux filières de santé applicables à la rentrée prochaine, consultez le site de la Faculté de Médecine : www.medecine.unilim.fr





Les études de médecine

Faculté de Médecine – Site de LIMOGES

PREMIER CYCLE

DIPLÔME DE FORMATION GÉNÉRALE EN SCIENCES MÉDICALES (DFGSM2 ET DFGSM3)

DEUXIÈME CYCLE

DIPLÔME DE FORMATION APPROFONDIE EN SCIENCES MÉDICALES (DFASM1 – DFASM2 – DFASM3)

Enseignement clinique (théorique et stages hospitaliers)

TROISIÈME CYCLE

TROISIÈME CYCLE D'ÉTUDES MÉDICALES (TCEM)

- Médecine générale (4 ans)
- Spécialités Médicales (4 à 5 ans)
- Spécialités Chirurgicales (6 ans)
- Validation du diplôme d'état de médecin par une thèse d'exercice

Les études de pharmacie

Faculté de Pharmacie – Site de LIMOGES

PREMIER CYCLE

DIPLÔME DE FORMATION GÉNÉRALE EN SCIENCES PHARMACEUTIQUES (DFGSP2 ET DFGSP3)

DEUXIÈME CYCLE

DIPLÔME DE FORMATION APPROFONDIE EN SCIENCES PHARMACEUTIQUES (DFASPI1 ET DFASPI2)

TROISIÈME CYCLE

CYCLE COURT ET CYCLE LONG

- Cycle court : choix entre deux filières (officine-industrie et recherche)
- Cycle long : filière internat (Biologie médicale ; Pharmacie hospitalière)
- Validation du diplôme d'État de pharmacien par une thèse d'exercice

Pour les autres diplômes du secteur santé, se reporter au domaine STS.

Les Facultés de Médecine et de Pharmacie proposent aussi des Diplômes d'Université (voir page 62)

Les études de sage-femme

Ecole des Sages-Femmes – Site de LIMOGES

Elles se déroulent désormais en 3 cycles (réforme 2024) :

PREMIER CYCLE

DIPLÔME DE FORMATION GÉNÉRALE EN SCIENCES MAÏEUTIQUES (DFGSMA2 ET DFGSMA3)
confère le grade de Licence.

DEUXIÈME CYCLE

DIPLÔME DE FORMATION APPROFONDIE EN SCIENCES MAÏEUTIQUES (DFASMA2 ET DFASMA2)
confère le grade de Master

TROISIÈME CYCLE

DIPLÔME D'ÉTAT DE DOCTEUR EN MAÏEUTIQUE (1 AN)

Les 2^e et 3^e années sont axées sur les sciences fondamentales et la connaissance de la physiologie en obstétrique, gynécologie et pédiatrie. Les années suivantes mettent l'accent sur l'approfondissement de la prise en charge de la physiologie et l'apprentissage de la prévention et du dépistage des pathologies dans ces mêmes spécialités.

- **La participation active** des étudiants est sollicitée tant en stage que pendant certains cours et/ou travaux dirigés favorisant l'acquisition des connaissances, le développement des qualités humaines et relationnelles indispensables, ainsi que des capacités d'analyse et de synthèse.
- **La thèse d'exercice** est un travail de recherche dans le champ de la santé.

Les stages

Hospitaliers et extra hospitaliers (cabinet libéral, clinique, PMI...), dans le Limousin ou dans toute la France, voire à l'étranger, ils permettent aux étudiants d'aborder les différents modes d'exercice de la profession et d'en appréhender toutes ses compétences.

Evolution / orientation

Possibilité de remplacement en tant qu'aide-soignante quand la 2^{ème} année du cycle 1 est validée, et/ ou d'auxiliaire de puériculture quand la 3^{ème} année du cycle 1 est validée.

Possibilité dès la 2^e année de commencer un master recherche en parallèle. Possibilité de passerelles suivant le cursus dès la fin de la 3^e année.

Infirmier en pratique avancée

DIPLÔME D'ÉTAT D'INFIRMIER DE PRATIQUE AVANCÉE (DE IPA)

Faculté de Médecine – Site de LIMOGES

Le Diplôme d'État d'Infirmier de Pratique Avancée (DE IPA) est délivré après 2 années de formation et confère le grade de master.

La formation est accessible à tout titulaire du diplôme d'État d'infirmier, mais le diplôme ne pourra être validé qu'à condition de justifier d'au moins 3 ans d'expérience professionnelle en tant qu'IDE.

Les 4 mentions suivantes sont ouvertes à l'Université de Limoges – Faculté de Médecine :

- *Pathologie chronique stabilisée, prévention et polypathologie courantes en soins primaires*
- *Psychiatrie et santé mentale*
- *Oncologie et hémato-oncologie*
- *Maladie rénale chronique, dialyse, transplantation rénale*

Infirmier de bloc opératoire

DIPLÔME D'ÉTAT D'INFIRMIER DE BLOC OPÉRATOIRE (IBODE)

Ecole d'IBODE – Campus Vanteaux Bâtiment des formations sanitaires

Cette formation a pour but l'acquisition des connaissances théoriques et cliniques nécessaires à la pratique infirmière au cours des différentes interventions chirurgicales et en secteurs associés (stérilisation, hygiène, endoscopie). Ces connaissances sont indispensables pour être capable d'assumer envers les patients la responsabilité d'un ensemble de soins personnalisés au sein d'une équipe pluridisciplinaire. La formation a une durée de 20 mois mais s'étend sur 2 ans avec retour chez l'employeur entre les deux années de formation. Le DE IBODE confère le grade de master.

Filière Ergothérapie

ILFOMER – Site de LIMOGES campus Vanteaux

L'ergothérapie (occupational therapy) est une profession de rééducation et de réadaptation qui s'exerce dans les secteurs sanitaire et social. Elle fonde sa pratique sur les liens entre la personne et sa santé, ses activités et son environnement matériel et social. Elle intervient en faveur d'une personne ou d'un groupe, dans un environnement médical, professionnel, éducatif ou social, le plus souvent au sein d'équipes pluridisciplinaires.

Son action vise à stimuler les besoins d'adaptation de la personne et lui permettre d'agir, de participer et trouver un rôle social et mener une vie satisfaisante pour elle.

DIPLÔME D'ÉTAT D'ERGOTHÉRAPEUTE

Profession réglementée, la formation d'une durée de 3 ans, fixée par les Ministères de la Santé et de l'Enseignement Supérieur, aboutit à l'obtention du Diplôme d'État d'ergothérapeute après la validation des 180 crédits de formation (30 ECTS x 6 semestres de 20 semaines) et à l'obtention du Grade de Licence. La formation alterne des enseignements théoriques et de la formation pratique.

Les étudiants de première année suivent un premier semestre commun de formation (S1) avec les filières masso-kinésithérapie et orthophonie de l'ILFOMER. Celui-ci comprend 320h réparties en 15 UE auxquelles se rajoute une UE spécifique à la filière ergothérapie (d'un volume de 127h).

Filière Orthoptie

ILFOMER – Site de LIMOGES campus Vanteaux

L'orthoptie est une profession de santé paramédicale qui consiste en des actes d'exploration, de rééducation et de réadaptation de la vision. L'orthoptiste prend en charge des patients de tout âge et travaille en étroite collaboration avec l'ophtalmologue.

Le champ de compétences des orthoptistes a largement évolué ces dernières années, notamment par la délégation d'actes médicaux, le droit de renouvellement des lunettes et lentilles et ainsi que par la reconnaissance de l'implication des déficits visuels dans les troubles des apprentissages.

CERTIFICAT DE CAPACITÉ D'ORTHOPTISTE

La formation de 3 ans est fixée par les Ministères de la Santé et de l'Enseignement Supérieur et aboutit à l'obtention du certificat de capacité d'orthoptiste après l'obtention des 180 crédits de formation (30 ECTS x 6 semestres) et à l'obtention du Grade de Licence.

La formation alterne les enseignements magistraux, les travaux dirigés, le travail personnel et les stages. Le cursus se décline en 41 UE à valider, dont les stages.



Filière Orthophonie

ILFOMER – Site de LIMOGES campus Vanteaux

L'orthophonie est une profession de santé, dans le champ de la rééducation et de la réadaptation. Elle s'exerce dans les domaines de la prévention, de l'évaluation diagnostique et du traitement de difficultés ou troubles : langage oral et écrit et communication, fonctions oromyo faciales, autres activités cognitives dont celles liées à la phonation, à la parole, au langage oral et écrit, à la cognition mathématique. Il consiste en outre à : maintenir les fonctions de communication et de l'oralité dans les pathologies dégénératives et neuro-dégénératives, dispenser l'apprentissage d'autres formes de communication non verbale permettant de compléter ou de suppléer les fonctions verbales.

CERTIFICAT DE CAPACITÉ D'ORTHOPHONISTE

La formation d'une durée de 5 années (10 semestres), repose sur un socle de connaissances fondamentales en sciences biomédicales dont la neurologie, l'ORL et la pédiatrie ; sciences humaines dont les sciences du langage, les sciences de l'éducation et la psychologie. Elle repose également sur la connaissance spécifique du champ d'action de l'orthophoniste dans le système de santé et la connaissance des pathologies et des techniques de rééducation adaptées, de même que sur la maîtrise des systèmes de communication augmentatifs.

Les étudiants de première année suivent un premier semestre commun de formation (S1) avec les filières ergothérapie et masso-kinésithérapie de l'ILFOMER. Celui-ci comprend 320h réparties en 15 UE auxquelles se rajoute une UE spécifique à la filière orthophonie (d'un volume de 85h).

Le mémoire de recherche permet à l'étudiant d'intégrer données théoriques et analyses pratiques à un champ de recherche choisi.

Les stages pratiques lui permettent d'évoluer dans un milieu professionnel encadrant et le forment à l'exercice concret de son futur métier.

La formation conduit au Certificat de Capacité d'Orthophoniste et à un Grade de Master 2 par la validation de 300 ECTS. L'admission s'effectue par sélection sur dossier et entretien (inscription sur la plateforme Parcoursup).

Filière Masso-Kinésithérapie

ILFOMER – Site de LIMOGES campus Vanteaux

La pratique de la masso-kinésithérapie comporte la promotion de la santé, la prévention, le diagnostic kinésithérapique et le traitement :

- Des troubles du mouvement ou de la motricité de la personne ;
- Des déficiences ou des altérations des capacités fonctionnelles.

DIPLÔME D'ÉTAT DE MASSEUR-KINÉSITHÉRAPEUTE

La formation, conduisant au Diplôme d'État, permet d'acquérir les connaissances scientifiques, cliniques et techniques. Elle permet aussi de développer les capacités pédagogiques et psycho-sociales nécessaires pour rééduquer ou réadapter le patient à son environnement social et professionnel antérieur, et enfin de s'intégrer au groupe professionnel des kinésithérapeutes.

Dans cet objectif, la formation alterne les enseignements magistraux, les travaux dirigés, les travaux pratiques, le travail personnel et les stages cliniques ou hors cliniques. Le cursus se décline en 2 cycles comportant 32 UE à valider dont les stages. Le Diplôme d'Etat s'acquiert en validant les UE des 2 cycles afin d'obtenir 240 ECTS.

Les étudiants de première année suivent un premier semestre commun de formation (S1) avec les filières ergothérapie et orthophonie de l'ILFOMER. Celui-ci comprend 320h réparties en 15 UE auxquelles se rajoute une UE spécifique à la filière masso-kinésithérapie (d'un volume de 88h).



Doctorats





Écoles doctorales

La formation doctorale est une formation à la recherche et par la recherche et une expérience professionnelle de recherche portant sur des travaux d'intérêt scientifique, économique, social, technologique, culturel... Cette formation comprend :

- un **travail personnel de recherche réalisé par le doctorant** sous la direction d'un directeur de thèse au sein d'une unité de recherche, conduisant à la rédaction d'un manuscrit et à la soutenance devant un jury
- le suivi de **modules de formation, complémentaires à la thèse, destinés à étendre le spectre de connaissances et de réflexion scientifique mais aussi à renforcer les compétences transversales pour favoriser l'insertion professionnelle des doctorants.**

L'Université de Limoges compte 4 Ecoles Doctorales habilitées à délivrer le diplôme de Doctorat dans les disciplines suivantes :

ÉCOLE DOCTORALE OMEGALIM : BIOLOGIE, CHIMIE, SANTE (BCS)

- Aspects moléculaires et cellulaires de la biologie
- Génomique et génétique moléculaire
- Immunologie, oncologie, inflammation, infectiologie
- Neurosciences
- Pharmacologie, infectiologie et sciences du médicament
- Physiologie et physiopathologie
- Recherche clinique, innovation technologique et thérapeutique
- Santé publique, épidémiologie, environnement et sociétés
- Sciences et techniques des activités physiques et sportives
- Chimie des substances naturelles
- Sciences du végétal

ÉCOLE DOCTORALE SCIENCES ET INGÉNIERIE (S&I)

- Sciences et ingénierie pour l'information
- Mathématiques et applications
- Informatique
- Matériaux céramiques et traitements de surface
- Génie civil
- Eau, sol, environnement
- Sciences du végétal

ÉCOLE DOCTORALE GOUVERNANCE DES INSTITUTIONS ET DES ORGANISATIONS (GIO)

- Droit public
- Histoire du droit et des institutions
- Droit privé et sciences criminelles
- Sciences économiques
- Sciences de gestion
- Sciences et techniques des activités physiques et sportives
- Aménagement de l'espace, urbanisme

ÉCOLE DOCTORALE LITTÉRATURE, SCIENCES DE L'HOMME ET DE LA SOCIÉTÉ (LSHS)

- Sciences du langage
- Aménagement et urbanisme
- Géographie physique, humaine, économique et régionale
- Sociologie, démographie
- Sciences et techniques des activités physiques et sportives
- Sciences de l'Éducation et de la Formation
- Histoire
- Langues et littératures
- Cultures et civilisations

Contact :

05 87 50 68 92
cds@unilim.fr

Découvrez notre vidéo :
"Pourquoi choisir le
Doctorat ?"



Diplômes universitaires



DU et DIU : des diplômes pour se spécialiser et élargir ses connaissances !

En complément des diplômes nationaux de Licence, Licence professionnelle, Master et de Doctorat, les universités peuvent proposer des diplômes universitaires (DU). Ce sont des formations qui leur sont propres.

Lorsque plusieurs universités s'associent pour enseigner la même formation dans des établissements différents, on parle alors de Diplôme Interuniversitaire (DIU).

FDSE – FACULTÉ DE DROIT ET DES SCIENCES ÉCONOMIQUES

- DU Droit Animalier
- DU Droit Equin
- DU Expertise Judiciaire
- DU Gestionnaire d'intercommunalités
- DU Stratégies patrimoniales et familles recomposées
- DU Manager général de club sportif professionnel
- DU Master in european sport governance
- DU Stadium manager, Direction d'exploitation des enceintes sportives
- DU UEFA executive master for international players (ouvert pour les joueurs internationaux de football)

IAE LIMOGES— ÉCOLE UNIVERSITAIRE DE MANAGEMENT

- DU Évaluateur et auditeur qualité des systèmes et des organisations dans le secteur santé et social et secteurs connexes
- DU Gestion et aide à la résolution des conflits dans les établissements de santé, médico-sociaux et sociaux
- DU Ingénierie dans le secteur social et médico-social
- DU Hôtellerie – Restauration en milieu médicalisé
- DU Management de l'innovation
- DU Management et développement personnel en entreprise (MDPE)
- DU Parcours Management
- DU Transformation numérique, entrepreneuriat et intrapreneuriat

IPAG – INSTITUT DE PREPARATION A L'ADMINISTRATION PUBLIQUE

- DU Responsable d'administration communale (secrétaire de mairie)

FLSH – FACULTÉ DES LETTRES ET DES SCIENCES HUMAINES

- DU Actualisation des connaissances et des pratiques en prévention et protection de l'enfance
- DU Intervention publique et citoyenneté

INSPÉ

- DIU Entrée dans le métier – professeur des écoles
- DIU Entrée dans le métier – professeurs du second degré et CPE
- DU Consolidation (2nd degré)
- DU Devenir formateur yoga
- DU Devenir acteur de l'école inclusive
- DU Formation de Formateur

FACULTÉ DES SCIENCES ET TECHNIQUES

- DU ANM Animateur Numérique et Multimédia – Formation TIC à distance
- DU E-Tourisme / Tourisme numérique – Formation TIC à distance
- DU Optimisation de la préparation athlétique en sports collectifs

IUT – INSTITUT UNIVERSITAIRE DE TECHNOLOGIE

- DU Préparation aux formations scientifiques et technologiques (DUPFST)
- DU Préparation linguistique, universitaire et scientifique (DUPLUS)

POLE INTERNATIONAL

- DU Pré-U French EduCare - Inde
- DU Passerelle B1, B2 et C1
- DUEF Diplôme Universitaire d'Études Françaises B1, B2 et C1

POLE STRATEGIE ET ENTREPRENEURIAT

- DU Etudiant Entrepreneur D2E

FACULTÉ DE MÉDECINE

- DU Amélioration de la prise en charge du diabète de type 2
- DU Antibiorésistance ONE HEALTH
- DU Ethique médicale
- DU Evaluation et prise en charge de la douleur aiguë et chronique
- DU Hygiène-risques infectieux associés aux soins
- DU Hypnose et thérapies brèves stratégiques et solutionnistes
- DU Intelligence artificielle en pharmacologie médicale
- DU Investigateur en recherche clinique
- DU Management et gestion de l'innovation numérique dans les établissements de la santé et du médico-social
- DU Microchirurgie vasculaire et nerveuse
- DU Pair aidance
- DU Psychiatrie de la personne âgée
- DU Psychopathologie et soins aux adolescents
- DU Prise en charge du cancer du sein
- DU Usages et bonnes pratiques en santé numérique - CINERG'e-santé
- DIU Accompagnement et soins palliatifs
- DIU Addictologie pratique et thérapeutiques
- DIU Appareillage
- DIU Arthroscopie
- DIU Biologie médico-légale
- DIU Coordination en gériatrie
- DIU Échographie et techniques ultra-sonores et échographie d'acquisition
- DIU Formation complémentaire à la pratique de la gynécologie et de l'obstétrique destinée aux médecins généralistes
- DIU Gestion des risques au bloc opératoire
- DIU Immunologie et immunothérapies des cancers
- DIU Le sommeil et sa pathologie
- DIU Maladies neurodégénératives à destination du personnel paramédical
- DIU Médecine de la personne âgée
- DIU Médecine interne de la femme enceinte
- DIU Neuroradiologie interventionnelle
- DIU Nutrition en cancérologie
- DIU Onco-endoscopie du tractus digestif (Niveau 1 ou Niveau 2)
- DIU Oncogériatrie
- DIU Pathologie et Chirurgie orbito-palpébro-lacrymale
- DIU Pédagogie des sciences de la santé
- DIU Physiologie médecine et traumatologie du sport
- DIU Pratiques médicales en santé travail pour la formation des collaborateurs médecins
- DIU Qualification à l'exercice de médecine générale
- DIU Santé au travail qualification infirmier
- DIU Soins infirmiers en endoscopie
- DIU Soins infirmiers en réanimation
- DIU Technique ultrasonique en anesthésie réanimation (TUSAR)

FACULTÉ DE PHARMACIE

- DU E-PICIM
- DU Formation des professionnels de santé en éducation thérapeutique du patient
- DU Nutrition humaine
- DU Plaies et cicatrises, réparation et régénération tissulaire
- DU Pharmacien orthopédiste-orthésiste
- DU Retour à l'officine
- DU Thérapies complémentaires
- DIU Conseil en phytothérapie et aromathérapie
- DIU Formation d'intégration du service de santé et de secours médical - mention pharmaciens (SSSM)



Le mag'

Réussite & Vie étudiante



Comment booster sa réussite ?

L'alternance : un tremplin vers l'emploi !

Handicap et réussite

S'épanouir en s'engageant

Un cadre idéal pour vivre et étudier



Chaque site se distingue par son art de vivre, sa richesse patrimoniale et ses espaces naturels. À Limoges, les Halles, le marché central, les bords de Vienne, le quartier médiéval de la Cité, ainsi que de nombreux parcs et jardins offrent des lieux de découverte, de détente et de convivialité.

À Brive, Guéret, Tulle ou Égletons, les étudiants bénéficient également d'environnements stimulants, entre patrimoine historique, nature préservée et dynamisme local.

Les amateurs de sport retrouveront des clubs emblématiques tels que le CSP Limoges, le Limoges Handball ou le CAB Brive, qui participent au rayonnement et à l'ambiance chaleureuse des territoires, sans oublier nombre de clubs amateurs pour s'exercer soi-même.



Étudier à l'Université de Limoges,

qu'importe le site - Limoges, Brive, Tulle, Égletons ou Guéret - étudier à l'Université de Limoges c'est faire le choix d'un cadre de vie agréable, accessible et propice à la réussite ; c'est accéder à un équilibre unique entre formation de qualité, qualité de vie et ancrage territorial, dans des villes à taille humaine et accueillantes.

Nos campus offrent des solutions de logement de qualité, adaptées à tous les profils : résidences étudiantes modernes, appartements en centre-ville ou hébergements en quartiers résidentiels, le tout dans un environnement sécurisé et rassurant.

Les différentes villes bénéficient de transports adaptés (trains, bus, vélos, covoiturages), permettant de se déplacer facilement et de profiter pleinement de la vie locale.

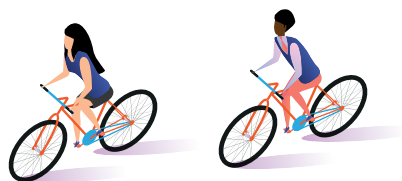

Et pour toutes les envies, nos sites universitaires sont également des lieux de culture et de convivialité. Chaque ville propose une offre variée de spectacles, de festivals et d'événements qui rythment l'année. Les cafés, les bars, les restaurants et les cœurs de ville offrent à chacune et chacun des espaces de rencontre, de découverte et de détente.



La rentrée à l'Université de Limoges : un accueil chaleureux pour les nouveaux étudiants

La pré-rentrée

Ce matin, l'amphithéâtre résonne des discussions animées des nouveaux étudiants venus assister à la réunion de pré-rentrée. Cet événement vise à vous offrir toutes les informations nécessaires pour faciliter votre intégration à l'université.

Vous ferez connaissance avec vos enseignants, vous pourrez repérer vos salles de cours et découvrir les services à votre disposition.

Tout cela dans une ambiance conviviale, au milieu des étudiants avec lesquels vous allez partager votre année universitaire !

CONFIDENCES CAMPUS

Retrouvez notre nouvelle série de podcasts sur le « bien-être étudiant » : des voix étudiantes qui se livrent, sans filtres et sans détours...



« PRÉAMB'UL »

Un événement réservé aux étudiants de L1 volontaires pour démarrer du bon pied, prendre ses marques et créer du lien avec d'autres étudiants et cela, avant même les journées de pré-rentrée.



En 2025,
100% des participants
ont apprécié cette journée

Un accueil chaleureux et convivial

Après le mot de bienvenue, le responsable de la formation exposera les grandes lignes de l'organisation de l'année universitaire et les modalités des examens, afin que chacun puisse aborder cette nouvelle étape avec sérénité.

Pour vous assurer un soutien tout au long de l'année, différents interlocuteurs se tiennent à votre disposition :

- **Le Directeur des études** : chargé de superviser l'ensemble des programmes et d'assurer leur qualité, il sera votre interlocuteur principal.
- **L'équipe pédagogique** : composée d'enseignants, d'enseignants chercheurs et de professionnels intervenant au sein de la formation
- **Les chargés d'accompagnement à la réussite** : personne clé proposant un accompagnement à l'aide à la réussite individuel et collectif au plus près des besoins de chacun.
- **Les personnels de scolarité dédiés**



Une initiative déployée sur l'ensemble des composantes

Chaque composante de l'Université de Limoges organise sa réunion de rentrée selon des modalités adaptées aux cursus. Les formats peuvent varier, mais l'objectif demeure le même :

fournir aux nouveaux étudiants toutes les clés pour une intégration réussie !

Les Modalités Pédagogiques à l'Université...

Les premières semaines à l'université sont intenses pour les étudiants. Ils doivent s'adapter au rythme soutenu des cours, des lectures et des travaux personnels. Le parcours universitaire comprend plusieurs types de cours.



LES COURS MAGISTRAUX (CM)

Ces cours en promotion entière permettent de dispenser des connaissances théoriques essentielles. Bien que ces séances soient souvent formelles et moins interactives, elles constituent une base essentielle pour comprendre les concepts fondamentaux de la discipline.

LES TRAVAUX DIRIGÉS (TD)

En parallèle, les travaux dirigés (TD) en groupes plus restreints permettent d'approfondir les sujets abordés en cours magistral et de clarifier les points complexes, grâce à une interaction plus directe et à des exercices pratiques.

LES TRAVAUX PRATIQUES

Les travaux pratiques (TP), réalisés dans des salles dédiées avec de petits groupes, offrent l'opportunité de manipuler des équipements spécifiques et de mettre en pratique les connaissances théoriques. Cette approche concrète facilite la compréhension et l'assimilation des concepts étudiés.

LES SORTIES SUR LE TERRAIN

Ces activités permettent d'observer directement des activités sur site et d'appliquer les connaissances théoriques dans un contexte réel. Ces sorties offrent un apprentissage vivant et dynamique.

DES MODALITÉS PÉDAGOGIQUES INNOVANTES

L'utilisation de nouvelles technologies, les projets collaboratifs et les études de cas sont autant de méthodes employées pour enrichir l'apprentissage.

Consultez
nos bulles
pédagogiques



Des ressources mises à disposition pour étudier...

Un environnement numérique de travail

En arrivant à l'université, les étudiants vont disposer de plusieurs ressources numériques, telles qu'une adresse mail universitaire, l'accès à l'espace numérique de travail appelé « BIOME » ainsi qu'une plateforme numérique d'enseignement « moodle ». Sur cette plateforme numérique, les équipes pédagogiques peuvent déposer des supports de cours, exercices en ligne ou encore des capsules vidéo permettant aux étudiants de réviser.



Des bibliothèques universitaires à disposition...

Pour préparer des projets en petit groupe ou encore réviser seul leurs examens, les étudiants peuvent se rendre dans n'importe quelles BU de l'Université. Les BU sont présentes sur chaque site et sont ouvertes à tous. Elles ont l'avantage d'être des lieux stratégiques permettant l'accès à de nombreuses ressources documentaires, des espaces de travail agréables, de nombreux ordinateurs, des bornes WI-FI et une assistance en ligne. Dans certaines BU, il est également possible de réserver en ligne une salle de travail en groupe. Enfin, les équipes sont mobilisées pour accompagner les étudiants dans leurs recherches, la rédaction de travaux universitaires et proposer des ateliers à la carte.



05.55.43.57.00
svp-scd@unilim.fr



« Booster sa réussite » à l'Université de Limoges

À l'Université de Limoges, le programme «Booster sa réussite» propose aux étudiants de licence générale, un accompagnement individualisé adapté à leurs besoins.

Des parcours adaptés au rythme de chacun

En licence générale (FDSE et FST), les parcours aménagés offrent aux étudiants une flexibilité appréciée, adaptant la durée de leurs études à leurs besoins individuels et à leur rythme (Programme Form'UL).

À la fin du premier semestre ou lors de l'admission, en fonction de leur profil, les étudiants peuvent être orientés vers :

- **Parcours à Rythme Progressif** : possibilité de réaliser sa licence en quatre ans avec soutien individualisé.
- **Parcours Académique** : licence classique, en trois ans.
- **Parcours Excellence** : pour les étudiants à fort potentiel, certaines formations proposent d'intégrer un parcours excellence. L'étudiant a l'opportunité de renforcer et de diversifier ses compétences. Celles-ci seront fortement valorisables dans le projet professionnel.



Une équipe dédiée à la réussite

L'Université de Limoges dispose d'une équipe de chargés d'accompagnement à la réussite. Leur mission est d'offrir des conseils et un soutien personnalisé aux étudiants, afin de les aider à naviguer dans leur parcours universitaire et à surmonter les défis qu'ils peuvent rencontrer.

LES PODCASTS :

Retrouvez les podcasts dédiés à la réussite afin de connaître tous les dispositifs d'accompagnements qui sont proposés.



La journée de la Réussite : un second temps fort dédié aux échanges et à la réflexion sur l'accompagnement des étudiants...

Permanences et accessibilité

Les chargés d'accompagnement tiennent des permanences régulières au sein de trois composantes de l'Université : La Faculté de Droit et des Sciences Economiques, la Faculté des Lettres et des Sciences Humaines et la Faculté des Sciences et Techniques (sites Limoges et Brive).

Ils reçoivent les étudiants sur rendez-vous et leur proposent divers types d'accompagnement (conseil en orientation, aide à la méthodologie universitaire...).

Prise de rendez-vous par mail :

reussite-etudiante@unilim.fr

Consultez notre **Livret Réussite**



Des ateliers de méthodologie universitaire

Ces ateliers, dispensés par les chargés d'accompagnement tout au long de l'année, ont pour objectif commun de développer les compétences indispensables pour réussir sa première année. De nombreuses thématiques sont proposées : prendre des notes efficacement, gérer son temps, préparer et vivre sereinement ses examens, ateliers d'aide à la rédaction de dossiers...



Toutes les ressources pour réussir son année

Le tutorat :

Un dispositif par et pour les étudiants

Le tutorat étudiant est un dispositif d'accompagnement pédagogique destiné à aider les étudiants, notamment les nouveaux arrivants, à s'intégrer et réussir dans leurs études. Il repose sur la solidarité et l'entraide entre étudiants. Des tuteurs sont présents sur chaque site pour vous :

- Des tuteurs d'accueil qui accompagnent les nouveaux arrivants pour se familiariser avec l'environnement universitaire
- Des tuteurs d'accompagnement qui proposent un soutien méthodologique et disciplinaire par petits groupes.

Le mentorat :

Être accompagné pour réussir son intégration de l'Université

Pour lutter contre le phénomène de décrochage et favoriser l'intégration des nouveaux étudiants, l'Université de Limoges et l'AFEV développent un dispositif de mentorat inter-étudiants.

Au cours du 1^{er} semestre, un étudiant de 2^e, de 3^e année ou plus est mis en relation avec un étudiant de 1^{ère} année de la même filière pour discuter, partager des bons plans ou encore découvrir la ville. Les échanges peuvent se faire autour d'un café ou d'un déjeuner en fonction des disponibilités de chacun. Chaque binôme est suivi et accompagné par un référent AFEV à qui les étudiants peuvent s'adresser en cas de difficulté.



Tutorat

Pour en savoir plus :



Mentorat



Contact : AFEV :
bastien.robert@afev.org
Tél. : 06 27 81 25 99



L'accompagnement à la réussite en BUT

La réussite des étudiants, et particulièrement celle des bacheliers technologiques, constitue un enjeu central pour l'IUT du Limousin.

Une approche pédagogique repensée

L'approche par compétences est au cœur de la nouvelle pédagogie adoptée par les IUT. Cette approche vise à rendre les apprentissages plus significatifs et ancrés dans la réalité professionnelle. Les situations d'apprentissage et d'évaluation sont conçues pour refléter des contextes professionnels authentiques, permettant aux étudiants de mieux comprendre et appliquer les connaissances acquises. Pour atteindre cet objectif, divers outils et dispositifs ont été mis en place afin de soutenir les étudiants tout au long de leurs parcours de formation.

- Un tutorat systématique en première année de BUT par des membres de l'équipe pédagogique
- Le Contrat Pédagogique pour la Réussite des Étudiants
- Les modules de Projet Personnel et Professionnel (PPP)
- Le portfolio (pour suivre et documenter ses compétences).
- L'accompagnement personnalisé pour la recherche de stages ou d'alternance

+ D'INFOS SUR LA RÉUSSITE EN BUT



Le Contrat Pédagogique de Réussite

Chaque étudiant en parcours aménagés et en BUT signe un contrat pédagogique en début d'année, détaillant les cours à suivre et les objectifs à atteindre. Cet outil garantit un suivi personnalisé tout au long du parcours universitaire, adapté aux besoins spécifiques de chaque étudiant.

Handicap et réussite

Vous avez un handicap, une maladie invalidante, un trouble des apprentissages ?

LE SERVICE D'ACCUEIL ET D'ACCOMPAGNEMENT DES ETUDIANTS EN SITUATION DE HANDICAP EST LÀ POUR VOUS ACCOMPAGNER.

En fonction de votre situation, il vous propose :

- D'évaluer vos besoins lors d'entretiens individualisés
- De mettre en place des aménagements pour compenser vos difficultés
- De vous aider dans vos démarches administratives et juridiques et de vous informer sur les aides dont vous pouvez bénéficier dans vos études, votre vie quotidienne et/ou professionnelle
- De préparer votre rentrée à l'Université : visite des locaux, rencontre avec les équipes pédagogiques et administratives...



Service d'Accueil et d'Accompagnement des Etudiants en situation de Handicap

Tél. : 05 55 14 90 70
servicehandicap@unilim.fr

VOUS POUVEZ BÉNÉFICIER DE 3 TYPES D'AMÉNAGEMENTS

- **Les aménagements d'examens** : tiers-temps, secrétariat d'examen, composition sur ordinateur, adaptation des sujets, braille, langue des signes, etc.
- **Les accompagnements à la scolarité** : appui d'« étudiants-assistants » chargés de vous aider dans la prise de notes en cours, les recherches en bibliothèque, les manipulations en TD ou les déplacements sur le campus ; prêt de matériel et de logiciels informatiques, etc.
- Pour les apprentis et les personnes en contrat de professionnalisation, **aménagements de votre lieu d'emploi** : adaptations d'horaires, aménagements de poste, etc.

Pour pouvoir bénéficier de ces aménagements, vous devez également prendre rendez-vous avec le **Service de Santé Étudiante** (cf p.77) en vous munissant de l'ensemble des documents relatifs à votre situation.

Tél. : 05 55 43 57 70
sse@unilim.fr

Témoignages

Retrouvez les témoignages
d'une étudiante-assistante et
d'une étudiante en situation
de handicap



VOUS SOUHAITEZ REPRENDRE VOS ÉTUDES OU SUIVRE UNE FORMATION EN ALTERNANCE ?

Une référente handicap est à votre disposition pour vous accompagner et vous conseiller dans votre projet.

Tél. : 05 55 14 90 70
servicehandicap@unilim.fr

RÉUSSISSEZ VOTRE INSERTION PROFESSIONNELLE...

Une chargée d'insertion professionnelle peut vous accompagner dans votre projet professionnel en vous apportant un soutien individualisé et adapté.

Prenez rendez-vous :

Tél. : 05 55 14 90 70
dori@unilim.fr



Une aide à l'orientation et à l'insertion professionnelle

La Direction Orientation Réussite et Insertion accompagne les étudiants de leur entrée à l'université jusqu'à leur insertion sur le marché du travail.



Une équipe de professionnels spécialisés en orientation et en insertion professionnelle prépare au mieux les étudiants dans la construction de leur parcours, leurs choix de formation, les réorientations possibles, leurs projets professionnels et leurs perspectives de carrière.

Orientation

Accompagnement au projet (orientation, réorientation, poursuite d'études, passerelles)

Vous pouvez bénéficier de conseils de professionnels de l'orientation pour faire un point sur votre parcours et avoir toutes les informations nécessaires pour élaborer votre projet de formation. L'équipe vous propose des ateliers, des rendez-vous individuels et la participation à des événements.

3 types de service à votre disposition :

- Des rendez-vous uniques pour répondre à un besoin d'information ou de conseil immédiat
- Des rendez-vous avec suivi pour vos accompagner tout au long de votre parcours
- Un accompagnement approfondi par des Psychologues de l'Education Nationale pour apprendre à mieux vous connaître et à identifier vos centres d'intérêts et vos aptitudes

Direction Orientation Réussite et Insertion

Pôle formation

Tél. : 05 55 14 90 70
dori@unilim.fr



Insertion Professionnelle

Des chargés d'insertion professionnelle vous conseillent et vous accompagnent dans vos démarches : recherche de stage, d'alternance, accès au premier emploi. L'équipe vous propose des ateliers, des rencontres avec des professionnels et des rendez-vous individuels.

Nous vous conseillons pour :

- Formaliser et valoriser vos compétences
- Optimiser votre CV et rédiger votre lettre de motivation
- Construire votre réseau et vous faire connaître sur le web
- Identifier les secteurs et entreprises cibles
- Préparer vos entretiens de recrutement ou d'entrée en formation

Cet accompagnement est ouvert aux étudiants et aux personnes en reprise d'études.

Les rendez-vous se déroulent en présentiel pour les étudiants se situant sur les campus de Limoges. Une demande de rendez-vous à distance (en visio ou par téléphone) est possible pour les étudiants des campus universitaires de Brive, Guéret, Tulle, Egletons.



À RETENIR

90 %

des diplômés 2022 sont en emploi 18 mois après l'obtention de leur diplôme

Retrouvez les résultats de l'enquête sur le devenir des diplômés 2024 à 6 mois :



L'alternance à l'Université de Limoges : un tremplin vers l'emploi

L'alternance à l'Université de Limoges, c'est possible avec une offre de bac+2 à bac+5 dans de nombreux secteurs de pointe. En combinant enseignements académiques et pratique en entreprise, cette formule dynamise votre parcours, favorisant une insertion professionnelle rapide et efficace.

Avec un contrat d'alternance, vos frais de formation sont pris en charge et vous percevez une rémunération. Cette expérience, très prisée par les employeurs, devient un véritable tremplin vers le premier emploi. Les entreprises recrutent souvent les alternants qu'elles ont formés et accompagnés tout au long de leurs études.

Lancez-vous dans l'alternance et boostez votre carrière dès maintenant !

Regards croisés sur l'alternance :

Découvrez les témoignages d'un apprenti et de son maître d'apprentissage sur l'alternance



3 Bonnes raisons de choisir l'alternance

- **Faciliter l'accès à l'emploi** grâce à l'expérience professionnelle acquise en entreprise tout en créant son réseau professionnel
- **Être rémunéré** pendant sa formation en tant que salarié tout en obtenant un diplôme reconnu
- **Apprendre en pratiquant**

La contractualisation : comment ça marche ?

Il existe deux types de contrat de travail concernant l'alternance dans l'entreprise : le contrat d'apprentissage ou le contrat de professionnalisation. Si les 2 contrats présentent des points communs, apprentissage ou professionnalisation n'ont pas les mêmes modalités d'application pour l'alternant comme pour l'employeur.



Comment trouver sa structure d'accueil ?

Participe au forum de l'alternance en ligne organisé chaque année en mai avec JobTeaser. L'Université de Limoges se mobilise et recueille pour les futurs alternants des offres d'alternance de la part d'entreprises et structures du territoire.

Le principe est simple :

- Créer son profil sur JobTeaser (accès depuis Biome) et télécharger son CV
- Consulter les offres déposées par les entreprises et structures
- Postuler en ligne
- Passer un entretien dans les locaux de l'entreprise ou à distance

Direction de la Formation Continue et de l'Apprentissage

dfc@unilim.fr ou cfasup@unilim.fr
Tél. : 05 55 14 90 70



Qualiopi
processus certifié

■ RÉPUBLIQUE FRANÇAISE

La certification Qualiopi a été délivrée au titre des catégories d'actions de formation suivantes :
LES ACTIONS PERMETTANT DE FAIRE VALIDER LES ACQUIS DE L'EXPÉRIENCE
LES ACTIONS DE FORMATION PAR APPRENTISSAGE

Témoignages :

Retrouvez les témoignages de 5 alternants de la FST qui présentent leur parcours, les missions qui leur ont été confiées, la manière dont ils ont trouvé leur alternance ainsi que leurs avis sur l'alternance !



Formation continue : évoluer et se réinventer

L'Université de Limoges a également vocation à former tout adulte, quel que soit son statut, tout au long de sa carrière. Les formations proposées peuvent permettre un renforcement ou un développement des compétences en vue d'une adaptation à un poste ou pour un projet d'évolution professionnelle ou encore de reconversion.

L'Université accueille les jeunes, les salariés, les demandeurs d'emploi, les travailleurs non-salariés quels que soient leur âge. Nous proposons un large choix de formations à travers nos diplômes nationaux, permettant de suivre les cours avec les étudiants, et nos formations spécifiques, adaptées aux besoins et aux contraintes d'un public en activité (Diplômes d'Université, Diplômes Inter-Universités, formations courtes ou sur mesure).

MON COMPTE FORMATION

Bon à savoir :

33 formations de l'Université de Limoges sont éligibles au Compte Personnel de Formation (CPF).

Le Diplôme d'Accès aux Études

Universitaires

Le DAEU est un diplôme national qui permet aux personnes ne possédant pas le baccalauréat de poursuivre des études supérieures ou de passer un concours niveau bac. L'Université de Limoges propose le DAEU B (scientifique) en partenariat avec l'IFMK

ESRP-IFMK de l'APSAH

Tél. : 05 55 33 10 10
ifmk@apsah.asso.fr

Pour toutes les formations, hors IUT :

Direction de la formation continue et de l'apprentissage

Tél. : 05 55 14 90 70
dfc@unilim.fr



Pour les formations de l'IUT :

Service Formation Continue, Relations entreprises, Alternance

Tél. : 05 55 43 43 55
iut-entreprise@unilim.fr

La VAE

La VAE permet, à toute personne engagée dans la vie active, d'obtenir une certification professionnelle par la validation de son expérience acquise dans le cadre d'une activité professionnelle et/ou extraprofessionnelle.

Pour tout salarié et tout actif, ce dispositif permet de mettre en cohérence sa certification avec son niveau de responsabilité, de sécuriser son parcours professionnel et de devenir acteur de son évolution professionnelle. Pour toute entreprise et association, ce dispositif est un véritable outil RH dans le cadre de la politique de formation, de gestion des emplois et des compétences. L'Université de Limoges vous accompagne tout au long du processus : de la définition de votre projet à la préparation de l'oral de soutenance. La VAE est un dispositif éligible au CPF.

La VAPP

Le dispositif de Validation des Acquis Professionnels et Personnels (VAPP) permet, sous certaines conditions, d'accéder à une formation universitaire sans disposer du titre requis à l'entrée. Pour cela, vous devez avoir 20 ans au moins et avoir interrompu vos études depuis au moins deux ans ou depuis trois ans en cas d'échec.

Au sein de la DFCA, une conseillère vous informera sur la procédure et les formations proposées par l'Université de Limoges. Elle vous proposera un rendez-vous pour vous aider à construire votre projet de formation et votre dossier de demande de validation.



Qualiopi
processus certifié

REPUBLIQUE FRANÇAISE

La certification Qualiopi a été délivrée au titre des catégories d'actions de formation suivantes :
LES ACTIONS PERMETTANT DE FAIRE VALIDER LES ACQUIS DE L'EXPERIENCE
LES ACTIONS DE FORMATION PAR APPRENTISSAGE

Une Université ouverte sur l'international

Depuis sa création, l'Université de Limoges a fait de l'ouverture sur le monde une priorité. La tradition d'accueil des étudiants internationaux y est fortement ancrée grâce à des équipes de recherche reconnues internationalement.

Venir étudier à l'Université de Limoges

Le Bureau d'Accueil International (BAI) accompagne les étudiants, chercheurs et enseignants internationaux dans l'organisation de leur arrivée et durant leur séjour : hébergement, titre de séjour, formalités administratives... Il facilite l'obtention du visa par la réservation de logements (250 chambres CROUS pré-réservées) pour les étudiants issus de partenariats et de programmes d'échanges. Il accompagne les étudiants internationaux dans leurs démarches administratives (Renouvellement des titres de séjour, affiliation à la Sécurité Sociale, Caisse d'Allocations Familiales, validation des visas en ligne) et propose une offre d'activités culturelles et récréatives dont la Journée d'Accueil des Étudiants Internationaux.



Partir à l'étranger dans le cadre de ses études

Pour un stage ou un séjour d'études, avec Erasmus ou un autre programme, les possibilités sont nombreuses. Les correspondants Relations Internationales de votre composante et la plateforme Mobilité du Pôle International sont là pour vous accompagner.

La Maison des Langues

Pour se former ou obtenir une certification.

FRANÇAIS LANGUE ÉTRANGÈRE :

- **DUEF (Diplôme Universitaire d'Études Françaises)** : formation diplômante pour toute personne désirant se perfectionner en langue française.
- **Diplôme Universitaire Passerelle** : formation diplômante pour les étudiants en exil (personnes sous protection et demandeurs d'asile) désirant se perfectionner en langue française en vue d'une insertion académique ou professionnelle
- **Cours de français à la carte gratuits** pour les étudiants et personnels niveau B1, B2, C1
- **Cours du soir niveau débutant** en langue française pour nos étudiants et chercheurs internationaux

LANGUES VIVANTES ÉTRANGÈRES :

Pour les étudiants en formation initiale et continue :

- E-learning : 19 langues proposées
- Ateliers en petits groupes en anglais et en espagnol
- Stages thématiques
- Animations interculturelles
- Conseils et accompagnement sur rendez-vous

CERTIFICATIONS EN LANGUES :

- Anglais : TOEIC et CLES B2,
- Français langue étrangère : DELF DALF de A1 à C2,
- Espagnol : CLES B1 et CLES B2,
- Allemand* : CLES B1
- Italien* : CLES B1

*en fonction des places disponibles

Où nous trouver :

**Maison de l'International
Campus Vanteaux**

39H rue Camille Guérin
87036 LIMOGES CEDEX



Les différents contacts :

Plateforme mobilité :

- BAI :
accueil.international@unilim.fr
- Mobilités sortantes :
mobilitate@unilim.fr

Formations en langues:

- Formations en FLE :
mlangues-fle@unilim.fr
- Formations en LVE :
mlangues-lve@unilim.fr

Bureau des certifications

- Certifications TOEIC :
mlangues-toEIC@unilim.fr
- Certifications DELF-DALF :
mlangues-delfdalf@unilim.fr
- Certifications CLES :
mlangues-cles@unilim.fr



S'épanouir en s'engageant

Le Pôle de Vie Etudiante

Il accompagne l'ensemble des initiatives étudiantes qu'elles soient dans un cadre associatif ou à titre individuel. Ces initiatives peuvent porter sur le développement durable ; l'animation des campus et d'intégration.

CALM / Pôle Vie étudiante

Bat B Campus La Borie
123 avenue Albert Thomas
87000 LIMOGES
Tel : 05.55.45.75.73
laurent.pointg@unilim.fr



Campus Stories

Ce dispositif permet d'apporter un financement aux initiatives étudiantes, via la contribution de vie étudiante et de campus (CVEC). L'objectif est de faciliter la mise en œuvre des projets portés par les étudiants, quel que soit le domaine dans lequel il prend place - culture, sport, santé, développement durable, citoyenneté... - Les projets financés doivent être portés par une association étudiante. L'Université de Limoges et le CROUS vous accompagnent et vous apportent leur expertise dans les domaines du montage de projets et pour la recherche de financements et de partenaires

Le jury CAMPUS STORIES se réunit plusieurs fois dans l'année afin de permettre aux associations de déposer des demandes de subvention.

Pour déposer un dossier aux CAMPUS STORIES, il vous suffit de télécharger un dossier sur le site internet de l'Université.

Si vous avez des questions, contactez :

le Pôle de la Vie étudiante

vie-etudiante@unilim.fr

le Bureau de Vie Étudiante

bve.limoges@gmail.com



Vous souhaitez développer votre projet d'entreprise tout en étant étudiant ?

Le dispositif Pépité Nord-Aquitain est là pour vous renseigner et vous accompagner. Si vous avez un projet et êtes motivé, vous pouvez obtenir gratuitement un statut reconnu : le SNEE, Statut National Etudiant Entrepreneur, c'est la chance de pouvoir être accompagné sur une idée ou un projet d'entreprise.

Pour obtenir le SNEE, vous devez déposer votre dossier d'inscription sur la plateforme nationale :

snee.enseignementsup-recherche.gouv.fr

Le D2E, **Diplôme d'Etudiant Entrepreneur**, est un Diplôme Universitaire proposé par le Ministère français de l'Enseignement supérieur, de la Recherche et de l'Innovation, pour valider la démarche d'entreprendre. Le D2E est accessible à tout étudiant de niveau Bac ayant un projet réel d'entrepreneuriat et ayant obtenu le SNEE.

pépité
Nord-Aquitain

En savoir plus sur le dispositif Pépité



Référent :

Valentin MOULIN

Mail : valentin.moulin@unilim.fr

Tél : 05.55.14.91.00 / 06.67.23.13.54



Réussir sa vie étudiante !

Tu as envie de faire bouger les choses, tu as des idées ou tu veux simplement t'intéresser à la vie étudiante de l'Université ?

Le Bureau de Vie Étudiante (BVE) de l'Université de Limoges est une association regroupant des étudiants autour d'un seul et même thème : la dynamique étudiante. Le BVE a vocation à fédérer les énergies venues de l'ensemble des campus pour mener des projets à l'échelle de l'ensemble de l'Université.

Que ce soit l'organisation de manifestations permettant de créer du lien social, de formations pour les associations étudiantes, ou encore la mise à disposition d'un parc de matériel pour les associations étudiantes... Le BVE, c'est la vie étudiante pour les étudiants et par les étudiants !



LE MÉDIALAB : LE TIERS LIEU MÉDIA DE L'UNIVERSITÉ DE LIMOGES

Véritable espace hybride et innovant dédié aux médias, le Médialab de l'Université de Limoges offre une multitude de ressources et d'actions autour des médias :

- Ateliers et co-formations à la carte
- Accompagnement média personnalisé
- Événements inspirants
- Living-lab média
- Espaces techniques spécialisés (Espace de tournage, Studio fond vert, Postes de travail pour le montage vidéo)

Vous avez un projet audiovisuel ?

Le Labo Média est là pour vous accompagner dans toutes vos expérimentations et réalisations.

Retrouvez toutes les vidéos et ressources du médialab
medialab@unilim.fr



COMMENT REJOINDRE LE BVE ?

En les contactant :
bve.limoges@gmail.com
Tél. : 05 55 14 92 72



BVEunilim



@bvelimoges

Comment ça marche ?

Le Bureau de Vie Etudiante bénéficie d'une convention avec l'Université. Il est composé d'un bureau élu en début d'année universitaire et de bénévoles qui souhaitent s'investir dans la vie étudiante de l'Université de Limoges.

Un lieu de vie pour les étudiants : le C.A.L.M

Le CALM (acronyme de « Comme À La Maison ») est un espace de 400 m2 à disposition de tous les étudiantes et étudiants pour y réaliser leurs activités en lien avec la vie étudiante tel que : des réunions de travail, des AG d'associations, des ateliers, des conférences, des projections, du théâtre, des concerts... Ou tout simplement pour s'y retrouver dans un cadre convivial et ne pas être seul !

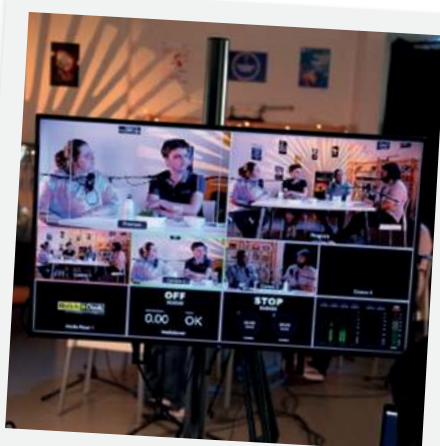

Épanouis-toi à l'Université : Sport et Culture, ton duo gagnant !

Pratiquez le sport de votre choix avec le SUAPS

Grâce au SUAPS (Service Universitaire des Activités Physiques et Sportives), vous avez le choix entre plus d'une trentaine d'activités sportives, proposées sur le site de Limoges ou sur les campus territoriaux, dans différents domaines : sports collectifs, sports de combat, sports de raquettes, activités individuelles, activités de bien-être et d'expression, activités de pleine nature.

Quel que soit votre niveau de pratique, vous pouvez opter pour une pratique qualifiante (validée dans les cursus universitaires) ou une pratique personnelle.

Collectifs, les cours sont hebdomadaires mais peuvent également se dérouler sous forme de stages.

- Catalogue des activités et inscription : <https://community-suaps.unilim.fr>

- Informations SUAPS : <https://www.unilim.fr/suaps/>

Le référent « Sport de Haut-Niveau » de l'Université de Limoges s'occupe des aménagements nécessaires dans l'organisation et le déroulement des études des sportifs de Haut-Niveau.

Handisport

Si vous souhaitez pratiquer un sport dans des conditions adaptées, le SAAEH, en lien avec le SUAPS, est là pour vous accompagner.

CONTACTS

cedric.jarry@unilim.fr
franck.redondeau@unilim.fr
servicehandicap@unilim.fr

Un service culturel qui soutient les pratiques artistiques et culturelles

Le service culturel de l'Université propose des ateliers de pratiques artistiques et culturelles ouverts aux étudiants, aux personnels et à tous publics. Ces ateliers, aux thèmes variés, se pratiquent de façon hebdomadaire en dehors des vacances scolaires et sont dirigés par des artistes professionnels. Les inscriptions sont gratuites pour les étudiants.

La majorité des ateliers donnent droit à la validation de la pratique culturelle à la fin de chaque semestre selon des critères définis.

SERVICE CULTUREL DE L'UNIVERSITÉ

Tél. : 05 55 14 92 53
serviceculturel@unilim.fr



CONTACTS & RENSEIGNEMENTS :

SUAPS – Campus La Borie

Accueil : 05 55 45 75 10
Secrétariat : 05 55 45 75 12
suaps@unilim.fr



QU'EST-CE QUE LES ÉTUDIANTS RELAIS SPORT ?

Les Étudiants Relais Sport (ERSp) travaillent avec les personnels du SUAPS en participant à l'organisation et l'animation des actions collectives lors d'événements menés par le SUAPS, les composantes ou services en lien avec la promotion du sport et du bien-être au travers de sa condition physique. Ils sont là pour répondre à toutes les questions des étudiants sur le sujet et faciliter leur quotidien.



Culture Scientifique, technique et industrielle

Le service dédié à cette thématique organise ou participe à des opérations telles que : la Nuit européenne des chercheurs ou Donne ta Langue au Chercheur (qui vous permettront de rencontrer autrement les chercheurs de votre université, dans une ambiance conviviale et décalée), la Fête de la Science, des conférences grand public, des formations pour sensibiliser les doctorants à la culture scientifique, etc. Il réalise ou fait réaliser des articles, reportages et vidéos de vulgarisation scientifique pour valoriser les travaux des doctorants et chercheurs plus aguerris.

CONTACT :

Personne référente :

Diane Daïan
Tél. : 05 55 42 36 89
diane.daian@unilim.fr

Des services qui vous accompagnent au quotidien...

Le Service de Santé Étudiante est là pour vous

Pour tout problème de santé physique ou psychique, des consultations, sans avance de frais, sur rendez-vous, sont assurées par :

- Des médecins généralistes
- Des médecins spécialistes : Psychiatre, Allergologue
- Une sage-femme (consultations de gynécologie)
- Des psychologues
- Une diététicienne

Des infirmières se tiennent à votre disposition pour tout conseil relatif à votre santé et la réalisation de soins infirmiers. Elles vous proposent également différentes techniques en gestion du stress. Vous avez la possibilité de bénéficier d'une visite de prévention pour faire le point sur votre santé (dépistage auditif et visuel, mesures biométriques, contrôle des vaccinations, examen clinique...). Des campagnes de prévention vous sont proposées tout au long de l'année pour vous aider à améliorer votre santé.

Le SSE peut aussi vous orienter vers des structures extérieures, d'urgences, de soins spécialisés. Le SSE vous accompagne également sur les sites territoriaux : Brive et Guéret (médecin généraliste, infirmière, sage-femme et psychologue), Tulle et Égletons (médecin généraliste).

CONTACTS ET RENSEIGNEMENTS :

Campus Condorcet
209 Boulevard Vanteaux
Bâtiment C 87000 Limoges
Tél. : 05 55 43 57 70
sse@unilim.fr



QU'EST-CE QUE L'ÉTUDIANT RELAIS SANTÉ ?

Les Etudiants Relais Santé (ERS) offrent un premier niveau d'information sur la santé et le bien-être. Présent sur les campus, les ERS travaillent de pair avec les personnels du service de santé étudiante et organisent des opérations de sensibilisation et des campagnes d'information. Ils sont là pour répondre à toutes les questions des étudiants sur le sujet et faciliter leur quotidien.

ÉTUDIANTS EN SITUATION DE HANDICAP

En lien avec le SAAEH, une équipe pluridisciplinaire est à votre service pour vous accompagner tout au long de votre scolarité (propositions d'aménagements d'examens et/ou d'études, certificats médicaux, éducation thérapeutique, soutien).

CROUS

Le CROUS (Centre Régional des Œuvres Universitaires et Scolaires) est un établissement public dont la mission est de favoriser les conditions de vie des étudiants dans de nombreux domaines : bourse, logement, restauration, aides sociales, jobs étudiants...

Le CROUS de Limoges c'est...

10 résidences universitaires permettant de loger environ 2000 étudiants en Corrèze, Creuse, Haute-Vienne

5 restaurants universitaires (dont 1 à Brive et 1 à Égletons)

5 cafétérias qui vous proposent une formule du jour étudiante à 3.30€ pour les non-boursiers et 1€ pour les étudiants boursiers.

Environ **9000** bourses d'études attribuées pour plus de 26 millions d'euros

3 assistantes sociales à l'écoute des étudiants en difficulté

CROUS DE LIMOGES

Campus Vanteaux
39 G rue Camille Guérin
87036 Limoges Cedex
Tél. : 05 55 43 17 00
contact@crous-limoges



Prise de rendez-vous sur :
<https://mesrdv.lescrous.fr>

Le CROUS c'est aussi :

- Des emplois temporaires étudiants à retrouver sur notre plateforme Jobaviz.fr
- Des propositions de logements chez les propriétaires privés à consulter sur Lokaviz.fr
- Des concours artistiques (BD, nouvelle, photo, film court, danse, musique et théâtre)
- Des aides financières pour les projets étudiants

Les Campus connectés

Qu'est-ce qu'un Campus Connecté ?

Le Campus Connecté est un lieu d'études dans lequel il est possible de suivre toutes les formations post-bac accessibles à distance délivrée par n'importe quel établissement d'enseignement supérieur présent sur le territoire français.

Ces tiers-lieux rapprochent l'enseignement supérieur des territoires et lèvent les barrières géographiques, urbaines et sociales pour ceux qui souhaitent se former. Toute personne inscrite dans un cursus post-bac peut s'y inscrire en formation initiale, en alternance ou en formation continue.

Le lieu met à disposition des étudiants, des espaces de travail à la fois individuels et collectifs ainsi qu'une connexion internet, du matériel informatique et du mobilier adapté.

UN ACCOMPAGNEMENT INDIVIDUEL ET PERSONNALISÉ

Tout au long de l'année, un tuteur accompagne les apprenants en leur proposant un suivi méthodologique, administratif et en soutenant leur motivation.

Les formations 100% à distance à l'Université de Limoges

- DEUST Webmaster et métiers de l'internet
- LP Métiers de l'Informatique conduite de projets
- LP Métiers de l'informatique applications WEB
- LP Gestion et accompagnement de projets pédagogiques



LES 3 CAMPUS CONNECTÉS EN LIMOUSIN : BRIVE, TULLE ET GUÉRET

Campus connecté de Brive :

4 rue Marie-Rose Guillot - 19100 Brive-la-Gaillarde
05 55 23 43 80 ou 06 17 56 27 26
campusconnecte@brive.fr

Campus 2.3 site de Guéret

1 avenue Marc Purat - 23000 Guéret
06 14 07 53 90
campus23@creuse.fr

Campus connecté de Tulle :

1 Rue du 9 Juin 1944 - 19000 Tulle
06 49 46 00 84 - 05 87 49 33 50
campus.connecte@tulleagallo.fr
campus-connecte-correze.fr/

Pour connaître la liste des Campus Connectés à proximité de votre domicile



Université de Limoges

Toutes les adresses

FDSE – FACULTE DE DROIT ET DES SCIENCES ÉCONOMIQUES

Campus Centre Ville
5 rue Félix Eboué
87031 LIMOGES CEDEX
Tél. 05 55 14 90 00
fdse.scolarite@unilim.fr
www.fdse.unilim.fr

IPAG – INSTITUT DE PRÉPARATION À L'ADMINISTRATION GÉNÉRALE

Campus Turgot
Secrétariat – Porte 201 – 2^e étage
32 rue Turgot
87031 LIMOGES CEDEX 01
Tél. 05 55 34 97 44
ipag@unilim.fr
www.ipag.unilim.fr

IAE – ÉCOLE UNIVERSITAIRE DE MANAGEMENT

Campus Centre-Ville
3 rue François Mitterrand
87031 LIMOGES CEDEX 1
Tél. 05 55 14 90 27
iae@unilim.fr
www.iae.unilim.fr

IUT – INSTITUT UNIVERSITAIRE DE TECHNOLOGIE DU LIMOUSIN

Campus Maurois
12 Allée André Maurois
87065 LIMOGES CEDEX
Tél. 05 55 43 43 00
iut-scolarite@unilim.fr
www.iut.unilim.fr

FLSH – FACULTÉ DES LETTRES ET DES SCIENCES HUMAINES

Campus Vanteaux
39 E rue Camille Guérin
87036 LIMOGES CEDEX
Tél. 05 55 43 56 00
scolarite-flsh@unilim.fr
www.flsh.unilim.fr

INSPÉ – INSTITUT NATIONAL SUPÉRIEUR DU PROFESSORAT ET DE L'ÉDUCATION

Campus Condorcet
209 bd de Vanteaux
87036 LIMOGES
Tél. 05 55 01 76 86
inspe-scolarite@unilim.fr
www.inspe.unilim.fr

PÔLE INTERNATIONAL

Campus Vanteaux
39 H rue Camille Guérin
87036 LIMOGES CEDEX
Bureau d'accueil international (BAI)
Tél. 05 55 43 56 53
accueil.international@unilim.fr

Maison des langues

Tél. 05 55 43 56 61
05 55 43 56 59
mlangues@unilim.fr

ADRESSES DES SITES ANNEXES

Site de Tulle
Campus universitaire de Tulle
5 rue du 9 juin 1944
19000 TULLE

Site de Brive
Campus universitaire de Brive
16 rue Jules Vallès
19100 BRIVE-LA-GAILLARDE

FST – FACULTÉ DES SCIENCES ET TECHNIQUES

Campus la Borie
123 avenue Albert Thomas
87060 LIMOGES CEDEX
Tél. 05 55 45 72 00
scolarite.sciences@unilim.fr
www.sciences.unilim.fr

FACULTÉ DE MÉDECINE

Campus Marcland
2 rue du Docteur Marcland
87025 LIMOGES CEDEX
Tél. 05 55 43 58 00
scolaritesante@unilim.fr
www.medecine.unilim.fr

FACULTÉ DE PHARMACIE

Campus Marcland
2 rue du Docteur Marcland
87025 LIMOGES CEDEX
Tél. 05 55 43 58 13
scolaritesante@unilim.fr
www.pharmacie.unilim.fr

ÉCOLE DE SAGES-FEMMES

23 Avenue Martin Luther King
87025 LIMOGES CEDEX
Tél. 05 55 05 64 66
ecole-sages-femmes@chulimoges.fr

ILFOMER

Campus Vanteaux
39 F rue Camille Guérin
87036 LIMOGES CEDEX
Tél. 05 55 43 56 60
www.ilfomer.unilim.fr

ENSIL – ENSCI

Campus Ester Technopole
16 rue Atlantis
87068 LIMOGES CEDEX
Tél. 05 55 42 36 70
scolarite.ingenieur@unilim.fr
www.ensil-ensci.unilim.fr

DIRECTION DE LA FORMATION CONTINUE ET DE L'APPRENTISSAGE

Campus des Jacobins
88 rue du Pont Saint-Martial
87000 LIMOGES
Tél. 05.55.14.90.70

CFA SUP

Tél. 05 55 14 90 70
cfasup@unilim.fr
www.unilim.fr/cfasup

Formation continue et VAE

Tél. 05 55 14 90 70
dfc@unilim.fr
www.unilim.fr/dfca/

Site d'Egletons

Campus d'Egletons – Génie Civil
17 Avenue Jacques Derche
19300 EGLETONS

Site de Guéret

Campus Jules Ferry
1 avenue Marc Purat
23000 GUERET

PÔLE FORMATION

Campus des Jacobins
88 rue du Pont Saint-Martial
87000 LIMOGES
Tél. 05 55 14 90 70

Direction Orientation Réussite et Insertion

Tél. 05 55 14 90 70
dori@unilim.fr

Service Accueil et Accompagnement des Étudiants en Situation de Handicap

Tél. 05 55 14 90 70
servicehandicap@unilim.fr

Medialab

Tél. 05 55 14 90 82
medialab@unilim.fr
www.unilim.fr/canalasup/medialab

PÔLE VIE ÉTUDIANTE

Campus La Borie
123 avenue Albert Thomas – Bât B
87060 LIMOGES CEDEX
Tél. 05.55.45.75.70
vie-etudiante@unilim.fr

SERVICE CULTUREL

Campus des Jacobins
88 rue du Pont Saint-Martial
87000 LIMOGES
Tél. 05 55 14 92 53
06 72 91 53 94
serviceculturel@unilim.fr
www.unilim.fr/culture

SUAPS – SPORT

Campus la Borie
185 avenue Albert Thomas
87100 LIMOGES
Tél. 05 55 45 75 10
suaps@unilim.fr
www.unilim.fr/suaps

SERVICE DE SANTÉ ÉTUDIANTE

Campus Condorcet
209 bd de Vanteaux
87036 LIMOGES
Tél. 05 55 43 57 70
sse@unilim.fr
www.unilim.fr/sse/

CROUS – CENTRE RÉGIONAL DES ŒUVRES UNIVERSITAIRES ET SCOLAIRES

Campus Vanteaux
39G rue Camille Guérin
87036 LIMOGES CEDEX
Tél. 05 55 43 17 00
contact@crous-limoges.fr
www.crous-limoges.fr

BIBLIOTHÈQUES UNIVERSITAIRES SCD

Campus Vanteaux
39C rue Camille Guérin
87031 LIMOGES CEDEX
Tél. 05 55 43 57 00
scd@unilim.fr
www.unilim.fr/scd

COLLEGE DES ÉCOLES DOCTORALES

33 rue François Mitterrand
BP 23204 – 87032 Limoges Cedex
Tél. 05 55 14 91 00
cds@unilim.fr
www.unilim.fr/collegedoctoral



BONNES RAISONS DE CHOISIR L'UNIVERSITÉ DE LIMOGES

1

Une université qui
**s'engage pour la
réussite** de tous les
publics

2

Une université qui
prépare ses étudiants
aux métiers de demain

3

Une université qui **porte**
et développe **l'esprit
d'entreprendre**

4

Une université
**ambassadrice de
l'interculturalité**, active et
visible sur la carte du monde

5

Une **université d'excellence**
pour sa recherche
fondamentale et appliquée,
source d'innovation



Université
de Limoges

33 rue François Mitterrand
BP23204 • 87032 LIMOGES
Tél. +33(0)5 55 14 91 00

www.unilim.fr

