Curriculum Vitae

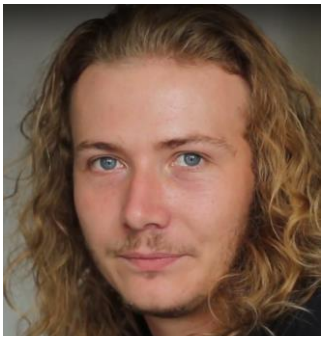

Prénom Nom : Arthur Blind
Statut : Doctorant
Equipe : CRIHAM – UR 15507
Contacts : arthur.blind@unilim.fr
Tél. : 0601752365

Sujet de thèse :
La diffusion du label *Entreprise du Patrimoine Vivant* de 2005 à 2020 : Analyse de l'appropriation d'une politique publique par un territoire à travers l'exemple Limousin

Axes / thématiques de recherche :
Evaluation de politique publique - Histoire économique - Histoire du temps présent - Développement du territoire – Patrimoine territorial

Terrains de recherche :
- Institutions et organisations de l'ancienne Région Limousin (Haute-Vienne, Corrèze, Creuse) au sein de la Nouvelle-Aquitaine, (CCI / CMA, Région, Associations locales, EPCI, etc…)
- Entreprises titulaires du label sur les territoires du Limousin
- Archives parlementaires (2004-2005)

Organisations et participation à des manifestations scientifiques :

- « L'impact de la labellisation *Entreprises du Patrimoine Vivant* sur le développement du territoire : l'exemple Limousin », Quatorzième Rencontre internationale des Jeunes Chercheurs en patrimoine, Le patrimoine et le développement local, 6 novembre 2021

- « Valorisation et transmission de savoir-faire rares en région à partir du label d'Etat *Entreprises du Patrimoine Vivant* », Colloque, Entre durabilité, adaptations et patrimoines, les ressources des territoires du Limousin – Poitou-Charentes, 22 octobre 2021

- « La parole publique des classes populaires », Journée d'études, La parole : outil humain, enjeu social, objet d'étude. Relations entre parole et société au regard des sciences humaines, 31 mars 2021

- « Quand les *Entreprises du Patrimoine Vivant* font le territoire », Journée d'études, Faire le Territoire et le dire, 15 octobre 2020.

Production scientifique :

- « La parole publique des classes populaires », *in* François Brizay et Laurence Pradelle, *La parole, outil humain, enjeu social, objet d'étude : actes des Journées thématiques de l'École doctorale Humanités*, Poitiers-Limoges, 31 mars-02 avril 2021, Limoges, Pulim, 2022.

- « The implementation of the *EPV* label in Limousin : local development policies and productive histories », Presses de l'Université du Québec, collection « Nouveaux patrimoines », (à paraître).

Responsabilités pédagogiques :

- CM Histoire du patrimoine des époques modernes et contemporaines, Master 1 Valorisation du Patrimoine et Développement Territorial, Université de Limoges, 2020-2022.

- CM Histoire du patrimoine, Licence 3 Valorisation du Patrimoine et Développement Territorial, Université de Limoges, 2020-2022.