



onisep

**NOUVELLE-
AQUITAINE**

TOUTE L'INFO SUR LES MÉTIERS
ET LES FORMATIONS

**RENTRÉE
2018**

GUIDE DE

L'APPRENTISSAGE

EN PARTENARIAT AVEC



RÉGION
**Nouvelle-
Aquitaine**

AQUITAINE
Cap Métiers



arF agence régionale
de la Formation
tout au long de la vie
Poitou-Charentes

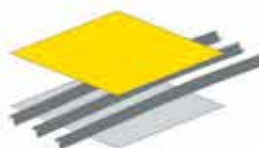

**BTP CFA
AQUITAINE**

Association régionale des CFA du BTP d'Aquitaine

**LES CENTRES DE FORMATION D'APPRENTIS DANS LE
BÂTIMENT ET LES TRAVAUX PUBLICS D'AQUITAINE**

CFA BTP : L'APPRENTISSAGE DE LA REUSSITE DU CAP AU BTS

**Pour en
savoir plus**



www.btpcfa-aquitaine.fr

BTP CFA de Gironde (33)
Blanquefort - Tél : 05 56 35 12 28
cfabtp.bordeaux-blancuefort@ccca-btp.fr

f BTPCFA Gironde



BTP CFA de Dordogne (24)
Périgueux - Tél : 05 53 45 40 00
cfabtp.perigueux@ccca-btp.fr

f BTPCFA Dordogne

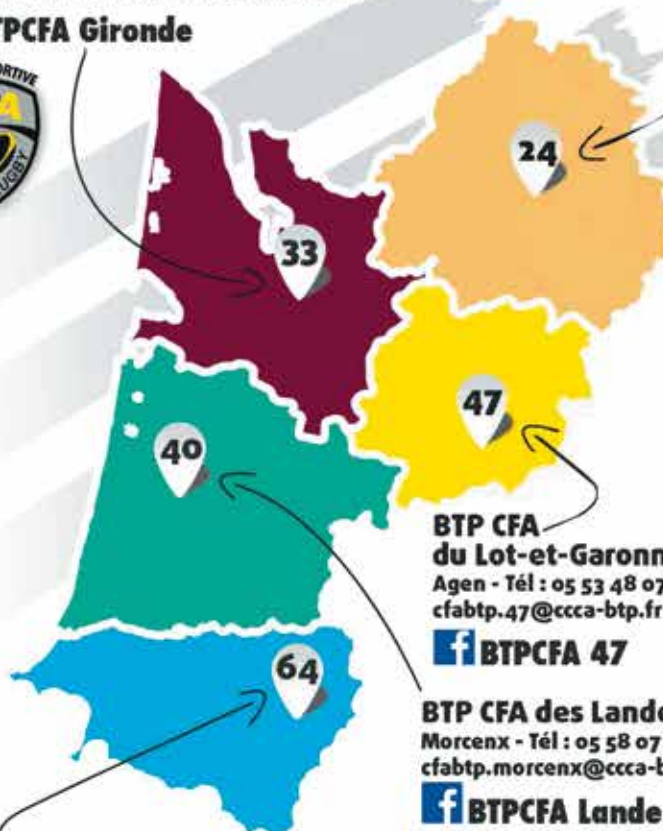

**BTP CFA
du Lot-et-Garonne (47)**
Agen - Tél : 05 53 48 07 07
cfabtp.47@ccca-btp.fr

f BTPCFA 47

BTP CFA des Landes (40)
Morcenx - Tél : 05 58 07 98 37
cfabtp.morcenx@ccca-btp.fr

f BTPCFA Landes Morcenx

BTP CFA des Pyrénées-Atlantiques (64)
Pau - Tél : 05 59 02 61 04
cfabtp.pau@ccca-btp.fr

f BTPCFA Pau



**85 % de réussite aux
examens**

20 métiers

51 diplômes

5 sites de formation

**2200 jeunes formés en
Aquitaine**

**45 ans d'expérience au
service de l'apprentissage**

BTP CFA AQUITAINE
4 Avenue Chevalleries - Bâtiment 8 - 33520 Bruges
Tél : 05 56 37 20 06 - Mail : btpcfa.aquitaine@ccca-btp.fr



L'APPRENTISSAGE, ÇA RAPPORTE

en Nouvelle-Aquitaine



LA BOURSE DE L'APPRENTISSAGE ET DE L'ALTERNANCE EN NOUVELLE-AQUITAINE

Le service de mise en relation candidats / employeurs

Vous êtes CANDIDAT ?

Vous recherchez :

- un contrat d'apprentissage, un contrat de professionnalisation, un stage
- Déposer votre candidature en ligne
- Consulter les offres de contrats d'apprentissage et d'alternance
- Postuler directement sur les offres qui vous intéressent



Rendez-vous sur :

www.apprentissage-nouvelle-aquitaine.info



RÉGION
Nouvelle-Aquitaine

Encourageons aujourd'hui, dessinons demain



ÉDITORIAL

L'APPRENTISSAGE : OBJECTIF RÉUSSITE !

Un parcours d'orientation réussi et une formation bien choisie sont les clés de l'accès à la qualification et à l'emploi.

L'apprentissage constitue aux côtés de la formation initiale scolaire une voie d'excellence pour la réussite des jeunes de la Nouvelle-Aquitaine.

Ainsi, 84 % des apprentis obtiennent leur diplôme et près de 7 apprentis sur 10 trouvent un emploi durable dans les 6 mois après leur formation par apprentissage. À la rentrée 2017, ce sont 38 151 apprentis (+4 %) qui ont fait le choix de cette voie de formation.

Dans un contexte de réforme de l'apprentissage, de la formation professionnelle et de l'orientation, la Région entend poursuivre son engagement aux côtés des CFA, des apprentis et des entreprises. Avec le Rectorat, elle soutient le développement de l'apprentissage avec l'objectif partagé d'augmenter le nombre d'apprentis, tout particulièrement dans les filières qui connaissent de fortes tensions en matière de recrutement.

Faire connaître aux jeunes, à leurs familles mais aussi aux entreprises, les 1 816 formations et les 671 diplômes et titres différents proposés à la rentrée 2018 par les 102 CFA répartis sur 375 sites de formation est une étape indispensable pour favoriser l'accès à l'apprentissage.

Le guide de l'apprentissage, fruit du partenariat entre l'Onisep et la Région Nouvelle-Aquitaine, est désormais un outil incontournable, plébiscité par ses utilisateurs -conseillers, professeurs, candidats à l'apprentissage et familles- parce qu'il présente de façon lisible et exhaustive l'ensemble de l'offre de formation dispensée par les centres de formation d'apprentis, les unités de formation par l'apprentissage dans les lycées et les universités.

Du CAP aux diplômes d'ingénieur, des métiers de bouche, du bâtiment, du commerce, de l'industrie à ceux de la santé, du social, du numérique ou encore de l'environnement... toutes les filières de formation sont représentées, qu'elles conduisent aux métiers nouveaux comme aux métiers plus traditionnels.

La bourse de l'apprentissage Nouvelle-Aquitaine est aussi un outil à consulter : www.apprentissage-nouvelle-aquitaine.info. Elle propose aux candidats à l'apprentissage plus de 7 000 offres de contrats d'apprentissage par an. Chaque année, davantage d'offres satisfont les candidats.

Accompagner chaque jeune pour lui permettre de construire et de réussir son avenir professionnel, telle est l'ambition que nous souhaitons partager avec vous.

Olivier DUGRIP

Recteur de région académique
Nouvelle-Aquitaine,
Recteur de l'académie de Bordeaux

Alain ROUSSET

Président de la Région
Nouvelle-Aquitaine



Ministère de l'éducation nationale,
ministère de l'enseignement supérieur,
de la recherche et de l'innovation

Office national d'information
sur les enseignements et les professions
12 mail Barthélémy Thimonnier, CS 10450 Lognes
77437 Marne-la-Vallée Cedex 2
Tél. : 01 64 80 35 00
Publication de l'Onisep : © Onisep
Directeur de la publication : Michel Quéré
Ressources documentaires :
- Directeur du département : Gilles Foubert
- Documentation : Daniel Duris

Plan de classement Onisep : ENS 73 00 10
Le kiosque : LEGT/LP
Dépôt légal : 2^e trimestre 2018 - Avril 2018
ISSN : 2554-6600

Reproduction, même partielle, interdite sans
accord préalable de l'Onisep.

La conception de ce guide est issue d'un
groupe de travail national entre les délégations
régionales et les services centraux de l'Onisep.
Certaines informations sont issues du document
« L'apprentissage en Pays de la Loire » de la
délégation régionale de Nantes.



Onisep Nouvelle-Aquitaine
Sites de Bordeaux, Limoges et Poitiers
Tour de Sèze - 3 terrasse Front du Médoc
BP 20016 - 33007 Bordeaux Cedex
Tél. : 05 40 54 71 41
Courriel : drobordeaux@onisep.fr
Directeur délégué : Éric Mortelette
Rédacteur en chef : Luc Diaz
Conception-réalisation : Julie Goubet
Rédaction : Laetitia Auquin-Lacourpaille -
Ambre Bastit-Boeuf - Julie Goubet -
Dominique Lagriffoul - Pierre Martin
Maquette/Mise en page : Régis Bouguen - Julie Goubet
Relecture : Peggy Besson
Photos : photothèque de l'Onisep, photolia
Sauf mentions contraires, les photos proviennent
de pixabay : www.pixabay.com
Régie publicitaire : Mistral Média Paris
Impression : Pure Impression (34)

Les informations contenues dans ce document sont
établies à la date du 4 avril 2018. Les changements
pouvant intervenir dans l'offre de formation
seront accessibles sur le site de l'Onisep :
www.onisep.fr/bordeaux rubrique "Publications de
la région / Guides informateurs".



Ce guide est réalisé en partenariat
avec la Région Nouvelle-Aquitaine
www.nouvelle-aquitaine.fr



et l'OREF - Aquitaine Cap Métiers
pour les 3 CARIF OREF de Nouvelle-Aquitaine
pour les données sur l'emploi et la formation
www.aquitaine-cap-metiers.fr

L'Onisep tient à remercier les personnes
ayant participé aux témoignages.

SOMMAIRE

GÉNÉRALITÉS

| | |
|---|----|
| Les types de formation par niveau | 6 |
| L'apprentissage | 8 |
| Les aides régionales | 10 |
| Le contrat d'apprentissage | 12 |
| L'entreprise d'accueil privée ou publique | 16 |
| Le centre de formation (CFA) | 18 |
| Les démarches. | 20 |
| Apprentissage et mobilité | 21 |
| Les chiffres clés. | 22 |

DIPLÔMES PAR DOMAINE PROFESSIONNEL

| | |
|--|----|
| Aéronautique, automobile, engins | 24 |
| Agriculture, élevage, forêt et mer | 28 |
| Audiovisuel, industries graphiques et édition | 32 |
| Bâtiment, travaux publics | 34 |
| Chimie, procédés, transformation des matériaux | 38 |
| Commerce, marketing, vente | 40 |
| Création et production artistique. | 46 |
| Électricité, énergie, électronique | 48 |
| Environnement, nettoyage, sécurité | 52 |
| Hôtellerie, restauration, tourisme, loisirs | 54 |
| Informatique, numérique, réseaux et télécommunications. | 58 |
| Mécanique, productique. | 62 |
| Productions alimentaires. | 66 |
| Santé, social, soins personnels. | 70 |
| Tertiaire de bureau, tertiaire spécialisé | 74 |
| Textile, habillement, cuir | 78 |
| Transport, logistique. | 80 |
| Travail des métaux | 82 |
| Travail du bois, ameublement | 84 |

| | |
|--|----|
| ADRESSES ADMINISTRATIVES DES CFA | 87 |
|--|----|

| | |
|---|----|
| FILLES ET GARÇONS, TOUTES LES FORMATIONS SONT POSSIBLES ? | 94 |
|---|----|

| | |
|---|----|
| ADRESSES DES ÉTABLISSEMENTS PAR DÉPARTEMENT | 95 |
|---|----|

| | |
|--------------------------|-----|
| INDEX DES DIPLÔMES | 129 |
|--------------------------|-----|

| | |
|--|-----|
| ADRESSES UTILES ET AUTRES RESSOURCES | 134 |
|--|-----|



⚠ RÉFORME DE L'APPRENTISSAGE EN COURS (RENTÉE 2019)

Le gouvernement a décidé de s'engager dans une mobilisation nationale sans précédent pour une meilleure orientation et une transformation profonde de l'apprentissage.

C'est pourquoi nous présentons dans ce guide, les mesures en projet à la date de parution du guide dans les encarts « Projet de transformation de l'apprentissage ».

Retrouvez les 20 mesures concrètes pour transformer l'apprentissage en France dans le dossier de presse, à consulter sur <http://travail-emploi.gouv.fr> rubriques actualités > presse > dossiers de presse.

LES TYPES DE FORMATION PAR NIVEAU

L'apprentissage intègre tous les niveaux de formation et permet aux jeunes de préparer des diplômes ou des titres enregistrés au répertoire national des certifications professionnelles allant du niveau 5 au niveau 1. Les diplômes acquis par la voie de l'apprentissage sont les mêmes que ceux acquis sous statut scolaire.

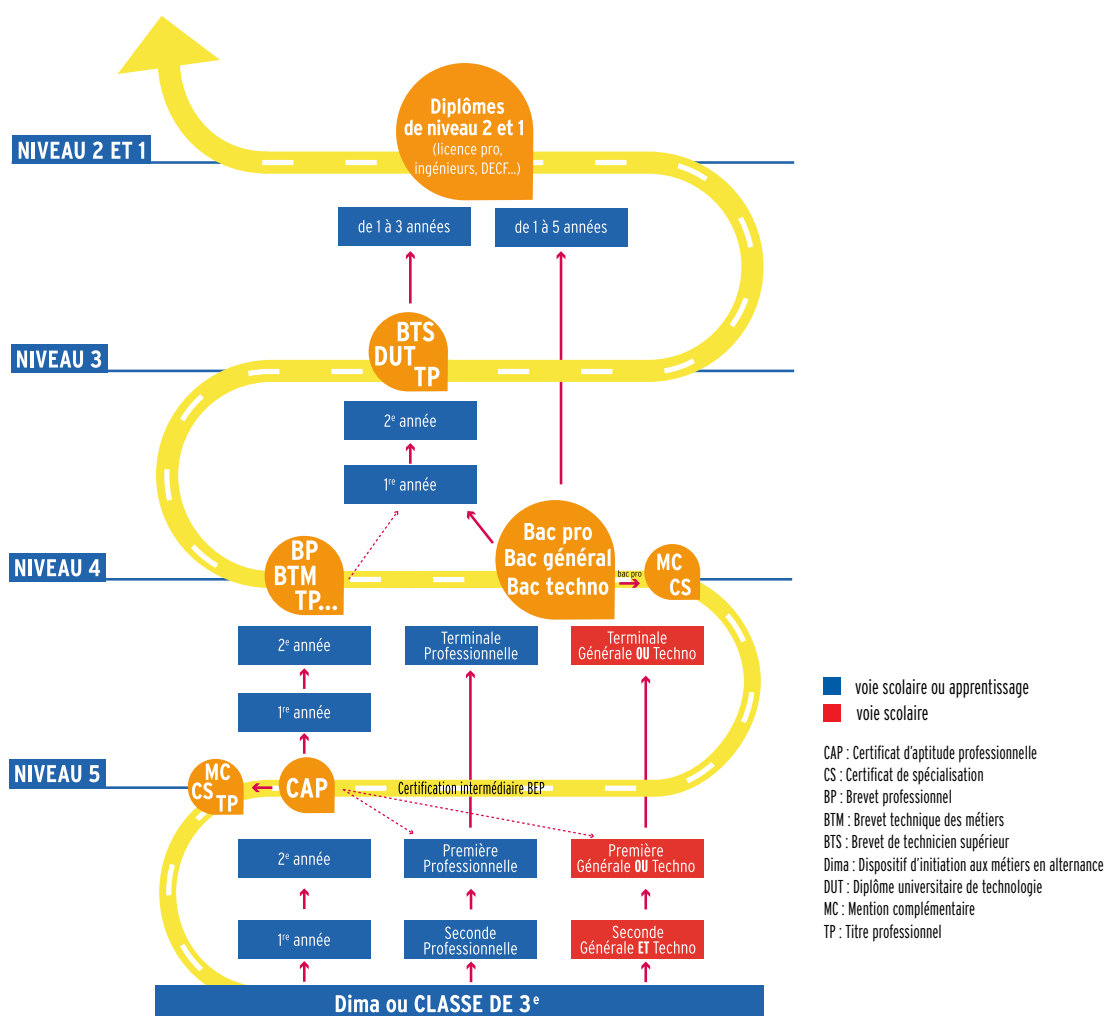

CE QU'IL FAUT SAVOIR

L'ouverture des titres professionnels du ministère chargé de l'emploi par la voie de l'apprentissage.

Dans le cadre du plan national de relance de l'apprentissage, la généralisation de l'ouverture des titres professionnels s'inscrit dans une dynamique de complémentarité entre les voies de formation et de développement de la formation professionnelle initiale.

Ces titres professionnels sont ouverts :

- aux jeunes ayant déjà acquis un diplôme ou un titre à finalité professionnelle de niveau 5 minimum dans un but de spécialisation ou de complément de diplôme ;
- aux jeunes éligibles au droit au retour en formation initiale.

Cette mesure élargit la palette des choix de formation pour les jeunes ayant achevé leur scolarité obligatoire. De plus, les formations proposées sont en cohérence avec les besoins locaux en compétences.

Arrêté du 11 juillet 2016 - JO du 13 juillet 2016

<https://www.legifrance.gouv.fr/eli/arrete/2016/7/11/ETSD1618103A/jo>

NIVEAU 5 : PREMIER NIVEAU DE QUALIFICATION

| | |
|---|---|
| Brevet professionnel agricole (BPA) 2 ans | Il atteste l'acquisition d'une qualification professionnelle dans le domaine agricole et para-agricole. |
| Certificat d'aptitude professionnelle (CAP) et CAP agricole 2 ans | Il conduit à l'exercice d'un métier précis. |
| Certificat de spécialisation (CS) 1 an | Il apporte un complément de formation après un diplôme professionnel de l'enseignement agricole. |
| Certificat technique des métiers (CTM) 2 ans | Il sanctionne les connaissances de base nécessaires à l'exercice d'un métier et permet d'intégrer l'entreprise artisanale à un premier niveau de qualification professionnelle. |
| Diplôme d'État (DE) (niveau 5 à 2) 1 à 3 ans | Il est souvent obligatoire pour exercer une profession réglementée, notamment dans les secteurs de la santé et du social. |
| Mention complémentaire (MC) 1 an | Elle apporte une spécialisation après un CAP. |
| Titre professionnel (niveau 5 à 2) Variable | Il atteste l'acquisition de compétences, d'aptitudes et de connaissances permettant d'exercer des activités professionnelles qualifiées. |

NIVEAU 4 : ÉQUIVALENT BACCALAURÉAT

| | |
|---|---|
| Baccalauréat professionnel et baccalauréat professionnel agricole 3 ans | Il apporte les connaissances techniques et pratiques approfondies exigées par l'exercice d'un métier. Il peut se préparer en deux ans après un CAP du même secteur d'activités, un autre bac... |
| Brevet professionnel (BP) et BP de l'enseignement agricole 2 ans | Il atteste l'acquisition d'une haute qualification dans l'exercice d'une activité professionnelle précise. Certains BP sont obligatoires pour les professions réglementées. |
| Brevet professionnel de la jeunesse, de l'éducation populaire et du sport (BRJEPS) 1 an | Il atteste des compétences professionnelles indispensables à l'exercice de métier dans une spécialité donnée de l'animation. |
| Brevet technique des métiers (BTM) 2 ans | Il vise à la haute qualification professionnelle dans le secteur de l'artisanat et permet d'évoluer vers des responsabilités d'encadrement et de production. |
| Certificat de spécialisation (CS) 1 an | Il apporte un complément de formation après un diplôme professionnel de l'enseignement agricole. |
| Mention complémentaire (MC) 1 an | Elle apporte une spécialisation après un bac. |

NIVEAU 3 : ÉQUIVALENT BAC + 2 ANNÉES D'ÉTUDES SUPÉRIEURES

| | |
|---|--|
| Brevet technique des métiers supérieur (BTMS) 2 ans | Il permet d'acquérir un niveau de compétence technique et d'expertise nécessaire à la réalisation de produits ou des prestations de service de haute valeur ajoutée. |
|---|--|

| | |
|---|--|
| Brevet de technicien supérieur (BTS) et BTS agricole (BTSA) 2 ans | Il certifie d'une qualification permettant d'exercer des responsabilités, d'assumer des tâches d'encadrement et d'organiser son travail et celui d'une petite équipe. |
| Diplôme d'État de la jeunesse, de l'éducation Populaire et du sport (DEJEPS) Variable | Il atteste l'acquisition d'une qualification dans l'exercice d'une activité professionnelle de coordination et d'encadrement à finalité éducative dans les domaines d'activités physiques, sportives, socio-éducatives ou culturelles. |
| Diplôme d'études universitaires scientifiques et techniques (DEUST) 2 ans | Il a pour but une insertion dans le tissu économique local. |
| Diplôme universitaire de technologie (DUT) 2 ans | Il forme des personnels d'encadrement connaissant l'ensemble des fonctions de leur spécialité et capables de s'adapter à une famille d'emplois dans la production, la recherche appliquée ou les services. |

NIVEAU 2 : ÉQUIVALENT BAC + 3 OU 4 ANNÉES D'ÉTUDES SUPÉRIEURES

| | |
|--|--|
| Diplôme de comptabilité et gestion (DCG) 3 ans | Il sanctionne un niveau de connaissances générales et spécialisées en comptabilité et gestion. |
| Licence 3 ans | Elle se prépare à l'université et permet une poursuite d'études jusqu'en bac + 5. |
| Licence pro 1 an | Elle a une vocation professionnelle grâce à des partenariats. Elle se prépare après une formation de niveau bac + 2. |

NIVEAU 1 : ÉQUIVALENT BAC + 5 ANNÉES D'ÉTUDES SUPÉRIEURES

| | |
|--|--|
| Diplôme d'école supérieure de commerce Variable | La formation dure trois ans après une classe préparatoire ou un diplôme à bac + 2. |
| Diplôme d'ingénieur Variable | Les écoles d'ingénieurs proposent des entrées à tous les niveaux : bac, bac + 1, + 2, + 3... |
| Diplôme supérieur de comptabilité et de gestion (DSCG) 2 ans | Il ouvre la voie aux carrières d'expertise comptable et du commissariat aux comptes. |
| Master 2 ans | Il associe formation générale et formation professionnelle. Il permet de s'initier à la recherche scientifique correspondante. |
| Master professionnel 2 ans | Diplôme professionnel de référence dans l'espace européen de formation. |

⚠ PROJET DE TRANSFORMATION DE L'APPRENTISSAGE

Mesure 5/ Tous les jeunes et leurs familles bénéficieront d'une information transparente sur la qualité des formations en apprentissage qu'ils peuvent choisir.

Mesure 11/ Les partenaires sociaux co-écriront les diplômes professionnels avec l'État.



L'APPRENTISSAGE

Choisir l'apprentissage, c'est opter pour une voie de formation différente, partagée entre le CFA et une activité salariée en entreprise. Cela permet d'acquérir une qualification et d'obtenir un diplôme professionnel reconnu.

Les conditions pour devenir apprenti-e

- être âgé-e de 16 ans au moins dans l'année et ne pas avoir atteint l'âge de 30 ans* à la date d'entrée en apprentissage.

Les jeunes âgés de quinze ans ont la possibilité d'intégrer une formation en apprentissage s'ils ont achevé le 1^{er} cycle de l'enseignement secondaire (classe de 3^e) ;

- être recruté-e par une entreprise qui a désigné un-e maître d'apprentissage.

Une visite médicale est organisée par l'employeur dans les deux mois qui suivent l'embauche ;

- dans certains cas, l'accès au contrat d'apprentissage peut être ouvert aux personnes plus âgées (voir rubrique «Ce qu'il faut savoir» ci-dessous).

**Ce relèvement d'âge limite, expérimenté jusqu'en décembre 2019, concerne 7 régions dont la Nouvelle-Aquitaine. La mesure 7 du projet de transformation de l'apprentissage prévoit cependant une généralisation de ce dispositif au niveau national, voir encadré page 9.*

Décret du 30 décembre 2016 - JO du 31 décembre

<https://www.legifrance.gouv.fr/eli/decret/2016/12/30/ETSD1637418D/jo/texte>

Les engagements pour l'apprenti-e

- effectuer le travail qui lui est confié (ce travail doit correspondre à la formation inscrite sur le contrat) ;

- respecter le règlement intérieur de l'entreprise ;

- suivre la formation assurée par le CFA ou l'établissement partenaire : au CFA, l'apprenti-e garde son statut de salarié-e. La période au CFA est donc rémunérée comme temps de travail ;

- se présenter à l'examen prévu en fin de contrat pour obtenir le diplôme.

Ce qu'il faut savoir

Des dérogations à la limite d'âge sont possibles

- lorsque le contrat fait suite à un autre contrat d'apprentissage et qu'il conduit à un niveau de diplôme supérieur à celui qui a été obtenu précédemment ;

- lorsqu'il y a eu rupture de contrat pour des raisons indépendantes de la volonté de l'apprenti-e ou à cause d'une inaptitude physique et temporaire ou lorsque la personne est reconnue comme travailleur handicapé ;

- lorsque le contrat est conclu par une personne qui a un projet de création ou de reprise d'entreprise (dont la réalisation est subordonnée à l'obtention d'un diplôme) ;

- lorsque le contrat d'apprentissage est souscrit par une personne inscrite en tant que sportif de haut niveau (sur la liste mentionnée au 1^{er} alinéa de l'article L221-2 du code du sport).

Une formation gratuite et des aides possibles

La formation par apprentissage est gratuite pour les apprentis. Certains coûts induits (logement, transport etc.) peuvent cependant faire l'objet d'aides spécifiques.

Un suivi plus étroit de l'apprenti-e

Dans les deux mois après l'entrée en apprentissage, un entretien est organisé avec l'apprenti-e, le formateur du CFA, le maître d'apprentissage (et si nécessaire, les parents de l'apprenti-e). Cet entretien a pour objectif de repérer les difficultés éventuelles que rencontre l'apprenti-e et de les résoudre afin d'éviter les risques de rupture de contrat.

Une entrée possible en CFA avant 15 ans

Un accueil, en lycée professionnel ou CFA, sous statut scolaire des candidats à l'apprentissage est possible pour les jeunes sortants de 3^e et âgés de 15 ans avant le terme de l'année civile. Ils pourront signer un contrat d'apprentissage à la date anniversaire de leurs 16 ans.

Le dispositif d'initiation aux métiers en alternance (Dima)

Le Dima permet aux jeunes âgés de 15 ans, qui en expriment le souhait, de découvrir un ou plusieurs métiers correspondant à un projet professionnel, en suivant une formation en alternance, d'un an au maximum, en lycée professionnel ou en CFA. Cette formation est gratuite et non rémunérée.

Après contact de la famille pour le ou les Dima visés et accord de leur part, une demande d'admission dans ce dispositif a lieu sur demande adressée au chef d'établissement (le plus souvent un collège) à la fois par l'élève et ses représentants légaux (s'il est mineur). Elle est prononcée par la direction académique des services de l'éducation nationale du département de scolarisation (Dasen) et intervient à la rentrée de l'année scolaire suivant la demande de l'élève.

L'élève reste inscrit dans son établissement d'origine durant sa formation au CFA qui doit informer régulièrement l'établissement du déroulement de la formation.

La durée de la formation, d'un an maximum, est modulée en fonction du projet pédagogique de l'élève. La formation comporte obligatoirement des enseignements généraux (au moins 50 % du temps), des enseignements technologiques et pratiques, intégrant des séquences pratiques, des visites en milieu professionnel ainsi que des stages d'initiation ou d'application en milieu professionnel de 8 à 18 semaines avec un tuteur désigné dans l'entreprise.

L'orientation de l'élève et le choix de ses vœux d'affectation pour l'année suivante sont pris en charge par l'établissement d'origine en lien étroit avec le CFA où fonctionne le Dima.

L'élève peut mettre fin à sa formation en alternance en cours d'année. Il reprend alors sa scolarité ou peut, dans certains cas, signer un contrat d'apprentissage.

Sources : Décret n°2010-1780 du 31 décembre 2010, circulaire n° 2011-009 du 19 janvier 2011

Pour information, ce dispositif pourrait disparaître suite à la transformation de l'apprentissage.

Ne pas confondre

Dans le cadre d'une **formation en alternance**, il existe deux types de contrat de travail possible : le **contrat d'apprentissage** ou le **contrat de professionnalisation**.

■ Le **contrat d'apprentissage** vise avant tout l'acquisition d'un diplôme de l'enseignement professionnel ou technologique. Il fait partie de la **formation initiale**. Les jeunes ont le **statut d'apprenti-e**. Ils alternent des périodes d'enseignement théorique avec des périodes de mise en pratique dans une entreprise dont ils sont salariés. Le contrat d'apprentissage s'effectue la plupart du temps dans la continuité d'une scolarité. Toute entreprise peut engager des apprentis dès lors que celle-ci déclare à l'autorité administrative prendre les mesures nécessaires. Tout employeur du secteur privé et public non industriel et commercial peut conclure un contrat d'apprentissage.

■ Le **contrat de professionnalisation** vise avant tout l'emploi ou le retour à l'emploi. Il relève de la **formation professionnelle continue**. Le ou la jeune a le **statut de salarié-e en formation**. Le contrat prévoit une action de professionnalisation : le/la jeune doit suivre une formation qualifiante en rapport avec le poste qu'il/elle occupe au sein de l'entreprise. Ouvert aux jeunes de 16 à 25 ans révolus et aux demandeurs d'emploi de 26 ans et plus, il s'adresse en priorité aux personnes sorties du système éducatif sans qualification ou qui veulent compléter leur formation initiale pour faciliter leur insertion professionnelle. Tous les employeurs assujettis au financement de la formation professionnelle continue peuvent conclure un contrat de professionnalisation. Les établissements ou organismes publics à caractère industriel et commercial (EPIC), les entreprises d'armement maritime, les caisses d'allocations familiales peuvent également conclure des contrats de professionnalisation. En revanche, l'État, les collectivités locales, les établissements publics à caractère administratif (administrations publiques, les mairies...) ne peuvent pas conclure de contrat de professionnalisation.

Les apprenti-e-s en situation de handicap

■ Toute personne en situation de handicap peut conclure un contrat d'apprentissage de droit commun. Dans ce cadre, les CFA peuvent proposer un parcours de formation individualisé afin de répondre à certains besoins pédagogiques des jeunes.

Néanmoins pour les personnes reconnues travailleurs handicapés par la CDAPH (commission des droits et de l'autonomie des personnes handicapées) et présentant des besoins plus spécifiques, il est possible d'avoir recours au contrat d'apprentissage aménagé.

L'aménagement du contrat d'apprentissage porte alors sur plusieurs points :

- la **durée de la formation** qui peut être portée jusqu'à 4 ans ;
- l'**âge d'entrée en apprentissage** (pas de limite d'âge) ;
- le **déroulement de la formation** si l'état de santé de l'apprenti-e l'exige avec aménagements pédagogiques, aménagement des rythmes de la formation et aide technique ou humaine ;
- l'**aménagement des examens** ;
- l'**aménagement du poste de travail**.

⚠ PROJET DE TRANSFORMATION DE L'APPRENTISSAGE

Mesure 4/ Tous les jeunes qui souhaitent s'orienter vers l'apprentissage, mais ne disposent pas des connaissances et des compétences requises, auront accès à des prépa-apprentissage.

Mesure 7/ L'apprentissage sera ouvert aux jeunes jusqu'à 30 ans, au lieu de 26 ans aujourd'hui. Les jeunes de plus de 26 ans seront payés au minimum au niveau du SMIC, comme pour le contrat de professionnalisation.

LES AIDES RÉGIONALES



La Région Nouvelle-Aquitaine a mis en place des dispositifs de soutien financier visant à améliorer la situation matérielle des apprentis, pour garantir l'égalité d'accès à la formation, favoriser la réussite et éviter les ruptures de contrats.

Les aides aux apprentis

Hébergement - restauration

■ Bénéficiaires

- Les apprentis fréquentant un service de restauration ayant passé une convention avec un CFA de la Région, à l'exclusion des apprentis fréquentant l'internat et/ou la cantine d'un lycée ou d'un lycée agricole.

■ Montant de l'aide

- 5,50 € pour l'hébergement
- 2,50 € pour le repas du soir (dîner)
- 1,00 € pour le petit-déjeuner
- 2,50 € pour la restauration (déjeuner).

Le bénéfice de cette aide n'est pas soumis à conditions de ressources.

Le montant de l'aide est déduit du montant facturé à l'apprenti-e par le CFA. L'aide concerne uniquement les périodes dans lesquelles l'apprenti-e est en centre de formation.

Fonds social d'aide aux apprentis (FSAA)

■ Bénéficiaires

- Les apprentis suivant une formation dans un CFA du territoire régional.
- Les jeunes bénéficiaires de la protection sociale temporaire après une rupture de contrat.

■ Montant de l'aide

Le FSAA peut être sollicité plusieurs fois, mais il est plafonné à 750 euros par année de formation.

Le dossier est constitué avec le CFA qui attribue directement l'aide en fonction de la situation financière du jeune.

Les dépenses éligibles correspondent à toutes dépenses à caractère social qui pourraient compromettre la poursuite de la formation de l'apprenti-e.

Premier équipement

■ Bénéficiaires

- Les apprentis inscrits dans un CFA de la Région qui s'engagent dans une nouvelle formation de niveau 5 (CAP ou équivalent) ou 4 (Bac pro ou équivalent) en première année de contrat d'apprentissage.

■ Montant de l'aide

Il est plafonné en fonction du secteur d'activités auquel se rattache le diplôme préparé (de 110 à 360 euros).

Selon la formation suivie, la Région prend à sa charge tout ou partie de la tenue de travail, de l'outillage et des mallettes professionnelles. Ces équipements sont achetés par la Région et remis aux apprentis par le CFA.

Aide aux transports des apprentis (ATA)

■ Bénéficiaires

- Les apprentis inscrits dans un établissement de formation par apprentissage de la Région.

■ Montant de l'aide

Il est calculé en fonction de la distance qui sépare le CFA (ville du site où se déroule la formation) de l'employeur (1 aller) :

| Distance | Montant annuel du forfait |
|---------------------|---------------------------|
| moins de 11 km | 50 € |
| 11 à moins de 31 km | 80 € |
| 31 à moins de 61 km | 150 € |
| 61 à moins de 90 km | 220 € |
| plus de 90 km | 360 € |

Au sein du centre de formation, un-e référent-e accompagne les apprentis pour le dépôt de leur demande.

Aide au permis B

■ Objectifs

La Région Nouvelle-Aquitaine souhaite favoriser l'égalité des chances d'accès à l'emploi en proposant une aide au financement du permis B pour les jeunes les plus précaires qui s'engagent vers une insertion professionnelle.

■ Bénéficiaires

Les jeunes âgés de 17 à 25 ans des catégories suivantes :

- Les jeunes titulaires de l'un des diplômes* listés ci-dessous, obtenus dans un établissement scolaire en Nouvelle-Aquitaine lors de la session précédant la demande d'aide, et qui s'engagent vers une insertion professionnelle à l'issue de leur formation :
- certificat d'aptitude professionnelle (CAP),
- certificat d'aptitude professionnelle agricole (CAP agricole),
- baccalauréat professionnel (Bac pro),
- baccalauréat professionnel agricole (Bac pro agricole),
- mention complémentaire « aide à domicile »,
- brevet d'études professionnelles (BEP),
- brevet professionnel (BP),
- titres professionnels ou certificats de qualification professionnelle de niveau 4 ou Infra, enregistrés dans le Registre national des certifications professionnelles (RNCP).

(*La demande d'aide régionale devra être déposée dans un délai maximum de 12 mois à compter de la date d'obtention du diplôme.)

■ Modalités

Quelles conditions pour l'aide au passage du permis de conduire B ?

- Cette aide est attribuée sous conditions de ressources.
- Les jeunes justifiant d'un revenu par part fiscale compris entre 12 001 € et 15 000 € devront avoir obtenu préalablement le code de la route.

Quels montants et modalités de versement pour l'aide au passage du permis de conduire B ?

Le montant de l'aide régionale s'élève à :

- 1 200 € (en 3 versements de 400 € échelonnés) si le revenu par part fiscale est inférieur à 9 700€
- 800 € (en 2 versements de 400 € échelonnés) si le revenu par part fiscale est compris entre 9 700 € et 12 000 €
- 400 € (en 1 versement unique) si le revenu par part fiscale est compris entre 12 001 € et 15 000 €

Contact : Pôle Éducation et Citoyenneté

Direction Jeunesse et Citoyenneté

Service Vie quotidienne et actions éducatives

Plate-forme d'Accueil Téléphonique

Du lundi au vendredi de 9h à 18h sans interruption

Tél. : 05 49 38 49 38

aide.permisb@nouvelle-aquitaine.fr

Retrouvez sur <http://les-aides.nouvelle-aquitaine.fr>

ces aides régionales ainsi que :

- l'aide à la mobilité ;
- le Fonds social régional : pour une égalité d'accès au savoir (voyages pédagogiques) ;
- aide aux apprentis en situation de handicap ou éprouvant des difficultés sociales.

Une plate-forme d'accueil téléphonique vous informe aussi du lundi au vendredi, de 9h à 18h.

Téléphone : 05 49 38 49 38

aidesapprentissage@nouvelle-aquitaine.fr

INFO ➤

L'apprenti-e âgé-e de moins de 18 ans a droit à l'allocation de rentrée scolaire (ARS) versée par la Caisse d'Allocations Familiales (voir les conditions sur le site de la CAF : <http://www.caf.fr>).

⚠ PROJET DE TRANSFORMATION DE L'APPRENTISSAGE

Mesure 2/ Tous les jeunes d'au moins 18 ans en apprentissage percevront une aide de 500 € pour passer leur permis de conduire.



LE CONTRAT D'APPRENTISSAGE

C'est un contrat de travail écrit de type particulier.

L'employeur s'engage à transmettre une compétence professionnelle et à verser un salaire à l'apprenti-e. En échange, il/elle doit travailler en entreprise et suivre une formation complémentaire en centre de formation d'apprentis. La formation est sanctionnée par un examen qui permet d'obtenir le diplôme prévu par le contrat.

Qui signe le contrat ?

Le contrat d'apprentissage est un contrat de type particulier. Il est rempli et signé par l'apprenti-e (et son représentant légal si elle ou il est mineur-e) et l'employeur. Il est visé par le CFA pour l'inscription en formation.

Les exemplaires du contrat sont à retirer auprès des chambres consulaires (chambre de métiers et de l'artisanat, chambre de commerce et d'industrie ou chambre d'agriculture).

Ils sont à retourner dès signature à la chambre consulaire dont dépend l'entreprise ou à la DIRECCTE s'il s'agit d'une entreprise publique.

Un exemplaire est remis à l'apprenti-e et à l'employeur. Des copies sont transmises au CFA et à la Région.

Que comprend-il ?

- le nom de l'entreprise ;
- le nom du maître d'apprentissage ;
- le nom de l'apprenti-e ;
- le diplôme préparé par l'apprenti-e ;
- la date de début et la date de fin du contrat ;
- le centre de formation où seront suivis les cours d'enseignement général, technologique et professionnel ;
- les pourcentages de salaires applicables et le salaire à l'embauche.

IMPORTANT : le Code du travail précise que la signature du contrat entre l'apprenti-e, sa famille et l'employeur est un préalable à l'emploi de l'apprenti-e.

Quelle durée ?

Un contrat d'apprentissage possible en CDI

La durée du contrat d'apprentissage est au moins égale à celle du cycle de formation qui fait l'objet du contrat. Il est aussi possible de conclure un contrat d'apprentissage en titre du CDI. Celui-ci, une fois le diplôme obtenu, devient un CDI de droit commun.

La période d'essai est de 45 jours, consécutifs ou non, passés dans l'entreprise. Seul le temps de présence effective en entreprise est pris en compte. Les périodes de suspension, quelle qu'en soit la nature, y compris les jours de repos hebdomadaires, ne sont plus comptabilisées. Cette mesure s'applique aux seules périodes d'essai initiales.

La modulation des parcours de formation

Elle peut varier entre un an et trois ans, sous réserve des cas de prolongation prévus par le code du travail. Après échec à l'examen (articles L 6222-7 et L 6222-11 du code du travail), le contrat de travail peut être prolongé une seule fois à hauteur maximale d'un an. En cas de maladie, la formation peut être prolongée au maximum pendant un an (le plus souvent en référence à la durée de l'arrêt de travail et en fonction des dates d'examens).

Par ailleurs, la durée du contrat d'apprentissage peut être allongée ou réduite, selon le profil du jeune, pour tenir compte de son niveau initial de compétences, sans pouvoir conduire à la conclusion d'un contrat d'apprentissage d'une durée inférieure à un an ou supérieure à trois ans.

Après avis de la direction du centre de formation d'apprentis et sur décision de l'autorité académique, la durée du contrat peut être réduite d'un an lorsque le/la jeune :

- a déjà accompli un stage de formation professionnelle conventionné ou agréé par l'État ou une Région ;

ou

- a déjà obtenu un diplôme ou titre d'un niveau supérieur à celui du diplôme préparé ;

ou

- a déjà obtenu un diplôme ou titre d'un même niveau que celui du diplôme envisagé et lorsque cette nouvelle qualification (une mention complémentaire, une autre option du CAP ou du bac professionnel ou un autre diplôme de même niveau) est reconnue « en rapport direct » avec la première déjà acquise.

L'absence de réponse dans un délai d'un mois à compter de la demande par l'employeur vaut acceptation (cf. rubrique « quelle durée ? » ci-contre).

Le jeune titulaire d'un diplôme de niveau 5 d'une autre filière de formation, d'un niveau seconde ou première générale ou technologique, d'un niveau BP peut bénéficier d'une adaptation de son parcours de formation notamment dans le cadre d'une inscription en bac pro trois ans, après un positionnement réalisé par la direction du centre.

Le positionnement du jeune, dans ce cadre, vise à vérifier sa motivation pour la formation choisie, l'acquisition du socle commun de connaissances, au niveau de l'enseignement général, ainsi que ses compétences professionnelles.

Quels horaires ?

L'apprenti-e, comme tout-e salarié-e, travaille selon la réglementation en vigueur. Les heures de cours en CFA sont comprises dans la durée du travail.

Les apprentis âgés de moins de 18 ans ne peuvent être employés à un travail effectif excédant huit heures par jour.

En cas de dépassement de cet horaire légal, l'employeur doit demander une dérogation à l'Inspecteur du travail. Les heures effectuées au-delà de l'horaire légal sont payées en heures supplémentaires (maximum cinq heures / semaine).

Une exception existe pour l'hôtellerie où les heures de dépassement sont appelées heures d'équivalence et ne donnent pas droit à une augmentation de salaire.

Le travail de nuit est interdit :

- entre 20 heures et 6 heures du matin, au-dessous de 16 ans ;
- entre 22 heures et 6 heures du matin, entre 16 et 18 ans.

Des exceptions : boulangerie, pâtisserie, restauration, hôtellerie, spectacles, courses hippiques (sous réserve de dérogation).

Le repos hebdomadaire :

Les apprentis ont droit à un repos continu de douze heures. Le repos hebdomadaire va de un à deux jours selon la convention collective.

Le travail le dimanche et les jours fériés est interdit pour les apprentis âgés de moins de 18 ans.

Des exceptions : hôtellerie-restauration ; métiers de bouche ; certains commerces.

À NOTER :

S'il existe une disposition spécifique applicable à l'ensemble des salariés d'une branche professionnelle, elle concernera aussi les personnes en apprentissage.

Quels congés ?

Ils sont identiques à ceux des salariés d'entreprise : cinq semaines de congés payés par an au minimum (si l'apprenti-e a été présent-e entre le 1^{er} juin et le 31 mai).

CE QU'IL FAUT SAVOIR

La durée du contrat peut être portée à trois ans :

- en fonction de la nature du diplôme (certaines qualifications requièrent un contrat de trois ans, par exemple le bac professionnel) ;
- en fonction du niveau initial de l'apprenti-e si celui-ci est jugé faible ;
- en cas d'échec à l'examen.

Elle peut être portée à quatre ans lorsque la qualité de travailleur handicapé est reconnue à l'apprenti-e.

Elle peut être réduite d'un an :

- pour les personnes ayant déjà obtenu un diplôme d'un niveau supérieur à celui préparé ;
- pour les personnes ayant effectué un stage de formation professionnelle conventionné ou agréé par l'État ou une région en vue de l'acquisition d'une qualification ;

- pour les personnes déjà titulaires d'un diplôme de l'enseignement technologique ou professionnel ou d'un titre homologué qui désirent préparer un diplôme ou titre de même niveau lorsque la qualification recherchée est en rapport direct avec celle qui résulte du premier diplôme ou titre obtenu (par exemple : une mention complémentaire au CAP obtenu, une autre option du même CAP ou une sous-option d'un même CAP agricole, un diplôme « connexe » d'un premier obtenu).

Se réorienter du bac pro vers le CAP

Un-e apprenti-e de bac pro peut se réorienter vers un CAP du même domaine à l'issue de la seconde professionnelle. La durée du contrat est limitée à un an après dérogation accordée par l'autorité académique (Rectorat ou Direction Régionale de l'Agriculture et de la forêt - DRAAF).

⚠ PROJET DE TRANSFORMATION DE L'APPRENTISSAGE

Mesure 14/ La réglementation des conditions de travail sera revue afin de faciliter l'intégration des jeunes apprentis dans l'entreprise.

Mesure 15/ La procédure d'enregistrement du contrat d'apprentissage sera réformée.

Mesure 16/ La durée du contrat d'apprentissage pourra rapidement et facilement être modulée pour tenir compte du niveau de qualification déjà atteint par le jeune.

Mesure 17/ L'embauche d'apprentis pourra se faire tout au long de l'année, et sera beaucoup moins contrainte par le rythme scolaire.

LE CONTRAT D'APPRENTISSAGE (SUITE)

Quel salaire ?

Le salaire minimum de l'apprenti-e est fixé en fonction du pourcentage du SMIC ; il croît en fonction de l'âge, de la progression dans le ou les cycles de formation faisant l'objet de l'apprentissage. Il varie entre 25 % et 78 % du SMIC.

Au 1^{er} janvier 2018, la valeur du SMIC est de 9,88 € brut de l'heure pour une durée de travail hebdomadaire de 35 heures et une base mensuelle de 151,67 heures. Le SMIC augmente chaque premier janvier selon le code du travail. Il peut aussi augmenter en cours d'année si l'inflation dépasse 2 %.

Salaire minimum brut mensuel

| Année d'exécution du contrat | Avant 18 ans | De 18 à 20 ans | 21 ans et plus |
|------------------------------|--------------------|--------------------|---------------------|
| 1 ^{re} année | 25 % (374,63 €) | 41 % (614,39 €) | 53 % (794,21 €) |
| 2 ^e année | 37 % (554,45 €) | 49 % (734,27 €) | 61 % (914,09 €) |
| 3 ^e année | 53 % (794,21 €) | 65 % (974,03 €) | 78 % (1168,83 €) |

Base mensuelle : 151,67 heures
SMIC brut horaire : 9,88 € au 1^{er} janvier 2018

Des dispositions particulières fixent les cas de :

- salaires supérieurs prévus dans certaines conventions collectives ;
- majorations liées à l'âge (au-dessus de 18 ans ou 21 ans ou 23 ans) ;
- cas particuliers des allongements ou réductions de la durée du contrat ;
- apprentis reconnus travailleurs handicapés.

Les avantages sociaux

Les parents de l'apprenti-e continuent à percevoir les allocations familiales tant que celui-ci ou celle-ci ne touche pas plus de 55 % du SMIC.

Comme pour les autres salariés, l'apprenti-e bénéficie des prestations de la Sécurité Sociale qui le/la couvrent pour les risques maladie ou accident du travail. Il/Elle cotise pour sa retraite.

Le contrat d'apprentissage, véritable contrat de travail, ouvre droit aux aides pour les travailleurs privés d'emploi en cas de chômage ultérieur (sauf en cas de démission).

L'apprenti-e reçoit une carte « Étudiant des métiers » lui ouvrant droit à des réductions tarifaires (voir page 19).

De aides versées par les régions (manuels scolaires, 1^{er} équipement, fonds social...) sont accessibles aux apprentis, sous certaines conditions (voir page 10).

INFO+

Déduction fiscale

Les revenus de l'apprenti-e ne sont pas assujettis à l'impôt sur le revenu dans la limite d'un SMIC annuel. Cet avantage fiscal s'applique également au foyer fiscal des parents, lorsque l'apprenti-e y est rattaché-e.

Déduction des avantages en nature

La déduction autorisée en ce qui concerne les avantages en nature des apprentis est limitée à 75 % de celle fixée en matière de Sécurité Sociale. Cette déduction est, par ailleurs, limitée à 75 % du salaire de l'apprenti-e.

En savoir plus sur <http://travail-emploi.gouv.fr/>

En cas de difficultés

La législation du travail protège les apprentis comme tous les autres salariés.

- en cas de difficulté liée à la formation, l'apprenti-e peut contacter le Service Académique de l'Inspection de l'Apprentissage (SAIA) du Rectorat (voir page 137) ou l'Inspection pédagogique mentionnée sur le contrat ;
- l'inspection de l'éducation nationale chargé de l'apprentissage peut jouer un rôle de médiateur entre l'apprenti-e, ses parents et l'employeur. Elle peut notamment donner des renseignements sur les tâches qui relèvent ou non du métier préparé ;
- en cas de difficulté liée à l'application du contrat, l'apprenti-e peut s'adresser à l'inspecteur du travail auprès de la Direction régionale des entreprises, de la concurrence, de la consommation, du travail et de l'emploi (DIRECCTE) pour les litiges concernant la sécurité au travail, les dépassements d'horaires, la rémunération ou toute autre difficulté au sein de l'entreprise (contactez l'accueil de la DIRECCTE et demandez les coordonnées de l'inspection du travail qui vous concerne : 05 56 99 96 12).

Peut-on rompre le contrat ?

Les 45 premiers jours consécutifs ou non, de formation pratique en entreprise constituent une période d'essai et le contrat peut être rompu pendant cette période, soit par l'employeur, soit par l'apprenti-e. Après cette période, en cas de désaccord, ils doivent avoir recours au Conseil de Prud'hommes. Il existe aussi une possibilité de suspension du contrat avec maintien de la rémunération (cf. paragraphe précédent « En cas de difficultés »).

En cas d'obtention du diplôme ou du titre de l'enseignement technologique préparé, le contrat peut prendre fin à l'initiative du salarié avant le terme fixé initialement. Toutefois, l'apprenti-e doit prévenir l'employeur au moins deux mois avant la fin du contrat.

Le contrat d'apprentissage peut également être résilié par accord exprès entre l'employeur et l'apprenti-e, ou en cas d'incapacité de l'apprenti-e à exercer le métier choisi.

Le/La jeune en rupture de contrat et à la recherche d'un nouvel employeur peut être accompagné-e par le CFA.



DISPOSITIFS EN CAS DE RUPTURE DE CONTRAT

La Région souhaite que les jeunes confrontés à une rupture de contrat d'apprentissage puissent poursuivre leur formation dans le CFA, en attendant de retrouver un nouveau contrat d'apprentissage. L'accueil en formation de ces jeunes est agréé par la Région pour une période de trois mois maximum. Dans ce cas, le jeune en rupture de contrat bénéficie du statut de stagiaire de la formation professionnelle non rémunéré.

En outre, la Région Nouvelle-Aquitaine assure, pendant cette période et sous réserve que la rupture du contrat d'apprentissage ne soit pas à l'initiative de l'apprenti-e, la prise en charge de la protection sociale y compris la couverture accident du travail, conformément au règlement d'intervention relatif à la rémunération des stagiaires de la formation professionnelle continue. La demande de prise en charge de la protection sociale sera déposée par le CFA conformément à la procédure mise en place par la Région Nouvelle-Aquitaine.

Durant cette période de trois mois, le CFA mettra, obligatoirement, en place :

- un suivi personnalisé du jeune ;
- un appui à la recherche d'un nouveau contrat d'apprentissage en mettant, au minimum, à disposition de l'apprenti-e des fichiers employeurs, un téléphone, un accès internet, un accès à la bourse de l'alternance et un soutien à la préparation de CV et d'entretien. Le CFA pourra s'appuyer sur le réseau des développeurs de l'apprentissage ;
- une adaptation du parcours de formation en organisant notamment des périodes de stage en entreprises, conventionnées avec le CFA.

⚠ PROJET DE TRANSFORMATION DE L'APPRENTISSAGE

Mesure 1/ Tous les jeunes de 16 à 20 ans en apprentissage verront leur rémunération augmenter de 30 € nets par mois.

Mesure 3/ Tous les apprentis dont le contrat de travail est interrompu en cours d'année ne perdront plus leur année.

Mesure 8/ Tout contrat en alternance sera financé.

Mesure 13/ Le passage obligatoire et préalable devant les prud'hommes pour rompre le contrat d'apprentissage après 45 jours sera supprimé.

IMPRIMÉ CERFA «CONTRAT D'APPRENTISSAGE»

SIGNÉ PAR L'EMPLOYEUR,
L'APPRENTI-E ET L'ORGANISME
DE FORMATION

- 1 Tout contrat papier doit être établi en **trois exemplaires** en utilisant le formulaire-type en vigueur (imprimé Cerfa FA13). La démarche d'inscription peut également s'effectuer en ligne sur le site www.alternance.emploi.gouv.fr
- 2 Cette partie est réservée à l'employeur qui peut être une entreprise, une profession libérale, une association, un employeur public, etc. C'est à l'employeur de s'assurer que le dossier est complet avant de l'envoyer à l'organisme habilité pour l'enregistrement du contrat.
- 3 Régime social, nationalité, situation antérieure, dernier diplôme préparé, etc. Pour compléter ces éléments, se référer impérativement à la notice explicative (Cerfa FA14) qui accompagne le contrat.
- 4 Attention de bien vérifier la date de début de contrat inscrite dans cette partie. Elle est prise en compte pour déterminer la date de fin de contrat et pour calculer les limites d'âge pour l'entrée en apprentissage. L'apprentissage en entreprise ne peut commencer plus de trois mois avant le début des cours au CFA. Toute demande de dérogation doit être motivée et transmise aux autorités compétentes. Se renseigner auprès du CFA.
- 5 C'est l'établissement de formation qui renseigne ses coordonnées ainsi que l'intitulé de la formation préparée avant d'y apposer son visa.
- 6 L'organisme d'enregistrement dispose, à compter de la date de réception du dossier complet, d'un délai d'instruction de 15 jours. Des pièces justificatives peuvent être demandées à l'établissement de formation. Une fois le contrat validé et enregistré, un exemplaire est adressé à l'apprenti-e.

The image shows a Cerfa FA13 'Contrat d'apprentissage' form. It is a multi-section document with numbered callouts corresponding to the list on the left. The sections include: L'EMPLOYEUR (with fields for name, address, and contact info), L'APPRENTI(E) (with fields for name, address, birth date, and social security), LE MAÎTRE D'APPRENTISSAGE (with fields for name and address), LE CONTRAT (with fields for start/end dates, remuneration, and working conditions), LA FORMATION (with fields for training details and dates), and CADRE RÉSERVÉ À L'ORGANISME D'ENREGISTREMENT (with fields for registration details). The form is marked with 'Cerfa FA13' in the top right corner.

L'ENTREPRISE D'ACCUEIL PRIVÉE OU PUBLIQUE

Toute entreprise du secteur privé ou public peut embaucher un-e apprenti-e si elle garantit les mesures nécessaires à l'organisation de l'apprentissage. À ce titre, l'équipement, les techniques utilisées, les conditions de travail, d'hygiène et de sécurité, les compétences professionnelles et pédagogiques du/de la maître d'apprentissage doivent être de nature à permettre une formation satisfaisante.

Le secteur privé

Toutes les entreprises du secteur artisanal, commercial, industriel, libéral ou associatif sont concernées par ce dispositif.

Les chefs d'entreprise désirant accueillir un ou plusieurs apprentis doivent s'adresser à la Chambre consulaire du lieu d'exécution du contrat.

À l'issue de ce contrat, l'employeur n'a pas d'obligation d'embauche.

À NOTER : les entreprises de travail temporaire ainsi que les groupements d'employeurs capables de proposer des missions d'au moins six mois peuvent accueillir un ou des apprentis (cf. rubrique ci-après «Signer un contrat d'apprentissage avec une entreprise de travail temporaire».)

Le secteur public

Les organismes publics, collectivités locales et l'État ont la possibilité d'accueillir un ou des apprentis.

Les contrats d'apprentissage conclus dans le secteur public non industriel et commercial sont des contrats de travail soumis au droit privé.

Les services désirant accueillir un ou plusieurs apprentis, doivent s'adresser à la préfecture désignée en fonction du territoire. Il s'agit de l'unité territoriale des Pyrénées-Atlantiques pour notre région.

S'ils souhaitent intégrer la fonction publique, les apprentis devront emprunter la voie du concours externe.

L'habilitation de l'employeur

En signant le contrat, l'employeur s'engage à former l'apprenti-e tel que le prévoit la déclaration du Code du Travail (voir alinéa 2 de l'article 1^{er} de l'arrêté du 06/07/2012). L'entreprise choisit un-e maître d'apprentissage (voir ci-contre) pour former l'apprenti-e, qui doit :

- soit être titulaire d'un diplôme ou d'un titre relevant du même domaine professionnel et de même niveau que celui préparé par l'apprenti-e et justifier de deux années d'exercice dans ce domaine ;
- soit justifier de trois années d'exercice d'une activité professionnelle en relation avec la qualification visée par l'apprenti-e dans le cas où il/elle n'est pas titulaire du diplôme.

Les maîtres d'apprentissage, qu'ils soient chefs d'entreprise ou salariés, peuvent accueillir deux apprentis. Ils peuvent, en outre, accueillir un-e redoublant-e.

Les jeunes en Dima (Dispositif d'initiation aux métiers en alternance) sont comptés dans ce calcul.

Si l'employeur ne remplit pas les conditions exigées, le préfet du département peut s'adresser au directeur départemental du travail, qui se prononce dans un délai d'une quinzaine de jours sur la possibilité pour l'entreprise de continuer à engager des apprentis et sur la poursuite de l'exécution du ou des contrats d'apprentissage en cours.

La décision définitive est rendue par le préfet qui peut s'opposer à l'engagement d'apprentis par une entreprise.

Ce qu'il faut savoir

Signer un contrat d'apprentissage avec une entreprise de travail temporaire

Les jeunes peuvent désormais s'engager avec une entreprise de travail temporaire.

La durée de chaque mission de travail effectuée dans le cadre de l'apprentissage doit être au moins égale à six mois. L'entreprise de travail temporaire et l'entreprise d'accueil s'engagent à former l'apprenti-e en vue de l'obtention d'un diplôme enregistré au répertoire national des certifications professionnelles. Chacune désigne un-e maître d'apprentissage.

La durée d'engagement est égale à celle du cycle de formation effectué en apprentissage.

Activités saisonnières : possibilité d'avoir deux employeurs

Dans le cadre des activités saisonnières, le/la jeune pourra signer un contrat avec deux employeurs.

Une convention tripartite sera signée entre les deux employeurs et l'apprenti-e, précisant :

- un calendrier prédéfini et le nombre d'heures ;
- les conditions de mise en place du tutorat au sein de chaque entreprise ;
- la désignation de l'employeur tenu de verser la rémunération due au titre de chaque période consacrée par l'apprenti-e à la formation dispensée en CFA.

Deux qualifications pourront être obtenues à cette issue.

▲ PROJET DE TRANSFORMATION DE L'APPRENTISSAGE

Mesure 12/ Les aides à l'embauche seront unifiées et ciblées sur les TPE et PME et les niveaux bac et pré-bac.

Mesure 18/ La certification des maîtres d'apprentissage, par voie de formation ou de reconnaissance des acquis de l'expérience, sera encouragée.

L'engagement de l'employeur

- assurer ou faire assurer à l'apprenti-e une formation professionnelle méthodique et complète correspondant au diplôme ou titre prévu au contrat ;
- inscrire l'apprenti-e au CFA et veiller à ce qu'il/elle suive les cours ;
- désigner un-e maître d'apprentissage, personne directement responsable de l'apprenti-e dans l'entreprise et qui joue le rôle de tuteur ;
- participer aux activités de coordination entre les formations dispensées en CFA et en entreprise ;
- effectuer, dès l'entrée de l'apprenti-e dans son entreprise, les déclarations obligatoires afin qu'il/elle bénéficie des lois sociales en vigueur ;
- prendre rendez-vous avec la Médecine du travail ;
- respecter la législation du travail : horaires, congés, travail de nuit...
- verser à l'apprenti-e le salaire prévu au contrat et l'ajuster à l'évolution du SMIC ;
- l'inscrire et le/la faire participer à l'examen conduisant au diplôme préparé ;
- prévenir ses parents (s'il/elle est mineur-e) ou ses représentants ainsi que le directeur du CFA en cas d'absence, de maladie, d'accident, etc.

Quelle durée ?

Pour la préparation du même diplôme, la durée peut être différente selon les individus. (cf rubrique «Quelle durée ?» page 12)

Pour cela, une évaluation par le centre est nécessaire ainsi, qu'une autorisation de l'inspection de l'apprentissage.

Avantages et aides

1 - Exonération :

- ni la CSG, ni la CRDS ne s'appliquent aux salaires perçus par les apprentis ;
- dans les entreprises de moins de onze salariés, ou inscrites au répertoire des métiers, les rémunérations versées aux apprentis sont exonérées de charges patronales et salariales d'origine légale ou conventionnelle (sauf accidents du travail et maladies professionnelles) ;
- dans les entreprises d'au moins onze salariés non inscrites au répertoire des métiers, les rémunérations versées aux apprentis sont exonérées de cotisations patronales et salariales dues au titre des assurances sociales (maladie, maternité, invalidité, décès, vieillesse) et de cotisations patronales d'allocations familiales.

Contact : <https://mon.urssaf.fr>

2 - Aide TPE Jeunes apprentis

Une entreprise de moins de 11 salariés qui recrute un-e apprenti-e mineur-e peut bénéficier d'une aide forfaitaire de 4 400 € pendant la première année du contrat, versée en 4 versements trimestriels de 1 100 € chacun.

Ce dispositif concerne les contrats d'apprentissage conclus depuis le 1^{er} juin 2015 entre une entreprise de moins de 11 salariés (comptés au 31 décembre de l'année précédente) et un-e apprenti-e âgé-e entre 15 et 18 ans à la date de signature du contrat.

Pour un contrat d'apprentissage d'une durée inférieure à 12 mois, l'aide est attribuée dans la limite de la durée du contrat.

Ce dispositif est cumulable avec ceux existants : prime apprentissage, aide au recrutement d'un-e premier-ère apprenti-e ou d'un-e apprenti-e supplémentaire, crédit d'impôts...

Contact : www.alternance.emploi.gouv.fr

3 - Prime régionale aux employeurs d'apprentis :

Les contrats d'apprentissage ouvrent droit à une prime aux employeurs d'apprentis versée par la Région. Elle détermine la nature, le niveau et les conditions d'attribution de cette indemnité.

4 - Crédit d'impôt apprentissage :

Le crédit d'impôt apprentissage s'élève à 1 600 € par apprenti-e au titre de la première année de cycle de formation et pour ceux préparant un diplôme d'un niveau inférieur ou égal à bac + 2. Ce montant est porté à 2 200 € dans certains cas particuliers (apprentis handicapés ou bénéficiant d'un accompagnement personnalisé et renforcé vers l'emploi...).

Contact : le service des impôts des entreprises de votre secteur.

5 - Crédit d'Impôt Compétitivité Emploi (CICE)

Le CICE a pour objet le financement de l'amélioration de la compétitivité des entreprises à travers notamment des efforts en matière d'investissement, de recherche, d'innovation, de formation, de recrutement, de prospection de nouveaux marchés et de reconstitution de leur fonds de roulement. Le CICE permet de réaliser une économie d'impôt équivalente à 6 % de la masse salariale (y compris les rémunérations des apprentis), hors salaires supérieurs à 2,5 fois le SMIC.

Contact : le service des impôts des entreprises de votre secteur.

6 - Contrat de génération :

12 000 € pendant 3 ans, à partir de la fin du cycle de formation pour le recrutement d'un-e apprenti-e en CDI, accompagné du maintien dans l'emploi ou du recrutement d'un salarié de plus de 57 ans.

Contact : Pôle Emploi - Tél : 39 95

7 - Simplification de la réglementation :

Certains travaux dangereux, ainsi que le travail en hauteur, sont désormais possibles pour les mineurs, depuis les décrets du 17 avril 2015, sous condition d'évaluation et de formation de l'apprenti-e. La demande de dérogation est remplacée par une simple déclaration à faire auprès de l'inspection du travail.



LES AIDES AUX ENTREPRISES

Une entreprise implantée sur le territoire de Nouvelle-Aquitaine et qui emploie un-e apprenti-e peut bénéficier d'un soutien financier. Attention, ces aides ne concernent pas les employeurs publics.

PRIME ANNUELLE À L'APPRENTISSAGE (ENTREPRISES DE MOINS DE 11 SALARIÉS)

La prime est de 1 000 € par année de formation du contrat d'apprentissage. Le contrat ne doit pas être rompu pendant la période d'essai. Elle est due à l'issue de chaque année de formation, sous réserve que l'apprenti-e soit assidu-e au CFA.

AIDE AU RECRUTEMENT (ENTREPRISE DE MOINS DE 250 SALARIÉS)

La prime est de 1 000 €. Le contrat ne doit pas être rompu pendant la période d'essai. Elle est due aux entreprises qui recrutent pour la première fois un-e apprenti-e ou qui recrutent un-e apprenti-e supplémentaire.

CONTACT :

Pour les entreprises situées les départements 24-33-40-47-64 :
Site de Bordeaux : icf.apprentissage@nouvelle-aquitaine.fr
Tél : 05 57 57 80 45

Pour les entreprises situées sur les départements 16-17-19-23-79-86-87 :
Site de Poitiers : prime.apprentissage@nouvelle-aquitaine.fr
Tél : 05 49 38 49 56

LE CENTRE DE FORMATION (CFA)

Le CFA assure la formation de l'apprenti-e selon un rythme qui dépend du diplôme préparé : souvent une semaine sur trois mais parfois une semaine sur deux ou selon d'autres modalités.

Il assure aux jeunes un appui dans leurs recherches de contrat et les accompagne pour répondre aux éventuelles difficultés sociales et matérielles.

Des CFA généralistes et des CFA spécialisés

La création d'un CFA (centre de formation d'apprentis) fait l'objet d'une convention conclue avec la région, selon la zone de recrutement. La convention portant création du CFA est conclue pour cinq ans, période durant laquelle des modifications peuvent intervenir, entraînant la signature d'un avenant (par exemple évolution de l'offre de formation, ajustement des capacités...).

Peuvent demander la création des CFA : les organismes de formation gérés paritairement, les collectivités locales, les établissements publics, les chambres consulaires, les établissements d'enseignement public et privé sous contrat, les organisations professionnelles, les associations, les entreprises, les groupements d'employeurs...

Les CFA peuvent sous-traiter une partie de la formation, à l'aide d'une convention signée avec des établissements d'enseignement technique et professionnel ou avec des écoles d'ingénieurs. Ces sections d'apprentissage sont assimilables à des CFA.

Parmi les CFA, certains sont très spécialisés dans un secteur professionnel (le bâtiment, le transport, l'hygiène par exemple), d'autres sont polyvalents (CFA de Chambre de métiers, Chambre de Commerce et d'Industrie ou de l'éducation nationale notamment).

Les modalités de formation

La formation générale et technologique est assurée en CFA ou dans un établissement partenaire, par exemple une UFA : unité de formation par apprentissage (cf. paragraphe ci-après « Les lieux de formation en apprentissage »).

Elle dure entre 400 et 800 heures par an. En cas de redoublement : 240 heures minimum par an.

La durée tient compte des exigences propres à chaque secteur professionnel et du niveau de qualification visé.

Pour assurer cette formation, le CFA dispose d'une équipe d'enseignants - formateurs, en enseignement général, comme en enseignement professionnel. Le sport, obligatoire, est enseigné en fonction des épreuves de l'examen.

Au cours des mois de janvier à juin, les centres peuvent accueillir les apprentis qui signent un contrat plus de trois mois avant la date de début des cours. Cette fréquentation anticipée du centre (surtout pour les niveaux 5) permet le relais avec le cycle normal de formation débutant à la rentrée scolaire suivante.

Les contrôles pédagogiques et financiers

Les CFA nationaux et régionaux sont soumis au contrôle pédagogique de l'État (ministères de l'éducation nationale, de l'agriculture, des sports...).

Le contrôle technique et financier est assuré par la Région pour les CFA régionaux. Pour les CFA à recrutement national, ce contrôle est effectué par l'État.

Le CFA fait du lien

Pour favoriser la réussite des apprentis, le CFA a un rôle d'accompagnement pédagogique et social. Par l'intermédiaire des enseignants référents, le CFA réalise tous les ans plusieurs rencontres entre les trois parties (maîtres d'apprentissage, apprentis et enseignants référents du CFA) au sein de l'entreprise.

En début de formation, le CFA remet un livret d'apprentissage aux maîtres d'apprentissage qui permet un suivi régulier entre l'entreprise et le CFA.

L'accompagnement pédagogique permet de :

- transmettre des informations sur les savoir-être de l'apprenti-e (en entreprise et au CFA) ;
- s'assurer de la bonne relation et de la communication entre l'apprenti-e et son maître d'apprentissage ;
- indiquer aux maîtres d'apprentissage les savoirs théoriques et/ou pratiques transmis lors de la période de formation au CFA ;
- indiquer aux enseignants référents les compétences mises en place au sein de l'entreprise pendant la période de formation en entreprise.

L'accompagnement social permet de :

- aider l'apprenti-e dans sa démarche d'autonomie ;
- aider l'apprenti-e s'il/elle rencontre des difficultés sur des thématiques comme la santé, le logement, la restauration, le transport... en complémentarité et en cohérence avec les aides régionales.

Les lieux de formation en apprentissage

Les CFA et les établissements partenaires (UFA, etc)

Toutes les formations conduisant à un diplôme de niveau CAP, bac pro ou à un diplôme de l'enseignement supérieur (BTS, DUT, licence surtout professionnelle, master, diplôme d'ingénieur....) sont préparées dans le cadre des CFA ou des établissements partenaires. De manière générale, la formation générale et technologique est entièrement assurée par le CFA. Parfois, la formation est assurée par une UFA (unité de formation par apprentissage), pour le compte du CFA. Les UFA sont créées dans des établissements scolaires ou universitaires publics ou privés et font l'objet d'une convention avec un centre de formation d'apprentis.

Le responsable de l'établissement où est créée une UFA est chargé de la direction pédagogique des enseignements de cette unité. Le CFA reste responsable de l'organisation globale de la formation, qui est bien inscrite dans sa carte des formations.

Accueil des jeunes sans employeur

Les jeunes non scolarisés à la rentrée souhaitant s'engager dans l'apprentissage sur la base d'un projet étayé et validé par le CFA mais ne trouvant pas d'employeur peuvent être pris en charge pendant au maximum un an par le CFA (en fonction de sa capacité d'accueil).

Durant cette période, le jeune se forme au CFA selon des modalités adaptées qui doivent lui permettre, dès la signature d'un contrat d'apprentissage, de devenir apprenti-e en restant dans le même groupe. À la rentrée suivante, il/elle pourra, selon les cas, entrer comme apprenti-e ou élève en année supérieure.

INFO+

Carte nationale d'apprenti-e (carte «Étudiant des métiers»)

Tous les apprentis reçoivent de leur établissement de formation une carte nationale d'apprenti-e (carte «Étudiant des métiers»). Cette carte est valable un an sur l'ensemble du territoire. Elle permet de bénéficier de certains avantages et d'accéder à des réductions tarifaires (activités culturelles, transport, logement, restauration, aide à l'équipement...).

▲ PROJET DE TRANSFORMATION DE L'APPRENTISSAGE

Mesure 9/ Les campus des métiers seront favorisés et développés. Des unités de formation par apprentissage (UFA) seront créées dans tous les lycées professionnels.

Mesure 19/ Les CFA pourront développer rapidement et sans limite administrative les formations correspondant aux besoins en compétences des entreprises.

Mesure 20/ La qualité des formations dispensées par les CFA sera renforcée par un système de certification.





LES DÉMARCHES

Pour devenir apprenti-e, de nombreuses démarches sont nécessaires.
Un conseil : ne pas hésiter à commencer tôt et ne pas s'arrêter au premier refus.

Pour choisir sa formation, comment faire ?

Il est essentiel de bien s'informer avant de s'engager, de prendre le temps de réfléchir à son projet, d'échanger avec d'autres personnes.

Quelques pistes :

- rencontrer les psychologues de l'éducation nationale dans son établissement scolaire ou au centre d'information et d'orientation (CIO) ;
- s'informer sur les métiers, les secteurs d'activité et les formations en consultant par exemple :
 - les documents de l'Onisep disponibles dans les CIO et les établissements ;
 - les sites www.onisep.fr, www.aquitaine-cap-metiers.fr, www.prisme-limousin.fr et www.arftlv.org ;
 - en contactant le service Monorientationenligne.fr (par mail, par tchat, par téléphone) ;
- rencontrer des professionnels ou des jeunes en formation (sur leur lieu de travail, lors de manifestations comme les salons et forums métiers et lors des journées portes ouvertes des CFA) ;
- échanger avec les parents, les amis, les connaissances, etc.

Pour trouver une entreprise, comment faire ?

Il faut multiplier les démarches au plus tôt et surtout... ne pas s'arrêter au premier refus !

Des recherches directes :

- en faisant appel à vos connaissances (votre famille, les employeurs chez lesquels vous avez fait des stages...) ;
- en faisant des recherches sur internet ;
- en vous adressant aux CIO et aux missions locales qui accompagnent les jeunes dans leurs démarches de recherche de contrat d'apprentissage ;
- en lien avec les CFA, qui disposent de professionnels chargés d'aider les entreprises à chercher un apprenti et aux candidats à l'apprentissage à chercher un employeur. Il est utile de prendre contact au plus tôt avec le CFA ;
- en participant aux manifestations « Comment décrocher mon contrat d'apprentissage », agenda à consulter sur le site de la Région ;
- en consultant les pages jaunes de l'annuaire ou les petites annonces ou la bourse de l'apprentissage www.apprentissage-nouvelle-aquitaine.info

⚠ PROJET DE TRANSFORMATION DE L'APPRENTISSAGE

Mesure 6/ Tous les jeunes bénéficieront de plusieurs journées annuelles d'information sur les métiers et les filières en classe de 4^e, 3^e, 2^{de} et 1^{re}.



RÉGION
Nouvelle-Aquitaine

Dispositifs régionaux pour trouver un contrat d'apprentissage

La Région Nouvelle-Aquitaine a mis en place des dispositifs pour aider les jeunes et personnes en situation de handicap à trouver une formation en alternance : pour les départements 24, 33, 40, 47, 64 « Les stages PREPA » (Parcours régional de préparation à l'apprentissage) et pour les départements 79, 86, 17, 16 « Les stages Engagement Première Chance ». À lire également « Le dispositif d'initiation aux métiers en alternance (Dima) » en page 8 de ce guide.

| | Stage PREPA | Formation « Engagement Première Chance » |
|-----------------|--|--|
| Objectif | Accompagnement pour la recherche d'une entreprise dans le but de suivre une formation par la voie de l'apprentissage | Accompagnement pour la recherche d'un contrat en alternance (contrat d'apprentissage, contrat de professionnalisation, Emploi d'Avenir) |
| Lieu du stage | CFA (centre de formation pour apprentis) | Organismes de formation mandatés par la Région et répartis sur les départements de la Vienne, de la Charente, de la Charente-Maritime et des Deux-Sèvres : 28 lieux |
| Public | Jeunes 16-25 ans inscrits à la mission locale. Personnes en situation de handicap inscrites à Cap Emploi (pas de limite d'âge) | Demandeurs d'emploi de moins de 26 ans, sans qualification, inscrits et orientés par une mission locale |
| Durée | Variable, de 5 semaines à 3 mois (renouvelable une fois à titre exceptionnel) | Parcours de 3 mois |
| Programme | <ul style="list-style-type: none"> - examen du projet professionnel et détermination des difficultés et atouts sur le plan personnel et scolaire du/de la stagiaire - possibilité pour le/la stagiaire de découvrir la formation en CFA et/ou un métier en entreprise - aide pour les démarches de recherche d'un-e maître d'apprentissage - possibilité d'effectuer un ou plusieurs stages pour tester des métiers avant un choix d'orientation | <ul style="list-style-type: none"> - 50 % du temps de la formation se déroule en entreprise - acquisition des savoir-être et gestes et comportements attendus par les employeurs - aide à la recherche d'un contrat : technique de recherche d'emplois, simulation d'entretiens, participation aux forums de l'alternance... - réalisation en groupe d'un projet citoyen (aide associative...) |
| Démarches | Contacteur la mission locale de son secteur ou Cap Emploi | Contacteur la mission locale de son secteur |
| Type de contrat | Contrat de la formation professionnelle signé avec le/la stagiaire et si besoin, une convention de stage en entreprise pour la découverte d'un métier | <ul style="list-style-type: none"> - Convention de formation signée entre la Mission Locale, le/la stagiaire et l'organisme de formation - Convention de stage en entreprise |
| Rémunération | Variable selon le statut des stagiaires (prise en charge par l'ASP - agence de services et de paiement) | <ul style="list-style-type: none"> - AREF de Pôle Emploi si le/la stagiaire dispose de droits à l'assurance chômage - Rémunération Région en absence de droits AREF |



APPRENTISSAGE ET MOBILITÉ

Au-delà du développement des compétences linguistiques, la mobilité internationale des apprentis représente une plus-value pour leur insertion professionnelle. Cependant, l'alternance n'existe pas dans tous les pays. Et si elle existe, ses modalités peuvent être très différentes. Avant d'entamer des démarches, les apprentis doivent avoir une idée du pays où ils souhaitent se rendre.

| Conséquence sur le statut d'apprenti-e | Conséquence sur la formation |
|---|--|
| Le salaire est maintenu. | Cette mobilité aura préalablement été acceptée par le Rectorat. |
| L'apprenti-e reste affilié-e à la sécurité sociale française. | Au sein de l'entreprise d'accueil, une personne sera désignée pour suivre l'apprenti-e. |
| Il/Elle reste salarié-e de l'entreprise française. | Cela ne le/la pénalisera pas pour le passage de l'examen. |
| Il/Elle devra respecter les consignes en vigueur dans l'entreprise d'accueil. | L'apprenti-e peut formaliser et valoriser son expérience dans un document Europass-mobilité. |

ERASMUS + Formation professionnelle

Dans le cadre du programme Erasmus +, il est possible pour les apprentis d'effectuer un stage de 2 semaines à 12 mois au sein d'une entreprise ou d'un centre de formation en Europe. C'est l'établissement de formation de l'apprenti-e qui organise le partenariat avec l'entreprise ou le centre de formation à l'étranger. Le contrat d'apprentissage étant un contrat de travail, il faut également l'accord de son employeur.

Sites ressources consacrés à la mobilité en Europe :

- le site de l'agence Erasmus + : <http://www.erasmusplus.fr/>
- le site Ma voie pro Europe, pour la mobilité des jeunes en voie professionnelle : <http://mavoieproeurope.onisep.fr/>
- le dossier «Apprentis en Europe» de la Chambre de métiers et de l'artisanat : <http://www.euroapprentissage.fr/fr/vous-etes-apprenti.html>
- le site d'Euroguidance consacré aux études et au travail en Europe : <http://www.euroguidance-france.org/>
- la rubrique «Europe, mobilité pour tous» sur le site d'Onisep TV : <http://onisep.tv.onisep.fr/itineraires/themes/europe-mobilite-pour-tous>
- le site Erasmus + pour tout savoir sur les programmes européens d'éducation : <http://www.generation-erasmus.fr/>



TÉMOIGNAGE

Jennyfer, apprentie en bac pro Commerce

« Je suis partie deux semaines à Varsovie en Pologne où j'ai été dans une entreprise étrangère, dans le cadre de mes études dans le commerce.

J'ai pu découvrir une autre culture, d'autres méthodes de travail. Nous avons eu des stages préparatoires avant de partir en amont pour avoir quelques notions, un « kit de survie » sur la langue polonaise. Il faut savoir qu'en Pologne, on ne parle pas anglais. Dans les premiers jours, on nous a dit que nous avions une cadence de travail très rapide, que nous allions très vite. Ils ont été surpris de voir que les apprentis sont très professionnels.

Erasmus + m'a permis de m'affirmer et de comprendre qu'à l'étranger on pouvait s'enrichir et cela m'a donné envie de repartir et peut-être de vivre à l'étranger.

⚠ PROJET DE TRANSFORMATION DE L'APPRENTISSAGE

Mesure 10/ 15 000 jeunes en apprentissage par an pourront bénéficier du programme Erasmus de l'apprentissage pour effectuer plusieurs mois de formation dans un autre pays d'Europe.

LES CHIFFRES CLÉS DE L'APPRENTISSAGE EN NOUVELLE-AQUITAINE

Source Conseil régional Nouvelle-Aquitaine, Aquitaine Cap métiers, mars 2018

102 CFA sur 375 sites de formations, proposent des formations par apprentissage en Nouvelle-Aquitaine, du niveau 5 au niveau 1.

Une offre de formation diversifiée et renouvelée

- ✓ Plus de 1 800 formations
- ✓ Plus de 700 certifications (diplômes et titres) différentes sont accessibles par l'apprentissage en Nouvelle-Aquitaine
- ✓ 284 formations ouvertes depuis 2016, soit 3 823 places de formation nouvelles
- ✓ 70 % des apprentis préparent une formation de niveau 5 ou 4 (Bac). Toutefois, la part des niveaux supérieurs augmente fortement
- ✓ Six grandes spécialités de formation regroupent 94 % des contrats d'apprentissage

Les formations par grandes spécialités

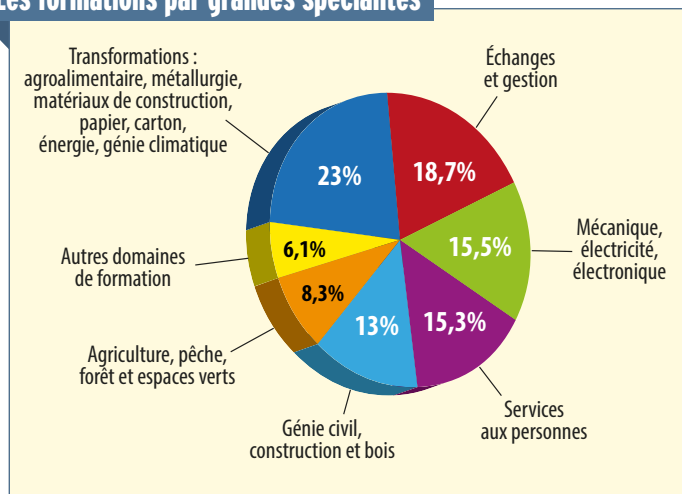

Une progression constante des effectifs

- ✓ 38 335 apprentis en Nouvelle-Aquitaine au 1^{er} janvier 2018
- ✓ + 3 100 apprentis, soit 9 % d'augmentation depuis 2015

Contrats d'apprentissage, employeurs d'apprentis

- ✓ 16 500 employeurs recrutent des apprentis en Nouvelle-Aquitaine. Le Commerce, la Réparation automobile et la Construction restent les premiers secteurs en nombre d'employeurs devant l'industrie manufacturière
- ✓ 70% des contrats sont signés par des petites entreprises de moins de 11 salariés
- ✓ Plus de la moitié des contrats sont signés par des entreprises du secteur tertiaire

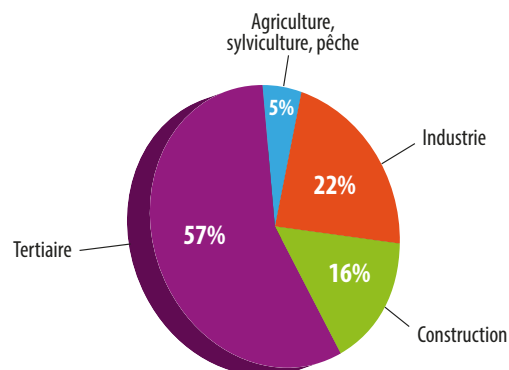

- ✓ Les contrats d'apprentissage sont majoritairement signés par des hommes et plutôt orientés sur des métiers techniques. La part des femmes, en augmentation, s'élève à près de 32 %. Elles sont largement majoritaires dans les secteurs de la Coiffure, soin de beauté et Santé humaine et action sociale

L'apprentissage, une voie d'excellence

- ✓ Un taux de réussite aux examens de 84 % (sessions 2017)
- ✓ 64 % des apprentis néo-aquitains sont en emploi 7 mois après leur sortie de formation et 55 % d'entre eux occupent un emploi stable
- ✓ La moitié des apprentis s'insèrent dans l'entreprise qui les a formés



LES DIPLÔMES PAR DOMAINE PROFESSIONNEL

| | |
|--|----|
| Aéronautique, automobile, engins | 24 |
| Agriculture, élevage, forêt et mer | 28 |
| Audiovisuel, industries graphiques et édition | 32 |
| Bâtiment, travaux publics | 34 |
| Chimie, procédés, transformation des matériaux | 38 |
| Commerce, marketing, vente | 40 |
| Création et production artistique | 46 |
| Électricité, énergie, électronique | 48 |
| Environnement, nettoyage, sécurité | 52 |
| Hôtellerie, restauration, tourisme, loisirs | 54 |
| Informatique, numérique, réseaux et télécommunications | 58 |
| Mécanique, productique | 62 |
| Productions alimentaires | 66 |
| Santé, social, soins personnels | 70 |
| Tertiaire de bureau, tertiaire spécialisé | 74 |
| Textile, habillement, cuir | 78 |
| Transport, logistique | 80 |
| Travail des métaux | 82 |
| Travail du bois, ameublement | 84 |

NB : L'offre de formation est présentée par CFA gestionnaires suivis de leurs sites de formation (département et commune en gras).
Lorsqu'un CFA gestionnaire est en gras, il est également site de formation.

DIPLÔMES ET LIEUX DE FORMATION

Niveau 5 : CAP ou équivalent

Certificat d'aptitude professionnelle

CAP Maintenance des matériels option A matériels agricoles

- 17 St-Germain-de-Lusignan - CFA de la Chambre de métiers et de l'artisanat de la Charente-Maritime
24 Boulazac - CFA de la Chambre de métiers et de l'artisanat interdépartementale section Dordogne
40 Oeyreluy - CFA agricole et horticole des Landes
86 St-Benoît - CFA de la Chambre de métiers et de l'artisanat de la Vienne
87 Limoges - CFA de la Chambre des Métiers et de l'Artisanat de la Haute-Vienne "Le Moulin Rabaud"

CAP Maintenance des matériels option B matériels de construction et de manutention

- 33 Eysines - CFA le Vigeon
Site de formation :
33 Blanquefort - Lycée des métiers Léonard de Vinci

CAP Maintenance des matériels option C matériels d'espaces verts

- 17 St-Germain-de-Lusignan - CFA de la Chambre de métiers et de l'artisanat de la Charente-Maritime
19 Tulle - CFA les 13 Vents - EIMCL
24 Boulazac - CFA de la Chambre de métiers et de l'artisanat interdépartementale section Dordogne
40 Mont-de-Marsan - CFA des métiers de l'artisanat des Landes
47 Clairac - CFA du LP Porte du Lot
86 St-Benoît - CFA de la Chambre de métiers et de l'artisanat de la Vienne
87 Limoges - UFA St-Exupéry

CAP Maintenance des véhicules option A voitures particulières

- 16 L'Isle-d'Espagnac - CFA de la Chambre de commerce et d'industrie de la Charente - campus CIFOP
17 Lagord - CFA de la Chambre de métiers et de l'artisanat de la Charente-Maritime
17 St-Germain-de-Lusignan - CFA de la Chambre de métiers et de l'artisanat de la Charente-Maritime
19 Brive-la-Gaillarde - UFA Lavoisier
24 Bergerac - CFA du Grand Bergeracois
24 Boulazac - CFA de la Chambre de métiers et de l'artisanat interdépartementale section Dordogne
33 Bordeaux - CFA de la Chambre de métiers et de l'artisanat interdépartementale section Gironde
33 La Teste-de-Buch - CFA COBAS - BASSIN Formation
40 Mont-de-Marsan - CFA des métiers de l'artisanat des Landes
47 Agen - CFA de la Chambre de métiers et de l'artisanat interdépartementale section Lot-et-Garonne
64 Bayonne - CFA de la Chambre de métiers et de l'artisanat Pyrénées-Atlantiques
64 Pau - CFA de la Chambre de métiers et de l'artisanat Pyrénées-Atlantiques
79 Niort - CFA de la Chambre de métiers et de l'artisanat des Deux-Sèvres
86 St-Benoît - CFA de la Chambre de métiers et de l'artisanat de la Vienne
87 Limoges - CFA de la Chambre des Métiers et de l'Artisanat de la Haute-Vienne "Le Moulin Rabaud"

CAP Maintenance des véhicules

option B véhicules de transport routier

- 33 Eysines - CFA le Vigeon
Site de formation :
33 Bordeaux - LP Alphonse Beau de Rochas
86 Poitiers - CFA AFTRAL du transport logistique Nouvelle-Aquitaine
86 St-Benoît - CFA de la Chambre de métiers et de l'artisanat de la Vienne
87 Limoges - UFA St-Exupéry

CAP Maintenance des véhicules option C motocycles

- 17 Lagord - CFA de la Chambre de métiers et de l'artisanat de la Charente-Maritime
19 Tulle - CFA les 13 Vents - EIMCL
24 Boulazac - CFA de la Chambre de métiers et de l'artisanat interdépartementale section Dordogne
33 Bordeaux - CFA de la Chambre de métiers et de l'artisanat interdépartementale section Gironde
64 Bayonne - CFA de la Chambre de métiers et de l'artisanat Pyrénées-Atlantiques
86 St-Benoît - CFA de la Chambre de métiers et de l'artisanat de la Vienne
87 Limoges - UFA St-Exupéry

CAP Réparation entretien des embarcations de plaisance

- 33 La Teste-de-Buch - CFA COBAS - BASSIN Formation
86 Poitiers - CFA académique
Site de formation : 17 La Rochelle - LP de Rompsay

Mention complémentaire

MC Maintenance des moteurs diesel et de leurs équipements

- 47 Agen - CFA de la Chambre de métiers et de l'artisanat interdépartementale section Lot-et-Garonne

MC Maintenance des systèmes embarqués de l'automobile sans précision

- 17 Lagord - CFA de la Chambre de métiers et de l'artisanat de la Charente-Maritime
24 Boulazac - CFA de la Chambre de métiers et de l'artisanat interdépartementale section Dordogne
33 Bordeaux - CFA de la Chambre de métiers et de l'artisanat interdépartementale section Gironde
64 Bayonne - CFA de la Chambre de métiers et de l'artisanat Pyrénées-Atlantiques
véhicules particuliers
16 L'Isle-d'Espagnac - CFA de la Chambre de commerce et d'industrie de la Charente - campus CIFOP
17 St-Germain-de-Lusignan - CFA de la Chambre de métiers et de l'artisanat de la Charente-Maritime
19 Brive-la-Gaillarde - UFA Lavoisier
47 Agen - CFA de la Chambre de métiers et de l'artisanat interdépartementale section Lot-et-Garonne
79 Niort - CFA de la Chambre de métiers et de l'artisanat des Deux-Sèvres
86 St-Benoît - CFA de la Chambre de métiers et de l'artisanat de la Vienne

Niveau 4 : bac ou équivalent

Baccalauréat professionnel

bac pro Aéronautique option structure

- 33 Bruges - CFAI Aquitaine
Site de formation : 33 Latresne - Aérocampus Aquitaine
64 Pau - CFA du lycée St-Cricq
Site de formation :
40 Peyrehorade - LPO Jean Taris (en 1 an)
65 Tarbes - CFAI Adour
86 Poitiers - CFA académique
Site de formation :
17 Rochefort - LPO Marcel Dassault possible en terminale

bac pro Aéronautique option systèmes

- 33 Bruges - CFAI Aquitaine
Site de formation : 33 Latresne - Aérocampus Aquitaine (en 1 an, 3 ans)
64 Pau - CFA du lycée St-Cricq
Site de formation :
40 Peyrehorade - LPO Jean Taris (en 1 an)

bac pro Maintenance des matériels option A matériels agricoles

- 86 Mignaloux-Beauvoir - CFA régional des maisons familiales rurales Poitou-Charentes
Site de formation :
79 Bressuire - MFR Sèvreurope de Bressuire

bac pro Maintenance des matériels option B matériels de construction et de manutention

- 86 Poitiers - CFA Isaac de l'Étoile
Site de formation :
86 Poitiers - Lycée privé - Ensemble scolaire Isaac de l'Étoile en terminale

bac pro Maintenance des matériels option C matériels d'espaces verts

- 17 St-Germain-de-Lusignan - CFA de la Chambre de métiers et de l'artisanat de la Charente-Maritime
40 Mont-de-Marsan - CFA des métiers de l'artisanat des Landes

bac pro Maintenance des véhicules **option A voitures particulières**

16 L'Isle-d'Espagnac - CFA de la Chambre de commerce et d'industrie de la Charente - campus CIFOP
17 Lagord - CFA de la Chambre de métiers et de l'artisanat de la Charente-Maritime

17 St-Germain-de-Lusignan - CFA de la Chambre de métiers et de l'artisanat de la Charente-Maritime

19 Brive-la-Gaillarde - UFA Lavoisier (en 2 ans)

24 Boulazac - CFA de la Chambre de métiers et de l'artisanat interdépartementale section Dordogne

33 Bordeaux - CFA de la Chambre de métiers et de l'artisanat interdépartementale section Gironde

33 La Teste-de-Buch - CFA COBAS - BASSIN Formation

40 Mont-de-Marsan - CFA des métiers de l'artisanat des Landes

47 Agen - CFA de la Chambre de métiers et de l'artisanat interdépartementale section Lot-et-Garonne

64 Pau - CFA de la Chambre de métiers et de l'artisanat Pyrénées-Atlantiques

79 Niort - CFA de la Chambre de métiers et de l'artisanat des Deux-Sèvres (en 2 ans)
1^{re} et terminale uniquement

86 St-Benoît - CFA de la Chambre de métiers et de l'artisanat de la Vienne

87 Limoges - CFA de la Chambre des Métiers et de l'Artisanat de la Haute-Vienne "Le Moulin Rabaud"

bac pro Maintenance des véhicules **option B véhicules de transport routier**

33 Eysines - CFA le Vigeon

Site de formation :

33 Bordeaux - LP Alphonse Beau de Rochas

40 Mont-de-Marsan - CFA des métiers de l'artisanat des Landes

Site de formation :

40 Mont-de-Marsan - LP Frédéric Estève

86 Poitiers - CFA académique

Site de formation : **16 Soyaux** - LP Jean Albert Grégoire

86 Poitiers - CFA Isaac de l'Étoile

Site de formation :

86 Poitiers - Lycée privé - Ensemble scolaire Isaac de l'Étoile

87 Limoges - UFA St-Exupéry (en 2 ans)

bac pro Maintenance des véhicules **option C motocycles**

86 St-Benoît - CFA de la Chambre de métiers et de l'artisanat de la Vienne

bac pro Maintenance nautique

33 La Teste-de-Buch - CFA COBAS - BASSIN Formation

86 Poitiers - CFA académique

Site de formation : **17 La Rochelle** - LP de Romsay

Mention complémentaire

MC Aéronautique option avionique

33 Bruges - CFAI Aquitaine

Site de formation : **33 Latresne** - Aérocampus Aquitaine

MC Aéronautique option avions à moteurs à turbines

33 Bruges - CFAI Aquitaine

Site de formation : **33 Latresne** - Aérocampus Aquitaine

Titre enregistré au RNCP

Conseiller technique cycles

33 Bordeaux - CFA de la Chambre de métiers et de l'artisanat interdépartementale section Gironde

86 St-Benoît - CFA de la Chambre de métiers et de l'artisanat de la Vienne

Niveau 3 : bac + 2

Brevet de technicien supérieur

BTS Aéronautique

33 Bruges - CFAI Aquitaine

Site de formation : **33 Latresne** - Aérocampus Aquitaine

86 Poitiers - CFA académique

Site de formation : **17 Rochefort** - LPO Marcel Dassault

BTS Maintenance des matériels de construction et de manutention

47 Clairac - CFA du LP Porte du Lot

86 Poitiers - CFA académique

Site de formation :

17 St-Jean-d'Angély - LP Blaise Pascal

86 Poitiers - CFA Isaac de l'Étoile

Site de formation :

86 Poitiers - Lycée privé - Ensemble scolaire Isaac de l'Étoile

BTS Maintenance des véhicules **option A voitures particulières**

24 Périgueux - CFA des lycées publics des Périgords

Site de formation :

24 Périgueux - Lycée Albert Claveille

33 Bordeaux - Institut supérieur des formations automobiles

86 Poitiers - CFA académique

Site de formation :

79 Niort - Lycée des métiers de l'automobile et de la logistique Gaston Barré

87 Limoges - CFA de la Chambre des Métiers et de l'Artisanat de la Haute-Vienne "Le Moulin Rabaud"

BTS Maintenance des véhicules **option B véhicules de transport routier**

40 Mont-de-Marsan - CFA des métiers de l'artisanat des Landes

Site de formation :

40 Mont-de-Marsan - LP Frédéric Estève

86 Poitiers - CFA académique

Site de formation : **16 Soyaux** - LP Jean Albert Grégoire

87 Limoges - CFA de la Chambre des Métiers et de l'Artisanat de la Haute-Vienne "Le Moulin Rabaud"

BTS Maintenance des véhicules **option C motocycles**

86 Poitiers - CFA académique

Site de formation : **16 Soyaux** - LP Jean Albert Grégoire

BTS Moteurs à combustion interne

24 Périgueux - CFA des lycées publics des Périgords

Site de formation :

24 Périgueux - Lycée Albert Claveille

Niveau 2 : bac + 3

Licence professionnelle

licence pro Métiers de l'industrie : industrie aéronautique

parcours maintenance aéronautique avionique

parcours maintenance aéronautique structure

33 Talence - CFA université de Bordeaux

Site de formation :

33 Talence - Unité de formation des sciences de l'ingénieur, lieu de formation : IMA Bordeaux, rue Marcel Issartier, 33700 Mérignac, Tél. 05 33 51 42 57 / 58

Niveau 1 : bac + 5

Diplôme d'ingénieur

diplôme d'ingénieur du CNAM

spécialité aéronautique et spatial en

convention avec l'ISAE-ENSMA,

en partenariat avec AEROTEAM

86 Poitiers - CFA Sup Nouvelle-Aquitaine

Site de formation :

86 Chasseneuil-du-Poitou - EICnam

Nouvelle-Aquitaine - site de Poitiers

Master indifférencié **(recherche et professionnel)**

master Maintenance aéronautique

parcours cursus master en ingénierie (CMI Figure)

- ingénierie et maintenance des systèmes pour l'aéronautique et les transports - ingénierie des structures composites (M1 et M2)

parcours cursus master en ingénierie (CMI Figure)

- ingénierie et maintenance des systèmes pour l'aéronautique et les transports - ingénierie des

systèmes électroniques embarqués (M1 et M2)

parcours cursus master en ingénierie (CMI Figure)

- ingénierie et maintenance des systèmes pour l'aéronautique et les transports - ingénierie et

maintenance aéronautique avionique (M1 et M2)

parcours cursus master en ingénierie (CMI Figure)

- ingénierie et maintenance des systèmes pour l'aéronautique et les transports - ingénierie et

maintenance aéronautique structure (M1 et M2)

33 Talence - CFA université de Bordeaux

Site de formation :

33 Talence - Unité de formation des sciences de l'ingénieur, lieu de formation : IMA Bordeaux, rue Marcel Issartier, 33700 Mérignac, Tél. 05 33 51 42 57 / 58

www.onisep.fr/Mon-industrie

Pour changer de regard sur l'industrie



- Des infos sur l'emploi, les métiers, les formations
- Zoom sur l'industrie du futur
- Des quiz, des reportages photos, des témoignages vidéos
- Des activités de classe

AGRICULTURE, ÉLEVAGE, FORÊT ET MER

L'agriculture et l'élevage sont des secteurs aux multiples visages : horticulture, maraîchage, viticulture, élevage ovin, bovin, porcin, production de lait, aménagement paysager, etc.

Les métiers de la forêt comprennent l'entretien, la préservation, le développement des espaces boisés.

Les métiers de la mer englobent la pêche, les industries nautiques et la protection et l'élevage de la faune et de la flore maritime.

Pour répondre à cette diversité, l'offre de formation est large. Du CAP au diplôme d'ingénieur, elle propose plus de trois cents formations dont beaucoup peuvent être préparées par apprentissage.

L'agriculture, l'élevage et la forêt connaissent depuis quelques années de nombreux bouleversements et de grandes évolutions : le développement de la culture biologique, l'arrivée des nouvelles technologies, la féminisation du secteur agricole, la multiplication des circuits de distribution, les nouvelles attentes des consommateurs sont autant de raisons de réinventer les métiers.

Première région agricole et boisée de France

La Nouvelle-Aquitaine est la première région agricole de France. Elle compte 85 000 exploitations et 180 000 emplois dans l'agriculture, y compris l'agro-alimentaire et les vins et spiritueux.

Les besoins en main d'œuvre concernent principalement les emplois saisonniers (90,8 % en 2017), notamment de récoltes fruitières (pommes, vendanges,...) mais également des emplois permanents de salariés et salariées d'exploitations agricoles, viticoles ou arboricoles.

Sources : Région Nouvelle-Aquitaine, Enquête BMO Pôle-Emploi

TÉMOIGNAGE

Pauline Gallas-Legnons, apprentie en CS Tracteurs et machines agricoles conduite et maintenance à St-Yrieix-La-Perche (87)

J'ai choisi cette formation à la suite de deux années de BP Responsable en entreprise agricole pour me perfectionner un peu plus au niveau des différents matériels agricoles car j'avais peu pratiqué lors de mes deux années précédentes et pour faciliter mon insertion au niveau professionnel. Cette formation est très intéressante car il y a vraiment une bonne approche au niveau entretien et réparation et bien sûr manipulation par la réalisation de TP sur le site de l'exploitation et de nombreux chantiers. Pour l'amélioration de notre parcours d'apprentissage, nous avons un bon accompagnement de notre formateur par le biais du suivi entre le centre et l'entreprise.

CHIFFRES CLÉS DANS LA RÉGION

RÉPARTITION DES EMPLOIS PAR NIVEAU DE DIPLÔME (ACTIFS DE MOINS DE 30 ANS)

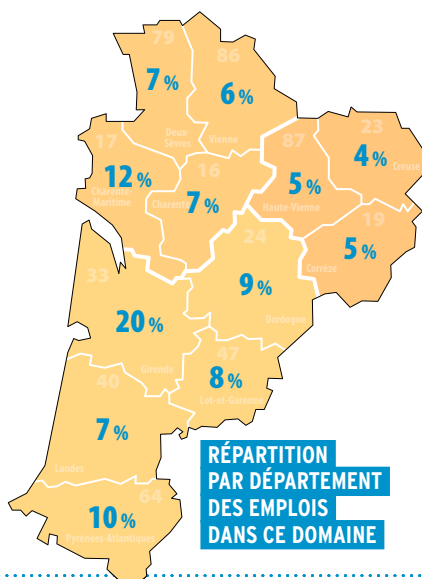
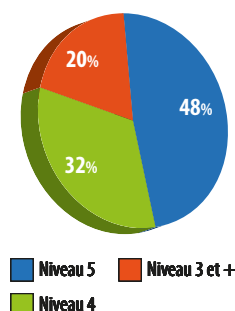

RÉPARTITION PAR DÉPARTEMENT DES EMPLOIS DANS CE DOMAINE

RÉPARTITION PAR TYPE DE CONTRAT (ACTIFS DE MOINS DE 30 ANS)

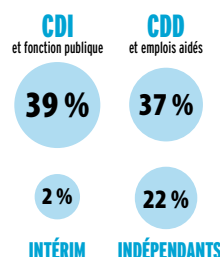

TAUX DE MIXITÉ

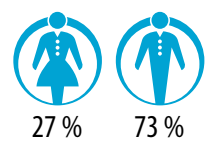

TAUX D'INSERTION DES APPRENTIS (7 MOIS APRÈS LA SORTIE DE FORMATION)

67%

Source : INSEE RP 2014 - Enquête IPA - Traitement Aquitaine Cap Métiers et Rectorat de Bordeaux

Niveau 4 : bac ou équivalent

Baccalauréat professionnel

bac pro Agroéquipement

16 La Couronne - CFA agricole de la Charente
33 Artigues-près-Bordeaux - CFA de la Fédération régionale des MFR de Nouvelle-Aquitaine

Site de formation :

24 Thiviers - MFR du Périgord vert

47 Ste-Livrade-sur-Lot - CFA agricole du Lot-et-Garonne

bac pro Aménagements paysagers

17 Saintes - CFA agricole de la Charente-Maritime
19 Voutezac - Site de Brive-Voutezac - CDFAA de la Corrèze (en 2 ans)

24 Monbazillac - CFA agricole de la Dordogne

33 Blanquefort - CFA agricole de la Gironde

40 Oeyreluy - CFA agricole et horticole des Landes
86 Mignaloux-Beauvoir - CFA régional des maisons familiales rurales Poitou-Charentes

Sites de formation :

16 Triac-Lautrait - MFR de Triac Lautrait

79 Mauléon - MFR de Mauléon

86 Thuré - CFA agricole de la Vienne

bac pro Conduite et gestion de l'entreprise agricole

23 Ahun - Site de Ahun - CDFAA de la Creuse
24 Coulounieix-Chamiers - CFA agricole de la Dordogne
33 Artigues-près-Bordeaux - CFA de la Fédération régionale des MFR de Nouvelle-Aquitaine

Site de formation :

40 Aire-sur-l'Adour - MFR

47 Ste-Livrade-sur-Lot - CFA agricole du Lot-et-Garonne

86 Rouillé - CFA agricole de la Vienne

87 Magnac-Laval - Site Magnac-Laval - CDFAA de la Haute-Vienne

bac pro Conduite et gestion de l'entreprise hippique

47 Villeréal - CFA agricole du Lot-et-Garonne

86 Montmorillon - CFA agricole de la Vienne

bac pro Conduite et gestion de l'entreprise vitivinicole

24 Monbazillac - CFA agricole de la Dordogne

33 Blanquefort - CFA agricole de la Gironde

Autres sites de formation :

33 Montagne - LEGTA agro-viticole de

Libourne-Montagne

33 Reignac - Centre de formation multimétiers de la Haute Gironde Guy Mazaubert

bac pro Conduite et gestion d'une entreprise du secteur canin et félin

86 Montmorillon - CFA agricole de la Vienne

bac pro Cultures marines

17 Saintes - CFA agricole de la Charente-Maritime
Site de formation :

17 Bourcefranc-le-Chapus - Lycée de la mer et du littoral en 1^{re} et terminale

33 Gujan-Mestras - CFA des métiers de la mer

bac pro Forêt

40 Sabres - CFA forestier régional
86 Mignaloux-Beauvoir - CFA régional des maisons familiales rurales Poitou-Charentes

Site de formation :

17 Chevancaux - MFR Forêt Environnement

bac pro Productions horticoles

19 Voutezac - Site de Brive-Voutezac - CDFAA de la Corrèze (en 2 ans)

24 Coulounieix-Chamiers - CFA agricole de la Dordogne
47 Ste-Livrade-sur-Lot - CFA agricole du Lot-et-Garonne

Site de formation : 47 Tonneins - LP agricole Fazanis

Brevet professionnel

BP Agroéquipement, conduite et maintenance des matériels

24 Monbazillac - CFA agricole de la Dordogne

33 Blanquefort - CFA agricole de la Gironde

Site de formation :

33 Bazas - LEGTA de Bazas Terres de Gascogne

BP Aménagements paysagers

64 Hasparren - CFA agricole des Pyrénées-Atlantiques

64 Oloron-Ste-Marie - CFA agricole des Pyrénées-Atlantiques

79 Niort - CFA agricole des Deux-Sèvres

BP Responsable d'atelier de productions horticoles

40 Oeyreluy - CFA agricole et horticole des Landes (en 1 an)

79 Niort - CFA agricole des Deux-Sèvres

BP Responsable d'entreprise agricole

16 La Couronne - CFA agricole de la Charente

17 Jonzac - CFA agricole de la Charente-Maritime

19 Naves - Annexe de Naves - CDFAA de la Corrèze

23 Ahun - Site de Ahun - CDFAA de la Creuse

33 La Réole - CFA agricole de la Gironde

64 Hasparren - CFA agricole des Pyrénées-Atlantiques

79 Bressuire - CFA agricole des Deux-Sèvres

79 Melle - CFA agricole des Deux-Sèvres

86 Montmorillon - CFA agricole de la Vienne

87 Bellac - Site de Bellac - CDFAA de la Haute-Vienne

87 Cussac - Annexe de Cussac - CDFAA de la Haute-Vienne

Site de formation :

87 Cussac - MFR d'éducation et d'orientation

87 St-Yrieix-la-Perche - Annexe de St-Yrieix - CDFAA de la Haute-Vienne

87 Verneuil-sur-Vienne - Site Les Vaseix - CDFAA de la Haute-Vienne

BP Responsable d'entreprise hippique

19 Naves - Annexe de Naves - CDFAA de la Corrèze

Brevet technique des métiers

BTM Mécanicien de matériels agricoles

17 St-Germain-de-Lusignan - CFA de la Chambre de métiers et de l'artisanat de la Charente-Maritime

Certificat de spécialisation (agriculture)

CS Arrosage intégré

40 Oeyreluy - CFA agricole et horticole des Landes

CS Conduite de l'élevage ovin viande

86 Montmorillon - CFA agricole de la Vienne

87 Bellac - Site de Bellac - CDFAA de la Haute-Vienne

CS Conduite d'un élevage caprin et commercialisation des produits

79 Melle - CFA agricole des Deux-Sèvres

CS Constructions paysagères

19 Voutezac - Site de Brive-Voutezac - CDFAA de la Corrèze

47 Ste-Livrade-sur-Lot - CFA agricole du Lot-et-Garonne

Site de formation :

47 Nérac - LEGTA Armand Fallières

64 Hasparren - CFA agricole des Pyrénées-Atlantiques

86 Thuré - CFA agricole de la Vienne

CS Diagnostic et taille des arbres

17 Saintes - CFA agricole de la Charente-Maritime
47 Ste-Livrade-sur-Lot - CFA agricole du Lot-et-Garonne

Sites de formation :

17 Saintes - CFA agricole de la Charente-Maritime

47 Nérac - LEGTA Armand Fallières

64 Hasparren - CFA agricole des Pyrénées-Atlantiques

CS Production, transformation et commercialisation des produits fermiers

23 Ahun - Site de Ahun - CDFAA de la Creuse

Titre enregistré au RNCP

Auxiliaire spécialisé vétérinaire

33 Blanquefort - CFA Santé animale Aquitaine

Responsable d'exploitation apicole

86 Rouillé - CFA agricole de la Vienne

Technicien agricole

86 Mignaloux-Beauvoir - CFA régional des maisons familiales rurales Poitou-Charentes

Site de formation :

17 St-Germain-de-Marencennes - MFR de St-Germain-de-Marencennes

Niveau 3 : bac + 2

Brevet de technicien supérieur

BTS Techniques et services en matériels agricoles

24 Périgueux - CFA des lycées publics des Périgords
Site de formation :

24 Bergerac - Lycée des métiers Sud-Périgord
Hélène Duc

86 Poitiers - CFA académique

Site de formation : 17 St-Jean-d'Angély - LP Blaise Pascal

Brevet de technicien supérieur agricole

BTSA Agronomie : productions végétales

47 Ste-Livrade-sur-Lot - CFA agricole du Lot-et-Garonne

64 Hasparren - CFA agricole des Pyrénées-Atlantiques
Site de formation :

64 Montardon - LEGTA de Pau-Montardon

86 Rouillé - CFA agricole de la Vienne

BTSA Aménagements paysagers

17 Saintes - CFA agricole de la Charente-Maritime

24 Monbazillac - CFA agricole de la Dordogne

33 Blanquefort - CFA agricole de la Gironde

40 Oeyreluy - CFA agricole et horticole des Landes

86 Thuré - CFA agricole de la Vienne

BTSA Analyse, conduite et stratégie de l'entreprise agricole

23 Ahun - Site de Ahun - CDFAA de la Creuse

24 Coulounieix-Chamiers - CFA agricole de la Dordogne

33 Artigues-près-Bordeaux - CFA de la Fédération régionale des MFR de Nouvelle-Aquitaine

Site de formation : 64 Mont - MFR

47 Ste-Livrade-sur-Lot - CFA agricole du Lot-et-Garonne

86 Mignaloux-Beauvoir - CFA régional des maisons familiales rurales Poitou-Charentes

Site de formation :

79 Bressuire - MFR Sèvreval de Bressuire

86 Montmorillon - CFA agricole de la Vienne

86 Rouillé - CFA agricole de la Vienne

BTSA Génie des équipements agricoles

16 La Couronne - CFA agricole de la Charente

40 Oeyreluy - CFA agricole et horticole des Landes

Site de formation : 40 Mugron - LP agricole de Chalosse

BTSA Gestion forestière

19 Neuvic - Annexe de Neuvic - CDFAA de la Corrèze

Site de formation :

19 Meymac - Ecole forestière (en 1 an, 2 ans)

en lien avec l'annexe de Neuvic

40 Sabres - CFA forestier régional

Site de formation :

33 Bazas - LEGTA de Bazas Terres de Gascogne

BTSA Production horticole

17 Saintes - CFA agricole de la Charente-Maritime

47 Ste-Livrade-sur-Lot - CFA agricole du Lot-et-Garonne

BTSA Productions animales

64 Hasparren - CFA agricole des Pyrénées-Atlantiques

79 Bressuire - CFA agricole des Deux-Sèvres

87 Verneuil-sur-Vienne - Site Les Vaseix - CDFAA de la Haute-Vienne

BTSA Viticulture-œnologie

16 La Couronne - CFA agricole de la Charente

24 Monbazillac - CFA agricole de la Dordogne

33 Blanquefort - CFA agricole de la Gironde

Site de formation :

33 Bommes - LP agricole de la Tour Blanche

86 Mignaloux-Beauvoir - CFA régional des maisons familiales rurales Poitou-Charentes

Site de formation :

16 Cherves-Richemont - MFR des Charentes

Niveau 2 : bac + 3

Licence professionnelle

licence pro Agronomie

parcours conseil et développement agricole, gestion d'exploitation

86 Poitiers - CFA Sup Nouvelle-Aquitaine

Site de formation :

86 Poitiers - Faculté de sciences humaines et arts

licence pro Valorisation des agro-ressources

parcours valorisation des produits du terroir

64 Hasparren - CFA agricole des Pyrénées-Atlantiques

Site de formation :

64 Pau - UFR de droit, économie et gestion

lieu des cours : antenne du CFAA 64 à Montardon et à l'AFMR d'Echarry

Niveau 1 : bac + 5

Diplôme d'ingénieur

diplôme d'ingénieur de l'École nationale supérieure des sciences agronomiques de Bordeaux Aquitaine

47 Ste-Livrade-sur-Lot - CFA agricole du Lot-et-Garonne

Site de formation :

33 Gradignan - École nationale supérieure des sciences agronomiques de Bordeaux Aquitaine

Master indifférencié (recherche et professionnel)

master Biologie, agrosociétés

parcours mycologie et phytopathologie (de S2 à S4)

33 Talence - CFA université de Bordeaux

Sites de formation :

33 Talence - Unité de formation de biologie

parcours production et innovations

en agro-alimentaire (M1 et M2)

47 Agen - Département universitaire des sciences d'Agen



AUDIOVISUEL, INDUSTRIES GRAPHIQUES ET ÉDITION

Concevoir, réaliser, diffuser

Qu'il s'agisse d'un long-métrage, d'un documentaire, d'une fiction télé... une œuvre audiovisuelle se construit pas à pas, au fil d'étapes indispensables. Conception, réalisation, diffusion... l'**audiovisuel** propose des emplois variés, à la fois techniques et artistiques, très exigeants, où il faut savoir allier talent et persévérance. Ce secteur étant impacté par les évolutions technologiques et les changements du contexte économique (mondialisation, nouveaux acteurs...), il est indispensable d'être en veille pour rester dans l'emploi.

Composer, imprimer, façonner

Les **industries graphiques** et l'**imprimerie** interviennent sur des secteurs d'activité très diversifiés : imprimés publicitaires, documents administratifs et commerciaux, catalogues, brochures, périodiques, livres, presse magazine, affiches... La chaîne graphique inclut donc des fonctions distinctes : les activités de prépresse (conception et mise en page), l'impression et la finition - façonnage - reliure. Par ailleurs, à l'heure du multi-support et de la dématérialisation, la révolution numérique transforme aujourd'hui en profondeur le secteur traditionnel de l'édition. Les entreprises doivent faire face à de nombreux enjeux : optimisation des cycles de production, diversité des formats d'entrée et de sortie, enrichissement et développement de l'interactivité, disponibilité, services à la carte... Pour rester compétitives, elles recherchent des techniciens réactifs et polyvalents.

TÉMOIGNAGE

Joffrey,
bac pro Production imprimée*

« J'ai mis six mois avant de signer un contrat ici. Le rythme c'est deux semaines à l'école et deux semaines en entreprise, mon poste c'est opérateur de finition de tirage. J'ai commencé par faire de la finition pendant un mois ou deux. Le maître d'apprentissage a vu que j'étais sérieux et qu'il pouvait me laisser aller sur des machines et à partir de là j'ai commencé à vraiment apprendre et à être formé. J'essaie d'être toujours à l'écoute, d'être jamais trop sans rien faire. Les horaires sont calés : quand il y en a un qui arrive une heure après, l'autre part, donc s'il manque quelqu'un ça ne va pas. Je suis là pour être formé donc c'est normal que l'on me dise quand il y a quelque chose qui ne va pas... En entreprise, si tu veux apprendre, ce n'est pas forcément le maître d'apprentissage qui va venir te voir pour te dire « fais ci fais ça ».

* Nouvel intitulé : bac pro Réalisation de produits imprimés et plurimédia option productions imprimées

CHIFFRES CLÉS DANS LA RÉGION

RÉPARTITION DES EMPLOIS PAR NIVEAU DE DIPLÔME (ACTIFS DE MOINS DE 30 ANS)

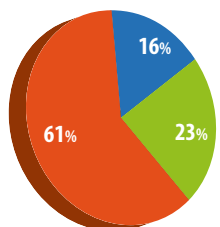

■ Niveau 5 ■ Niveau 3 et +
■ Niveau 4

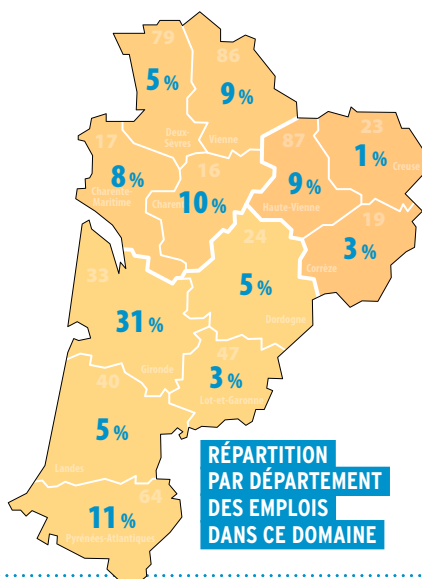

RÉPARTITION PAR DÉPARTEMENT DES EMPLOIS DANS CE DOMAINE

RÉPARTITION PAR TYPE DE CONTRAT (ACTIFS DE MOINS DE 30 ANS)

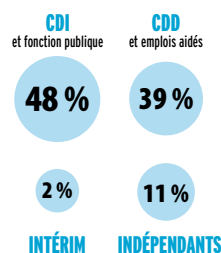

TAUX DE MIXITÉ

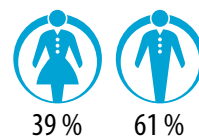

TAUX D'INSERTION DES APPRENTIS (7 MOIS APRÈS LA SORTIE DE FORMATION)

66%

Le nombre de sortants étant faible, le taux d'insertion est peu significatif.

Source : INSEE RP 2014 - Enquête IPA - Traitement Aquitaine Cap Métiers et Rectorat de Bordeaux

DIPLÔMES ET LIEUX DE FORMATION

Niveau 4 : bac ou équivalent

Baccalauréat professionnel

bac pro Réalisation de produits imprimés et plurimédia option A productions graphiques

16 L'Isle-d'Espagnac - CFA de la Chambre de commerce et d'industrie de la Charente - campus CIFOP

33 Eysines - CFA le Vigean

Site de formation :

33 Lormont - LPO les Iris

bac pro Réalisation de produits imprimés et plurimédia option B productions imprimées

16 L'Isle-d'Espagnac - CFA de la Chambre de commerce et d'industrie de la Charente - campus CIFOP

33 Eysines - CFA le Vigean

Site de formation :

33 Lormont - LPO les Iris

Niveau 3 : bac + 2

Brevet de technicien supérieur

BTS Communication

33 Bordeaux - CIFA-PME

64 Bayonne - CIFA-PME

BTS Études de réalisation d'un projet de communication option A : études de réalisation de produits plurimédia

16 L'Isle-d'Espagnac - CFA de la Chambre de commerce et d'industrie de la Charente - campus CIFOP

33 Eysines - CFA le Vigean

Site de formation : 33 Lormont - LPO les Iris

BTS Études de réalisation d'un projet de communication option B : études de réalisation de produits imprimés

16 L'Isle-d'Espagnac - CFA de la Chambre de commerce et d'industrie de la Charente - campus CIFOP

33 Eysines - CFA le Vigean

Site de formation : 33 Lormont - LPO les Iris

BTS Métiers de l'audiovisuel

option gestion de production

33 Bordeaux - CFA Aspect Aquitaine

Site de formation :

33 Bordeaux - Lycée St-Genès La Salle

BTS Métiers de l'audiovisuel option métiers du montage et de la postproduction

33 Bordeaux - CFA Aspect Aquitaine

Site de formation :

33 Bordeaux - Lycée St-Genès La Salle

BTS Métiers de l'audiovisuel

option métiers du son

33 Bordeaux - CFA Aspect Aquitaine

Site de formation :

33 Bordeaux - Lycée St-Genès La Salle

BTS Métiers de l'audiovisuel

option techniques d'ingénierie et exploitation des équipements

33 Bordeaux - CFA Aspect Aquitaine

Site de formation :

33 Bordeaux - Lycée St-Genès La Salle

Titre professionnel

Designer web

24 Bergerac - CIFA-PME

Niveau 2 : bac + 3

Licence professionnelle

licence pro Métiers de la communication : événementiel

parcours communication et management des événements

86 Poitiers - CFA Sup Nouvelle-Aquitaine

Site de formation :

16 Angoulême - IUT d'Angoulême

licence pro Métiers du livre : édition et commerce du livre

parcours éditeur

parcours libraire

33 Pessac - CFA Université Bordeaux Montaigne

Site de formation :

33 Bordeaux - IUT Bordeaux Montaigne

licence pro Techniques du son et de l'image
parcours création, réalisation et diffusion de produits multimédia et audiovisuels pour le web

86 Poitiers - CFA Sup Nouvelle-Aquitaine

Site de formation :

16 Angoulême - IUT d'Angoulême

Niveau 1 : bac + 5

Master indifférencié (recherche et professionnel)

master Design

parcours interaction, innovation, service (M2)

33 Pessac - CFA Université Bordeaux Montaigne

Site de formation :

33 Pessac - UFR humanités

master Journalisme

parcours journalisme (M2)

33 Pessac - CFA Université Bordeaux Montaigne

Site de formation :

33 Bordeaux - Institut de journalisme de Bordeaux Aquitaine

BÂTIMENT, TRAVAUX PUBLICS

Le secteur du bâtiment compte trois grands domaines :

- Le gros œuvre pour construire les bases de l'édifice : terrassement, maçonnerie, coffrage, charpente.
- Le second œuvre : couverture, étanchéité, chauffage, électricité, plomberie, menuiserie, carrelage, peinture, etc.
- Les travaux publics : routes, tunnels, ponts, barrages, etc.

Les formations aux métiers du bâtiment vont du CAP au diplôme d'ingénieur et permettent d'intervenir à tous les niveaux : sur le chantier, en conduite de travaux ou de chantiers, en bureau d'étude, en ingénierie...

Les spécialités de ces diplômes sont nombreuses et variées : maçonnerie, charpente, taille de pierre, chauffage, plomberie, carrelage, peinture, conduite d'engin ou de grue, construction métallique, etc.

Dans le secteur du bâtiment, il est tout à fait possible d'évoluer en interne, de main d'œuvre sur le chantier à la direction d'équipe puis de la direction d'équipe à la direction de chantier.

Près de 10 % des entreprises de BTP sont en Nouvelle-Aquitaine

La grande région compte à elle seule plus de 55 000 entreprises du BTP. Les entreprises sont très majoritairement (+ de 95 %) de petites entreprises, entre 0 et 9 salariés.

157 587 jeunes se sont formés aux métiers du BTP par apprentissage en France en 2015/2016, dont 14 035 en Nouvelle-Aquitaine.

L'académie de Limoges compte deux sites labellisés campus des métiers, un à Egletons auquel est associé le CFA des travaux publics Limousin Auvergne et un à Felletin auquel est associé les CFA des métiers du bâtiment.

Source : l'Observatoire des métiers du BTP

TÉMOIGNAGE

Jean-Baptiste, BTS Travaux publics à l'EFIATP d'Egletons (19)

« Ce qui m'a attiré dans cette profession, c'est la technique que l'on peut avoir au niveau des travaux publics.

Le BTS Travaux publics a un programme développé sur quatre points : la canalisation, le terrassement, le génie civil et la VRD (voirie et réseaux divers). On va chercher plus loin dans chaque domaine la technicité : le dimensionnement de canalisation, de voirie, d'ouvrages d'art ainsi que le terrassement en général. L'apprentissage est certes plus difficile qu'un cursus en continu mais l'avantage, c'est qu'on peut lier la pratique au théorique, c'est-à-dire que l'on peut mettre en place et mettre en œuvre la théorie apprise durant les cours.

Après le BTS, j'ai comme projet de continuer dans l'entreprise où je suis actuellement pour avoir plus de responsabilités.

CHIFFRES CLÉS DANS LA RÉGION

RÉPARTITION DES EMPLOIS PAR NIVEAU DE DIPLÔME (ACTIFS DE MOINS DE 30 ANS)

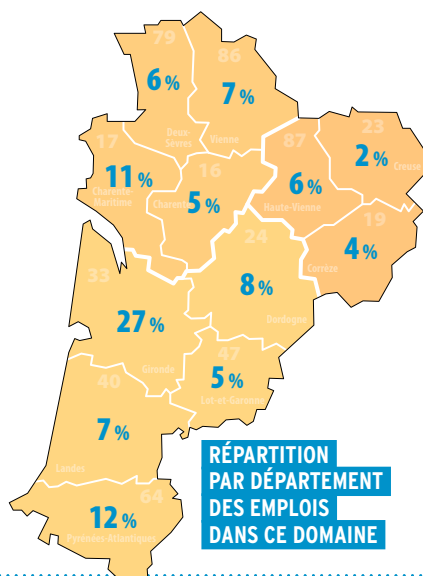
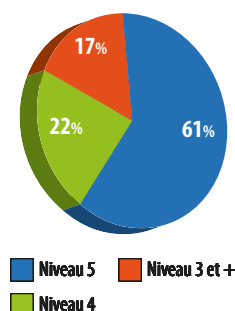

RÉPARTITION PAR DÉPARTEMENT DES EMPLOIS DANS CE DOMAINE

RÉPARTITION PAR TYPE DE CONTRAT (ACTIFS DE MOINS DE 30 ANS)

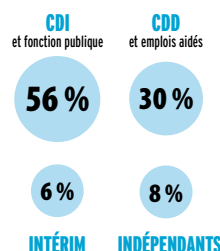

TAUX DE MIXITÉ

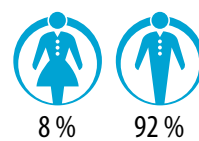

TAUX D'INSERTION DES APPRENTIS (7 MOIS APRÈS LA SORTIE DE FORMATION)

74%

Source : INSEE RP 2014 - Enquête IPA - Traitement Aquitaine Cap Métiers et Rectorat de Bordeaux

DIPLÔMES ET LIEUX DE FORMATION

Niveau 5 : CAP ou équivalent

Certificat d'aptitude professionnelle

CAP Carreleur mosaïste

- 16 Chasseneuil-sur-Bonnieure - CFA BTP de la Charente (en 1 an, 2 ans)
 17 Lagord - CFA de la Chambre de métiers et de l'artisanat de la Charente-Maritime
 17 Saintes - CFA BTP de la Charente-Maritime (en 1 an, 2 ans)
 24 Périgueux - BTP CFA de la Dordogne (en 1 an, 2 ans)
 33 Audenge - BTP CFA de la Gironde
 33 Blanquefort - BTP CFA de la Gironde (en 1 an, 2 ans)
Autre site de formation :
 33 Reignac - Centre de formation multimétiers de la Haute Gironde Guy Mazaubert
 40 Morcenx - BTP CFA des Landes (en 1 an, 2 ans)
 47 Agen - BTP CFA du Lot-et-Garonne (en 1 an, 2 ans)
 64 Anglet - CFA Compagnons du Tour de France - Nouvelle-Aquitaine (FCMB)
 64 Pau - BTP CFA des Pyrénées-Atlantiques (en 1 an, 2 ans)
 79 Niort - CFA de la Chambre de métiers et de l'artisanat des Deux-Sèvres
 86 St-Benoît - CFA BTP de la Vienne (en 1 an, 2 ans)
 87 Limoges - CFA bâtiment Limoges
 87 Panazol - Fédération Compagnonnique des Métiers du Bâtiment

CAP Conducteur d'engins : travaux publics et carrières

- 47 Clairac - CFA du LP Porte du Lot (1 an, 2 ans)
 64 Pau - CFA du lycée St-Cricq
Site de formation :
 64 Mauléon-Licharre - LP Jean Pierre Champo (en 1 an)
 87 Limoges - CFA des Travaux Publics Limousin Auvergne
Site de formation :
 19 Egletons - Ecole de formation initiale par alternance aux métiers des travaux publics

CAP Constructeur de routes

- 24 Périgueux - BTP CFA de la Dordogne
 33 Blanquefort - BTP CFA de la Gironde
 87 Limoges - CFA des Travaux Publics Limousin Auvergne
Site de formation :
 19 Egletons - Ecole de formation initiale par alternance aux métiers des travaux publics

CAP Constructeur en béton armé du bâtiment

- 33 Blanquefort - BTP CFA de la Gironde (en 1 an, 2 ans)
 86 St-Benoît - CFA BTP de la Vienne (en 1 an, 2 ans)

CAP Constructeur en canalisations des travaux publics

- 33 Blanquefort - BTP CFA de la Gironde
 86 Poitiers - CFA académique
Site de formation : 17 St-Jean-d'Angély - LP Blaise Pascal
 87 Limoges - CFA des Travaux Publics Limousin Auvergne
Site de formation :
 19 Egletons - Ecole de formation initiale par alternance aux métiers des travaux publics

CAP Couvreur

- 17 La Rochelle - CFA des Compagnons du devoir Nouvelle-Aquitaine
 19 Ste-Fortunade - CSFA Lauthonie
 19 Tulle - CFA du bâtiment
 24 Chancelade - CFA des Compagnons du Devoir Nouvelle-Aquitaine

- 24 Périgueux - BTP CFA de la Dordogne
 33 Blanquefort - BTP CFA de la Gironde
 64 Anglet - CFA Compagnons du Tour de France - Nouvelle-Aquitaine (FCMB)
 64 Gelos - CFA des Compagnons du Devoir Nouvelle-Aquitaine
 64 Pau - BTP CFA des Pyrénées-Atlantiques
 86 St-Benoît - CFA BTP de la Vienne (en 1 an, 2 ans)
 87 Limoges - CFA bâtiment Limoges
 87 Panazol - Fédération Compagnonnique des Métiers du Bâtiment

CAP Installateur sanitaire

- 16 Chasseneuil-sur-Bonnieure - CFA BTP de la Charente
 17 Lagord - CFA de la Chambre de métiers et de l'artisanat de la Charente-Maritime
 17 Saintes - CFA BTP de la Charente-Maritime (en 1 an, 2 ans)
 19 Tulle - CFA du bâtiment
 24 Périgueux - BTP CFA de la Dordogne (en 1 an, 2 ans)
 33 Blanquefort - BTP CFA de la Gironde (en 1 an, 2 ans)
 40 Morcenx - BTP CFA des Landes
 47 Agen - BTP CFA du Lot-et-Garonne (en 1 an, 2 ans)
 64 Pau - BTP CFA des Pyrénées-Atlantiques (en 1 an, 2 ans)
 79 Parthenay - CFA de la Chambre de métiers et de l'artisanat des Deux-Sèvres
 86 St-Benoît - CFA BTP de la Vienne (en 1 an, 2 ans)
 87 Limoges - CFA bâtiment Limoges

CAP Maçon

- 16 Chasseneuil-sur-Bonnieure - CFA BTP de la Charente
 17 Lagord - CFA de la Chambre de métiers et de l'artisanat de la Charente-Maritime
 17 Saintes - CFA BTP de la Charente-Maritime (en 1 an, 2 ans)
 19 Ste-Fortunade - CSFA Lauthonie
 19 Tulle - CFA du bâtiment
 24 Périgueux - BTP CFA de la Dordogne
 33 Artigues-près-Bordeaux - CFA de la Fédération régionale des MFR de Nouvelle-Aquitaine
Site de formation : 33 St-Yzans-de-Médoc - MFR
 33 Audenge - BTP CFA de la Gironde
 33 Blanquefort - BTP CFA de la Gironde
Autre site de formation :
 33 Reignac - Centre de formation multimétiers de la Haute Gironde Guy Mazaubert
 33 Bordeaux - CFA Aspect Aquitaine
Site de formation : 33 Bordeaux - LP privé Ste-Famille Saintonge

- 33 Lamothe-Landerron - CFA des Compagnons du Devoir Nouvelle-Aquitaine
 40 Morcenx - BTP CFA des Landes
 47 Agen - BTP CFA du Lot-et-Garonne
 64 Anglet - CFA public de la Côte basque
Site de formation : 64 Anglet - LPO Cantau
 64 Pau - BTP CFA des Pyrénées-Atlantiques
 79 Niort - CFA de la Chambre de métiers et de l'artisanat des Deux-Sèvres
 86 Poitiers - CFA des Compagnons du devoir Nouvelle-Aquitaine
 86 St-Benoît - CFA BTP de la Vienne (en 1 an, 2 ans)
 87 Limoges - CFA bâtiment Limoges
 87 Panazol - Fédération Compagnonnique des Métiers du Bâtiment

CAP Maintenance de bâtiments de collectivités

- 16 Chasseneuil-sur-Bonnieure - CFA BTP de la Charente
 17 Lagord - CFA de la Chambre de métiers et de l'artisanat de la Charente-Maritime
 33 Artigues-près-Bordeaux - CFA de la Fédération régionale des MFR de Nouvelle-Aquitaine
Sites de formation :
 33 St-Yzans-de-Médoc - MFR
 47 Bourgnaguet - MFR
 47 Clairac - CFA du LP Porte du Lot
Site de formation : 47 Villeneuve-sur-Lot - LPO Georges Leygues - Louis Couffignal
 64 Pau - CFA du lycée St-Cricq
Site de formation :
 64 Gelos - Lycée des métiers de l'habitat et de l'industrie
 86 Mignaloux-Beauvoir - CFA régional des maisons familiales rurales Poitou-Charentes
Site de formation : 79 Beaussais-Vitré - MFR de Vitre
 86 Poitiers - CFA académique
Site de formation :
 86 Mignaloux-Beauvoir - Établissement régional d'enseignement adapté Anne Frank possible en 2^e année

CAP Menuisier aluminium-verre

- 17 La Rochelle - CFA des Compagnons du devoir Nouvelle-Aquitaine
 33 Blanquefort - BTP CFA de la Gironde
 64 Pau - CFA du lycée St-Cricq
Site de formation :
 64 Gelos - Lycée des métiers de l'habitat et de l'industrie

CAP Monteur en isolation thermique et acoustique

- 17 Lagord - CFA de la Chambre de métiers et de l'artisanat de la Charente-Maritime (en 1 an)

CAP Peintre-applicateur de revêtements

- 16 Chasseneuil-sur-Bonnieure - CFA BTP de la Charente
 16 L'Isle-d'Espagnac - CFA des Compagnons du devoir Nouvelle-Aquitaine (en 1 an, 2 ans)
 17 Lagord - CFA de la Chambre de métiers et de l'artisanat de la Charente-Maritime
 17 Saintes - CFA BTP de la Charente-Maritime (en 1 an, 2 ans)
 19 Ste-Fortunade - CSFA Lauthonie
 19 Tulle - CFA du bâtiment
 24 Périgueux - BTP CFA de la Dordogne (en 1 an, 2 ans)
 33 Audenge - BTP CFA de la Gironde
 33 Blanquefort - BTP CFA de la Gironde
 33 Bordeaux - CFA des Compagnons du Devoir Nouvelle-Aquitaine
 40 Morcenx - BTP CFA des Landes
 47 Agen - BTP CFA du Lot-et-Garonne
 64 Pau - BTP CFA des Pyrénées-Atlantiques
 79 Niort - CFA de la Chambre de métiers et de l'artisanat des Deux-Sèvres
 86 St-Benoît - CFA BTP de la Vienne
 87 Limoges - CFA bâtiment Limoges

CAP Plâtrier-plaquiste

- 16 Chasseneuil-sur-Bonnieure - CFA BTP de la Charente (en 1 an, 2 ans)
 17 Saintes - CFA BTP de la Charente-Maritime (en 1 an, 2 ans)
 19 Ste-Fortunade - CSFA Lauthonie
 19 Tulle - CFA du bâtiment

24 Périgueux - BTP CFA de la Dordogne

33 Blanquefort - BTP CFA de la Gironde

40 St-Paul-lès-Dax - CFA bois et habitat

Site de formation :

40 Morcenx - Lycée des métiers Jean Garnier

47 Agen - BTP CFA du Lot-et-Garonne (en 1 an, 2 ans)

64 Pau - BTP CFA des Pyrénées-Atlantiques

79 Niort - CFA de la Chambre de métiers et de l'artisanat des Deux-Sèvres

86 St-Benoît - CFA BTP de la Vienne (en 1 an, 2 ans)

87 Limoges - CFA bâtiment Limoges

CAP Solier-moquetiste

16 Chasseneuil-sur-Bonnieure - CFA BTP de la Charente (en 1 an, 2 ans)

64 Pau - BTP CFA des Pyrénées-Atlantiques (en 1 an)

86 St-Benoît - CFA BTP de la Vienne (en 1 an, 2 ans)

87 Limoges - CFA bâtiment Limoges

CAP Staffeur ornementaliste

40 St-Paul-lès-Dax - CFA bois et habitat

Site de formation :

40 Morcenx - Lycée des métiers Jean Garnier (en 1 an)

CAP Tailleur de pierre

16 Barbezieux-St-Hilaire - CFA de la Chambre de métiers et de l'artisanat de la Charente - site de Barbezieux

33 Lamothe-Landerron - CFA des Compagnons du Devoir Nouvelle-Aquitaine

Mention complémentaire

MC Plaquiste

16 Chasseneuil-sur-Bonnieure - CFA BTP de la Charente

17 Saintes - CFA BTP de la Charente-Maritime

33 Blanquefort - BTP CFA de la Gironde

64 Anglet - CFA public de la Côte basque

Site de formation : 64 Anglet - LPO Cantau

87 Limoges - CFA bâtiment Limoges

MC Zinguerie

19 Tulle - CFA du bâtiment

33 Blanquefort - BTP CFA de la Gironde

40 Morcenx - BTP CFA des Landes

47 Agen - BTP CFA du Lot-et-Garonne

86 St-Benoît - CFA BTP de la Vienne

Titre professionnel

Carreleur(se)

64 Lons - CFA Fédération compagnonnique des métiers du bâtiment (FCMB) Lons-Pau

Conducteur de pelle hydraulique et de chargeuse pelleteuse

86 Rouillé - CFA agricole de la Vienne (en 1 an, 2 ans)

Constructeur professionnel en voirie et réseaux

86 Rouillé - CFA agricole de la Vienne

Couvreur-zingueur

47 Agen - CFA Fédération compagnonnique des métiers du bâtiment (FCMB) Agen

Façadier peintre

33 Blanquefort - BTP CFA de la Gironde

Maçon

33 Floirac - CFA Fédération compagnonnique des métiers du bâtiment (FCMB) Bordeaux

47 Agen - CFA Fédération compagnonnique des métiers du bâtiment (FCMB) Agen

64 Anglet - CFA Compagnons du Tour de France - Nouvelle Aquitaine (FCMB)

64 Lons - CFA Fédération compagnonnique des métiers du bâtiment (FCMB) Lons-Pau

Maçon du bâti ancien

24 Boulazac - CFA de l'AFPA Périgueux

Métreur

33 Bordeaux - CFA de l'AFPA Bordeaux Caudéran

Peintre en bâtiment

33 Floirac - CFA Fédération compagnonnique des métiers du bâtiment (FCMB) Bordeaux

64 Lons - CFA Fédération compagnonnique des métiers du bâtiment (FCMB) Lons-Pau

Niveau 4 : bac ou équivalent

Baccalauréat professionnel

bac pro Aménagement et finition du bâtiment

17 Saintes - CFA BTP de la Charente-Maritime

23 Felletin - UFA des métiers du bâtiment de Felletin

bac pro Interventions sur le patrimoine bâti

option charpente

23 Felletin - UFA des métiers du bâtiment de Felletin (en 2 ans)

bac pro Interventions sur le patrimoine bâti

option couverture

23 Felletin - UFA des métiers du bâtiment de Felletin (en 2 ans)

bac pro Interventions sur le patrimoine bâti

option maçonnerie

16 Chasseneuil-sur-Bonnieure - CFA BTP de la Charente

23 Felletin - UFA des métiers du bâtiment de Felletin (en 2 ans)

40 St-Paul-lès-Dax - CFA bois et habitat

Site de formation :

33 Blanquefort - Lycée des métiers Léonard de Vinci (en 2 ans)

bac pro Menuiserie aluminium-verre

64 Pau - CFA du lycée St-Cricq

Site de formation :

64 Gelos - Lycée des métiers de l'habitat et de l'industrie

86 Poitiers - CFA académique

Site de formation :

16 Angoulême - LP métiers du bâtiment Sillac possible en 1^{re} et terminale

bac pro Métiers et arts de la pierre

23 Felletin - UFA des métiers du bâtiment de Felletin

bac pro Technicien d'études du bâtiment

option A : études et économie

17 Lagord - CFA de la Chambre de métiers et de l'artisanat de la Charente-Maritime

bac pro Technicien du bâtiment :

organisation et réalisation du gros œuvre

64 Anglet - CFA public de la Côte basque

Site de formation : 64 Anglet - LPO Cantau (en 2 ans)

64 Pau - CFA du lycée St-Cricq

Site de formation :

64 Gelos - Lycée des métiers de l'habitat et de l'industrie

86 Poitiers - CFA académique

Site de formation : 17 Royan - LP de l'Atlantique possible en 1^{re} et terminale

86 St-Benoît - CFA BTP de la Vienne

87 Limoges - CFA bâtiment Limoges

bac pro Travaux publics

47 Clairac - CFA du LP Porte du Lot (en 2 ans)

86 Poitiers - CFA académique

Site de formation :

17 Pons - LPO Émile Combes

possible en 1^{re} et terminale

87 Limoges - CFA des Travaux Publics Limousin Auvergne

Site de formation :

19 Egletons - Ecole de formation initiale par alternance aux métiers des travaux publics (en 2 ans)

Brevet des métiers d'art

BMA Gravure sur pierre

23 Felletin - UFA des métiers du bâtiment de Felletin

Brevet professionnel

BP Carrelage mosaïque

16 Chasseneuil-sur-Bonnieure - CFA BTP de la Charente

17 Saintes - CFA BTP de la Charente-Maritime

33 Blanquefort - BTP CFA de la Gironde

87 Limoges - CFA bâtiment Limoges

BP Couvreur

19 Tulle - CFA du bâtiment

24 Périgueux - BTP CFA de la Dordogne

86 St-Benoît - CFA BTP de la Vienne

87 Panazol - Fédération Compagnonnique des Métiers du Bâtiment

BP Maçon

16 Chasseneuil-sur-Bonnieure - CFA BTP de la Charente

17 Lagord - CFA de la Chambre de métiers et de l'artisanat de la Charente-Maritime

17 Saintes - CFA BTP de la Charente-Maritime

24 Périgueux - BTP CFA de la Dordogne

33 Blanquefort - BTP CFA de la Gironde

40 Morcenx - BTP CFA des Landes

64 Anglet - CFA Compagnons du Tour de France - Nouvelle Aquitaine (FCMB)

79 Niort - CFA de la Chambre de métiers et de l'artisanat des Deux-Sèvres

86 Poitiers - CFA des Compagnons du devoir Nouvelle-Aquitaine

86 St-Benoît - CFA BTP de la Vienne

87 Limoges - CFA bâtiment Limoges

87 Panazol - Fédération Compagnonnique des Métiers du Bâtiment

BP Métiers de la pierre

16 Barbezieux-St-Hilaire - CFA de la Chambre de métiers et de l'artisanat de la Charente - site de Barbezieux

23 Felletin - UFA des métiers du bâtiment de Felletin

BP Métiers de la piscine

40 St-Paul-lès-Dax - CFA bois et habitat

Site de formation :

40 Morcenx - Lycée des métiers Jean Garnier

BP Métiers du plâtre et de l'isolation

17 Saintes - CFA BTP de la Charente-Maritime

40 St-Paul-lès-Dax - CFA bois et habitat

Site de formation :

40 Morcenx - Lycée des métiers Jean Garnier

47 Agen - BTP CFA du Lot-et-Garonne

87 Limoges - CFA bâtiment Limoges

BP Peintre applicateur de revêtements

16 Chasseneuil-sur-Bonnieure - CFA BTP de la Charente
17 Saintes - CFA BTP de la Charente-Maritime
19 Tulle - CFA du bâtiment
33 Blanquefort - BTP CFA de la Gironde
64 Pau - BTP CFA des Pyrénées-Atlantiques
86 St-Benoît - CFA BTP de la Vienne

Mention complémentaire

MC Peinture décoration

17 Saintes - CFA BTP de la Charente-Maritime
64 Pau - BTP CFA des Pyrénées-Atlantiques

Titre professionnel

Chef d'équipe aménagement-finitions

33 Blanquefort - BTP CFA de la Gironde

Chef d'équipe gros œuvre

33 Blanquefort - BTP CFA de la Gironde

Technicien d'études du bâtiment en dessin de projet

33 Bordeaux - CFA de l'AFPA Bordeaux Caudéran
64 Anglet - CFA Compagnons du Tour de France - Nouvelle Aquitaine (FCMB)

Technicien en économie de la construction et étude de prix

33 Bordeaux - CFA de l'AFPA Bordeaux Caudéran

Technicien(ne) métreur(euse) en réhabilitation de l'habitat

33 Bordeaux - CFA de l'AFPA Bordeaux Caudéran

Niveau 3 : bac + 2

Brevet de technicien supérieur

BTS Aménagement finition

17 Saintes - CFA BTP de la Charente-Maritime
23 Felletin - UFA des métiers du bâtiment de Felletin

BTS Bâtiment

23 Felletin - UFA des métiers du bâtiment de Felletin
33 Bordeaux - CFA Aspect Aquitaine
Site de formation :
33 Bordeaux - Lycée privé Ste-Famille Saintonge
64 Anglet - CFA public de la Côte basque
Site de formation : 64 Anglet - Lycée Cantau
86 Poitiers - CFA académique
Site de formation : 17 Pons - LPO Émile Combes
86 St-Benoît - CFA BTP de la Vienne

BTS Enveloppe des bâtiments : conception et réalisation

16 Chasseneuil-sur-Bonnieure - CFA BTP de la Charente
23 Felletin - UFA des métiers du bâtiment de Felletin
33 Blanquefort - BTP CFA de la Gironde

BTS Étude et réalisation d'agencement

40 St-Paul-lès-Dax - CFA bois et habitat
Site de formation :
40 St-Paul-lès-Dax - Lycée Haroun Tazieff

BTS Études et économie de la construction

17 Saintes - CFA BTP de la Charente-Maritime
47 Clairac - CFA du LP Porte du Lot
Site de formation : 47 Villeneuve-sur-Lot - LPO Georges Leygues - Louis Couffignal
64 Anglet - CFA public de la Côte basque
Site de formation : 64 Anglet - Lycée Cantau
86 Poitiers - CFA académique
Site de formation : 17 Royan - LP de l'Atlantique

BTS Métiers du géomètre-topographe et de la modélisation numérique

33 Eysines - CFA le Vigeon
64 Anglet - CFA public de la Côte basque
Site de formation : 64 Anglet - Lycée Cantau
86 Poitiers - CFA académique
Site de formation :
16 Angoulême - LP métiers du bâtiment Sillac

BTS Travaux publics

40 St-Paul-lès-Dax - CFA bois et habitat
Site de formation :
33 Blanquefort - Lycée des métiers Léonard de Vinci
86 Poitiers - CFA académique
Site de formation : 17 Pons - LPO Émile Combes
87 Limoges - CFA des Travaux Publics Limousin Auvergne
Site de formation :
19 Egletons - Ecole de formation initiale par alternance aux métiers des travaux publics

Diplôme d'études universitaires scientifiques et techniques

DEUST Bâtiment et construction spécialité conduite de travaux en éco-construction

87 Panazol - Fédération Compagnonnie des Métiers du Bâtiment

Diplôme universitaire de technologie

DUT Génie civil-construction durable

33 Blanquefort - BTP CFA de la Gironde
Site de formation : 33 Gradignan - IUT de Bordeaux

Titre enregistré au RNCP

Responsable de chantier-bâtiment et travaux publics

16 L'Isle-d'Espagnac - CFA de la Chambre de commerce et d'industrie de la Charente - campus CIFOP

Titre professionnel

Conducteur de travaux du bâtiment et du génie civil

33 Blanquefort - BTP CFA de la Gironde
64 Anglet - CFA Compagnons du Tour de France - Nouvelle Aquitaine (FCMB)

Technicien supérieur du bâtiment en économie de la construction

33 Bordeaux - CFA de l'AFPA Bordeaux Caudéran

Niveau 2 : bac + 3

Licence professionnelle

licence pro Bâtiment et construction spécialité bâtiments bois basse consommation et passifs

86 Poitiers - CFA Sup Nouvelle-Aquitaine
Site de formation : 17 La Rochelle - IUT de La Rochelle

licence pro Bâtiment et construction spécialité diagnostic, maintenance et réhabilitation de patrimoine

87 Panazol - Fédération Compagnonnie des Métiers du Bâtiment

licence pro Métiers du BTP : bâtiment et construction

parcours geo 3D : conception et exploitation des maquettes numériques pour les ouvrages du BTP
64 Anglet - CFA public de la Côte basque
Site de formation :
64 Anglet - IUT de Bayonne, Pays Basque
parcours management, reprise et création de PME du BTP
64 Anglet - CFA public de la Côte basque
Site de formation :
64 Anglet - UFR sciences et techniques de la côte basque

licence pro Métiers du BTP : génie civil et construction

parcours bois et construction
40 St-Paul-lès-Dax - CFA bois et habitat
Site de formation : 33 Gradignan - IUT de Bordeaux -

licence pro Métiers du BTP : travaux publics parcours terrassements, routes, assainissement, réseaux

87 Limoges - CFA de l'Enseignement Supérieur de la Région Limousin
Site de formation :
19 Egletons - Département Génie Civil d'Egletons

licence pro Travaux publics spécialité encadrement de chantier

86 Poitiers - CFA Sup Nouvelle-Aquitaine
Site de formation :
17 La Rochelle - IUT de La Rochelle

Niveau 1 : bac + 5

Diplôme d'ingénieur

diplôme d'ingénieur du CESI spécialité bâtiment et travaux publics en partenariat avec SUP BTP

16 L'Isle-d'Espagnac - CFA de la Chambre de commerce et d'industrie de la Charente - campus CIFOP

diplôme d'ingénieur du CESI en convention avec l'université de La Rochelle spécialité bâtiment et travaux publics

16 La Couronne - CFA EIA
Site de formation : 17 Lagord - El Cesi de La Rochelle - BTP

diplôme d'ingénieur du CNAM spécialité construction et aménagement en convention avec l'Université de Limoges

87 Limoges - CFA bâtiment Limoges
87 Limoges - CFA de l'Enseignement Supérieur de la Région Limousin
Site de formation :
87 Limoges - El CNAM Nouvelle-Aquitaine site de Limoges

CHIMIE, PROCÉDÉS, TRANSFORMATION DES MATÉRIAUX

La branche **chimie** regroupe trois grands secteurs : la chimie de base ou chimie lourde (production de matières premières en grande quantité), la chimie fine (élaboration de substances complexes) et la chimie de spécialités (fabrication de savons, parfums et produits d'entretien). Fondée sur l'exploitation du pétrole (chimie organique) et des ressources minérales et d'éléments naturels (chimie minérale), la chimie se tourne aussi vers les ressources végétales renouvelables, véritable gage d'avenir.

Les **industries chimiques** appelées aussi **industries de process**, désignent l'ensemble des métiers gérant et mettant en œuvre les procédés techniques de transformation de la matière. Elles couvrent donc un large éventail d'activités proposant une gamme de produits très étendue, allant des matières premières pour d'autres industries (aéronautique, automobile, emballage...) à une multitude de produits du quotidien (peinture, médicaments, produits de beauté, lessives...).

Si au sein de ce secteur très diversifié se côtoient quelques géants de taille internationale et une grande majorité de PMI (95 % des entreprises des industries chimiques comptent moins de 250 salariés), toutes ces entreprises sont ouvertes aux jeunes diplômés (profils bac + 2 à bac + 5 et plus).

Les salariés des industries chimiques se répartissent en plusieurs « familles », parmi lesquelles la **recherche-développement**, fonction clé, qui peut concerner jusqu'à 25 % des effectifs dans certains groupes de parfumerie.

Citons aussi la **fabrication** qui, avec l'automatisation des usines et des évolutions technologiques, a vu une montée en compétence de ses personnels. Autre créneau porteur, l'**analyse**, qui recrute de nombreux techniciens d'analyses ou contrôle qualité, particulièrement dans la pharmacie, la cosmétique, l'agroalimentaire où les contrôles sont omniprésents.

TÉMOIGNAGE

Manon, apprentie en licence pro Chimie analytique

« Après un bac S, j'ai préparé un BTS Bio-analyses et contrôles. Microbiologie, biochimie, chimie... on passait la moitié du temps en TP à mesurer la vitesse d'une réaction ou à étudier des bactéries. Dans la foulée de mon BTS, j'ai souhaité approfondir ma connaissance des méthodes de mesures pour être capable de les appliquer et dans le but de donner des conseils pour les optimiser. Si j'ai choisi cette licence pro c'est qu'elle permet d'accéder à de nombreux secteurs comme la cosmétique, la pharmacie ou bien encore l'environnement. J'alterne actuellement un mois en entreprise, dans un laboratoire de la Marine où je prélève des échantillons pour analyser la concentration d'un composé, et un mois en CFA. Le rythme est intense mais le jeu en vaut la chandelle. J'apprends à m'organiser de façon autonome et à rendre compte de mes résultats à mon supérieur.

CHIFFRES CLÉS DANS LA RÉGION

RÉPARTITION DES EMPLOIS PAR NIVEAU DE DIPLÔME (ACTIFS DE MOINS DE 30 ANS)

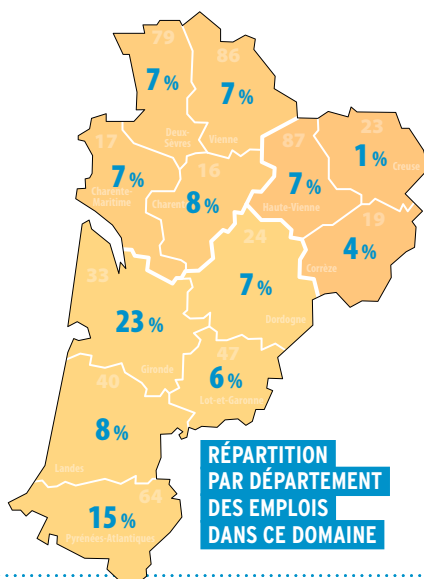
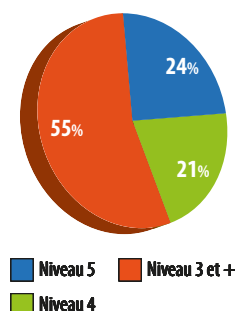

RÉPARTITION PAR TYPE DE CONTRAT (ACTIFS DE MOINS DE 30 ANS)

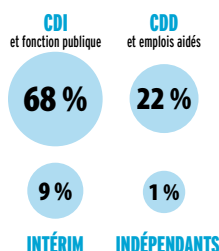

TAUX DE MIXITÉ

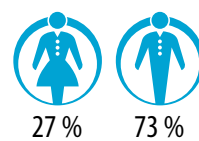

TAUX D'INSERTION DES APPRENTIS (7 MOIS APRÈS LA SORTIE DE FORMATION)

78%

Source : INSEE RP 2014 - Enquête IPA - Traitement Aquitaine Cap Métiers et Rectorat de Bordeaux

DIPLÔMES ET LIEUX DE FORMATION

Niveau 4 : bac ou équivalent

Baccalauréat professionnel

bac pro Plastiques et composites

33 Bruges - CFAI Aquitaine

bac pro Procédés de la chimie, de l'eau et des papiers-cartons

17 Châtelailon-Plage - CFA CIPECMA (en 2 ans) 1^{re} et terminale uniquement élèves issus d'un CAP

Mention complémentaire

MC Agent de contrôle non destructif

33 Bruges - CFAI Aquitaine

Niveau 3 : bac + 2

Brevet de technicien supérieur

BTS Europlastics et composites

option conception outillage

47 Clairac - CFA du LP Porte du Lot

Site de formation : 47 Marmande - Lycée Val de Garonne

BTS Europlastics et composites option

pilotage et optimisation de la production

47 Clairac - CFA du LP Porte du Lot

Site de formation : 47 Marmande - Lycée Val de Garonne

BTS Métiers de la chimie

64 Pau - CFA du lycée St-Cricq

Site de formation : 64 Mourenx - Lycée Albert Camus

BTS Métiers de l'esthétique-cosmétique-

parfumerie option C : cosmétologie

33 Lormont - CFA Hygie Formations Pharmacie d'Aquitaine

BTS Pilotage de procédés

17 Châtelailon-Plage - CFA CIPECMA

40 St-Paul-lès-Dax - CFA bois et habitat

Site de formation :

40 Aire-sur-l'Adour - Lycée Gaston Crampe

BTS Qualité dans les industries alimentaires et les bio-industries

17 Surgères - CFA agricole de la meunerie, des industries céréalières, laitières et alimentaires

Brevet de technicien supérieur agricole

BTSA Analyses agricoles, biologiques et biotechnologiques

64 Hasparren - CFA agricole des Pyrénées-Atlantiques

79 Bressuire - CFA agricole des Deux-Sèvres

Diplôme d'études universitaires scientifiques et techniques

DEUST Production et contrôles des produits de santé

33 Bordeaux - CFA Leem Apprentissage Nouvelle-Aquitaine

Site de formation : 33 Bordeaux - Unité de formation des sciences pharmaceutiques

Diplôme universitaire de technologie

DUT Mesures physiques

86 Poitiers - CFA Sup Nouvelle-Aquitaine

Site de formation : 86 Châtellerauld - IUT de

Poitiers-Châtellerauld-Niort possible en 2^e année

Niveau 2 : bac + 3

Licence professionnelle

licence pro Chimie analytique, contrôle, qualité, environnement

parcours méthodes physico-chimiques d'analyse

33 Talence - CFA université de Bordeaux

Site de formation :

33 Talence - Unité de formation des sciences chimiques

parcours mesure de la qualité des milieux : air, eaux, sols

86 Poitiers - CFA Sup Nouvelle-Aquitaine

Site de formation :

86 Châtellerauld - IUT de Poitiers-Châtellerauld-Niort

licence pro Industries chimiques et pharmaceutiques spécialité analyses et traçabilité au laboratoire

86 Poitiers - CFA Sup Nouvelle-Aquitaine

Site de formation : 17 La Rochelle - IUT de La Rochelle

licence pro Industries pharmaceutiques, cosmétologiques et de santé : gestion, production et valorisation

parcours maîtrise des process de fabrication

33 Bordeaux - CFA Leem Apprentissage Nouvelle-Aquitaine

Site de formation : 33 Bordeaux - Unité de formation des sciences pharmaceutiques

licence pro Métiers de la qualité

parcours laboratoires de biologie médicale et établissements de santé

33 Talence - CFA université de Bordeaux

Site de formation :

33 Bordeaux - Unité de formation des sciences pharmaceutiques

Niveau 1 : bac + 5

Diplôme d'ingénieur

diplôme d'ingénieur de l'ENSCBP de l'Institut polytechnique de Bordeaux spécialité chimie et génie physique

86 Poitiers - CFA Sup Nouvelle-Aquitaine

Site de formation : 33 Pessac - ENSCBP

diplôme d'ingénieur de l'ENSCBP de l'Institut polytechnique de Bordeaux spécialité matériaux

86 Poitiers - CFA Sup Nouvelle-Aquitaine

Site de formation : 33 Pessac - ENSCBP

diplôme d'ingénieur de l'ENSCBP de l'Institut polytechnique de Bordeaux spécialité matériaux composites et mécanique

86 Poitiers - CFA Sup Nouvelle-Aquitaine

Site de formation : 33 Pessac - ENSCBP

diplôme d'ingénieur du CNAM spécialité matériaux en partenariat avec l'ISIP

16 L'Isle-d'Espagnac - CFA de la Chambre de commerce et d'industrie de la Charente - campus CIFOP

Master indifférencié (recherche et professionnel)

master Biologie, santé, sciences du médicament spécialité génie physiologique biotechnologique et informatique

parcours cursus master en ingénierie (CMI Figure) :

génie physiologique, biotechnologique et informatique

86 Poitiers - CFA Sup Nouvelle-Aquitaine

Sites de formation :

86 Poitiers - Faculté de sciences fondamentales et appliquées

master Sciences du médicament

parcours analyse chimique et contrôle qualité du médicament et autres produits de santé (M2)

parcours management international :

développement pharmaceutique, production et

qualité opérationnelle (M2)

parcours responsabilités et management qualité

dans les industries de santé (M2)

parcours technologies pour la santé (M1 et M2)

33 Bordeaux - CFA Leem Apprentissage Nouvelle-Aquitaine

Site de formation : 33 Bordeaux - Unité de formation des sciences pharmaceutiques

Master professionnel

master pro Chimie spécialité chimie analytique et qualité

parcours cursus master en ingénierie

(CMI Figure) : chimie analytique et qualité

86 Poitiers - CFA Sup Nouvelle-Aquitaine

Site de formation :

86 Poitiers - Faculté de sciences fondamentales et appliquées

Master recherche

master Chimie spécialité biomolécules, catalyse et environnement

parcours chimie verte et chimie organique pour le vivant (M2)

parcours chimie verte, catalyse et environnement (M2)

parcours cursus master en ingénierie (CMI Figure) (M2)

86 Poitiers - CFA Sup Nouvelle-Aquitaine

Site de formation :

86 Poitiers - Faculté de sciences fondamentales et appliquées

COMMERCE, MARKETING, VENTE

Le commerce de détail concerne la vente de marchandises à des particuliers. Quant au commerce de gros, il s'agit des entreprises qui vendent ou achètent des biens ou des services à d'autres entreprises ou acheteurs professionnels. Grands groupes ou petites entreprises, tous emploient des commerciaux dont l'objectif est de développer la clientèle et faire croître le chiffre d'affaires. Le secteur recouvre une diversité de métiers et de conditions d'exercice ; allant du salarié, au travailleur indépendant, franchisé ou à son compte.

Les commerces de proximité regroupent les activités répondant à des besoins quotidiens courants ou de dépannage et proposent des emplois de vendeurs.

Dans la grande distribution, les jeunes diplômés débute souvent en tant que vendeur, puis chef de rayon pour évoluer vers un poste de chef de secteur. Dans le secteur du « B to B », qui désigne les activités d'échanges commerciaux entre les entreprises (Business to Business), les recrutements concernent les fonctions commerciales pour des emplois de vendeurs-itinérants, cadres commerciaux et technico-commerciaux. Pour faire face à la concurrence, les fonctions commerciales et marketing sont celles qui recrutent le plus de cadres pour des postes de manager d'équipes ou de directeur de magasin. Le domaine de la vente en ligne a fait évoluer les métiers du commerce et face à l'explosion des achats sur internet, les compétences en e-commerce et e-marketing sont très appréciées.

TÉMOIGNAGE

Thomas, 2^e année BTS Management des unités commerciales

« Après un bac pro commerce, j'ai choisi de poursuivre mes études en apprentissage et j'ai choisi le BTS MUC. Je travaille dans un magasin spécialisé dans les produits d'aménagement de la maison. Mon métier ici se décompose en deux parties. Il y a la partie vente conseil. Je fais des devis d'installation ou je renseigne les clients. Je m'occupe de ma zone d'exposition. Et l'autre partie, c'est la vente service, qui consiste au rangement des produits, à la préparation de commandes et au service client. Venant de bac pro commerce, le BTS MUC, c'est la suite donc je m'attendais à voir des choses que je connaissais déjà ou au moins voir la suite, c'est complètement vrai. Le management, c'est ce qui me plaît le plus dans toutes les matières. Ce qui me sert le plus par rapport à ce que j'apprends à l'école, c'est le droit. Par exemple, pour signer tous les documents financiers, tout ce qui est écoute client, tout ce qui est méthode de vente, on les retranscrit directement ici.

CHIFFRES CLÉS DANS LA RÉGION

RÉPARTITION DES EMPLOIS
PAR NIVEAU DE DIPLÔME
(ACTIFS DE MOINS DE 30 ANS)

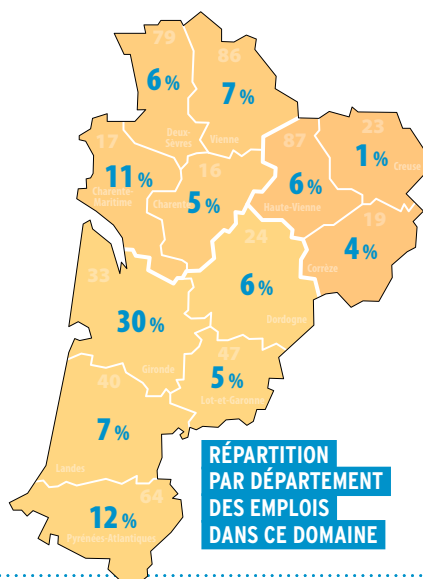
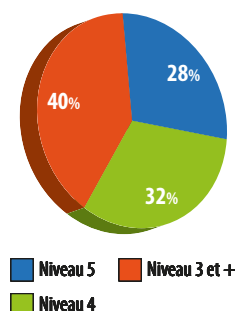

RÉPARTITION
PAR DÉPARTEMENT
DES EMPLOIS
DANS CE DOMAINE

RÉPARTITION PAR
TYPE DE CONTRAT
(ACTIFS DE MOINS DE 30 ANS)

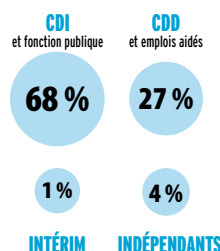

TAUX DE MIXITÉ

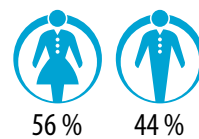

TAUX D'INSERTION
DES APPRENTIS
(7 MOIS APRÈS LA SORTIE
DE FORMATION)

66%

Source : INSEE RP 2014 - Enquête IPA - Traitement Aquitaine Cap Métiers et Rectorat de Bordeaux

DIPLÔMES ET LIEUX DE FORMATION

Niveau 5 : CAP ou équivalent

Certificat d'aptitude professionnelle

CAP Employé de commerce multi-spécialités

- 17 Lagord - CFA de la Chambre de métiers et de l'artisanat de la Charente-Maritime
 17 Saintes - CFA commerce
 19 Brive-la-Gaillarde - UFA Danton
 23 Guéret - CFA de la CCI
 24 Bergerac - CFA du Grand Bergeracois
 24 Boulazac - CFA de la Chambre de Commerce et d'Industrie Dordogne (École Hôtelière du Périgord - École de Commerce - Esaal)
 33 La Teste-de-Buch - CFA COBAS - BASSIN Formation
 33 Libourne - ICFA
 33 Reignac - Centre de formation multimétiers de la Haute Gironde Guy Mazaubert
 40 Mont-de-Marsan - CFA des métiers de l'artisanat des Landes
 47 Marmande - CFA - Cité de la Formation - Marmande
 64 Bayonne - CFA de l'Agglomération Côte Basque-Adour
 64 Pau - CFA du lycée St-Cricq
 79 Niort - CFA de la Chambre de métiers et de l'artisanat des Deux-Sèvres
 86 Poitiers - CFA de la Chambre de commerce et d'industrie de la Vienne - Maison de la formation
 87 Limoges - UFA Marcel Pagnol

CAP Employé de vente spécialisé option A produits alimentaires

- 16 Barbezieux-St-Hilaire - CFA de la Chambre de métiers et de l'artisanat de la Charente - site de Barbezieux
 17 Lagord - CFA de la Chambre de métiers et de l'artisanat de la Charente-Maritime
 17 Saintes - CFA commerce
 19 Brive-la-Gaillarde - UFA Danton
 19 Tulle - CFA les 13 Vents - EIMCL
 23 Guéret - CFA de la CCI
 24 Bergerac - CFA du Grand Bergeracois
 24 Boulazac - CFA de la Chambre de Commerce et d'Industrie Dordogne (École Hôtelière du Périgord - École de Commerce - Esaal)
 33 La Teste-de-Buch - CFA COBAS - BASSIN Formation
 33 Libourne - ICFA
 33 Reignac - Centre de formation multimétiers de la Haute Gironde Guy Mazaubert
 40 Mont-de-Marsan - CFA des métiers de l'artisanat des Landes
 47 Marmande - CFA - Cité de la Formation - Marmande
 64 Bayonne - CFA de l'Agglomération Côte Basque-Adour
 64 Pau - CFA du lycée St-Cricq
 79 Niort - CFA de la Chambre de métiers et de l'artisanat des Deux-Sèvres
 86 Poitiers - CFA de la Chambre de commerce et d'industrie de la Vienne - Maison de la formation
 87 Limoges - UFA Marcel Pagnol

CAP Employé de vente spécialisé option B produits d'équipement courant

- 16 Cognac - CFA de la Chambre de métiers et de l'artisanat de la Charente - site de Cognac
 17 Lagord - CFA de la Chambre de métiers et de l'artisanat de la Charente-Maritime
 17 Saintes - CFA commerce
 19 Brive-la-Gaillarde - UFA Danton
 19 Tulle - CFA les 13 Vents - EIMCL
 23 Guéret - CFA de la CCI
 24 Bergerac - CFA du Grand Bergeracois
 24 Boulazac - CFA de la Chambre de Commerce et d'Industrie Dordogne (École Hôtelière du Périgord - École de Commerce - Esaal)
 33 La Teste-de-Buch - CFA COBAS - BASSIN Formation
 33 Libourne - ICFA
 40 Mont-de-Marsan - CFA des métiers de l'artisanat des Landes
 47 Marmande - CFA - Cité de la Formation - Marmande
 64 Bayonne - CFA de l'Agglomération Côte Basque-Adour
 64 Pau - CFA du lycée St-Cricq
 79 Niort - CFA de la Chambre de métiers et de l'artisanat des Deux-Sèvres
 86 Poitiers - CFA de la Chambre de commerce et d'industrie de la Vienne - Maison de la formation
 87 Limoges - UFA Marcel Pagnol

CAP Fleuriste

- 17 Saintes - CFA commerce (en 1 an, 2 ans)
 19 Voutezac - Site de Brive-Voutezac - CFAA de la Corrèze
 33 Artigues-près-Bordeaux - CFA de la Fédération régionale des MFR de Nouvelle-Aquitaine
Site de formation :
 47 Castelmoron-sur-Lot - MFR de la Vallée du Lot
 40 Mont-de-Marsan - CFA des métiers de l'artisanat des Landes
 86 St-Benoît - CFA de la Chambre de métiers et de l'artisanat de la Vienne

CAP Vendeur-magasinier en pièces de rechange et équipements automobiles

- 40 Mont-de-Marsan - CFA des métiers de l'artisanat des Landes
 87 Limoges - UFA St-Exupéry

Certificat technique des métiers

CTM Vendeur en boulangerie-pâtisserie

- 86 St-Benoît - CFA de la Chambre de métiers et de l'artisanat de la Vienne (en 1 an)

Titre professionnel

Employé(e) commercial(e) en magasin

- 33 Artigues-près-Bordeaux - CFA de la Fédération régionale des MFR de Nouvelle-Aquitaine
Site de formation :
 33 Gironde-sur-Dropt - Centre de formation Beauséjour

Niveau 4 : bac ou équivalent

Baccalauréat professionnel

bac pro Accueil - relation clients et usagers

- 24 Boulazac - CFA de la Chambre de Commerce et d'Industrie Dordogne (École Hôtelière du Périgord - École de Commerce - Esaal)
 33 Artigues-près-Bordeaux - CFA de la Fédération régionale des MFR de Nouvelle-Aquitaine
Site de formation :
 24 Salignac-Eyvigues - MFR du Périgord noir
 33 Bordeaux - CFA des métiers de La Poste - Midi-Atlantique
Site de formation :
 33 Bordeaux - LP Trégy Rive de Garonne (en 1 an, 3 ans)
 87 Limoges - LP Marcel Pagnol
 33 Bordeaux - ICFA
 86 Poitiers - CFA académique
Site de formation : 79 Niort - LP Thomas Jean Main
 87 Limoges - UFA Marcel Pagnol (en 2 ans)

bac pro Commerce

- 16 L'Isle-d'Espagnac - CFA de la Chambre de commerce et d'industrie de la Charente - campus CIFOP
 17 Lagord - CFA de la Chambre de métiers et de l'artisanat de la Charente-Maritime
 17 Saintes - CFA commerce
 19 Brive-la-Gaillarde - UFA Danton
 23 Guéret - CFA de la CCI
 24 Bergerac - CFA du Grand Bergeracois
 24 Boulazac - CFA de la Chambre de Commerce et d'Industrie Dordogne (École Hôtelière du Périgord - École de Commerce - Esaal)
 33 La Teste-de-Buch - CFA COBAS - BASSIN Formation
 33 Libourne - ICFA
 33 Reignac - Centre de formation multimétiers de la Haute Gironde Guy Mazaubert
 40 Mont-de-Marsan - CFA des métiers de l'artisanat des Landes
 47 Marmande - CFA - Cité de la Formation - Marmande
 64 Bayonne - CFA de l'Agglomération Côte Basque-Adour
 64 Pau - CFA du lycée St-Cricq
 79 Parthenay - CFA de la Chambre de métiers et de l'artisanat des Deux-Sèvres
 86 Mignaloux-Beauvoir - CFA régional des maisons familiales rurales Poitou-Charentes
Site de formation : 79 Val-en-Vignes - MFR Le Terra
 86 Poitiers - CFA académique
Sites de formation : 17 La Rochelle - LP Pierre Doriole possible en 1^{re} et terminale
 79 Niort - LP Thomas Jean Main
 86 Poitiers - CFA de la Chambre de commerce et d'industrie de la Vienne - Maison de la formation
 87 Limoges - UFA Marcel Pagnol

bac pro Technicien conseil vente en alimentation option produits alimentaires

- 86 Mignaloux-Beauvoir - CFA régional des maisons familiales rurales Poitou-Charentes
Sites de formation : 16 Jarnac - MFR de Jarnac en 1^{re} et terminale
 79 Val-en-Vignes - MFR Le Terra en 1^{re} et terminale

bac pro Technicien conseil vente en animalerie

79 Niort - CFA agricole des Deux-Sèvres (en 2 ans)
1^{re} et terminale uniquement

bac pro Vente (prospection, négociation, suivi de clientèle)

24 Boulazac - CFA de la Chambre de Commerce et d'Industrie Dordogne (École Hôtelière du Périgord - École de Commerce - Esaal)

Brevet professionnel

BP Fleuriste

17 Saintes - CFA commerce

19 Voutezac - Site de Brive-Voutezac - CFAA de la Corrèze

33 Artigues-près-Bordeaux - CFA de la Fédération régionale des MFR de Nouvelle-Aquitaine
Site de formation :

47 Castelmoron-sur-Lot - MFR de la Vallée du Lot

33 Eysines - CFA le Vigeon

Site de formation :

33 Camblanes-et-Meynac - LP Flora Tristan

40 Mont-de-Marsan - CFA des métiers de l'artisanat des Landes

Brevet technique des métiers

BTM Fleuriste

86 St-Benoît - CFA de la Chambre de métiers et de l'artisanat de la Vienne

Mention complémentaire

MC Vendeur spécialisé en alimentation

86 Poitiers - CFA académique

Site de formation :

79 Chef-Boutonne - LP Jean François Cail

MC Vendeur-conseil en produits techniques pour l'habitat

86 Poitiers - CFA académique

Site de formation : **17 Surgères** - LPO du Pays d'Aunis

Titre enregistré au RNCP

Vendeur conseiller sport

64 Lescar - CFA des commerces de sport loisirs

Site de formation :

64 Lescar - CNPC École supérieure de commerce du sport

Vendeur de l'électrodomestique et du multimédia

33 Lormont - CFA Ducretet Aquitaine

Titre professionnel

Responsable de rayon

33 Artigues-près-Bordeaux - CFA de la Fédération régionale des MFR de Nouvelle-Aquitaine

Site de formation : **24 La Force** - MFR du Bergeracois

33 Pessac - CFA de l'AFPA Bordeaux Pessac

Niveau 3 : bac + 2

Brevet de maîtrise

BM Fleuriste

17 Saintes - CFA commerce

86 St-Benoît - CFA de la Chambre de métiers et de l'artisanat de la Vienne

Brevet de technicien supérieur

BTS Commerce international (diplôme à référentiel commun européen)

16 Cognac - CFA de la Chambre de commerce et d'industrie de la Charente - site de Cognac

BTS Management des unités commerciales

16 L'Isle-d'Espagnac - CFA de la Chambre de commerce et d'industrie de la Charente - campus CIFOP

17 Saintes - CFA commerce

24 Boulazac - Centre interprofessionnel de formation d'apprentis des PME

24 Boulazac - CFA de la Chambre de Commerce et d'Industrie Dordogne (École Hôtelière du Périgord - École de Commerce - Esaal)

33 Bordeaux - CFA du lycée Gustave Eiffel, possibilité de signer un contrat d'apprentissage en cours de scolarité

33 Bordeaux - ICFA

33 La Teste-de-Buch - CFA COBAS - BASSIN Formation

33 Reignac - Centre de formation multimétiers de la Haute Gironde Guy Mazaubert

47 Clairac - CFA du LP Porte du Lot

Site de formation :

47 Agen - Lycée Jean-Baptiste de Baudre

47 Marmande - CFA - Cité de la Formation - Marmande

64 Bayonne - CIFA-PME

86 Poitiers - CFA de la Chambre de commerce et d'industrie de la Vienne - Maison de la formation

Site de formation :

79 Niort - SUP'ITG Niort, école supérieure des métiers de la vente par alternance

BTS Métiers de l'esthétique-cosmétique-parfumerie option B : formation-marques

17 Lagord - CFA de la Chambre de métiers et de l'artisanat de la Charente-Maritime

BTS Négociation et digitalisation de la relation client

16 Cognac - CFA de la Chambre de commerce et d'industrie de la Charente - site de Cognac

24 Bergerac - CIFA-PME

24 Boulazac - CFA de la Chambre de Commerce et d'Industrie Dordogne (École Hôtelière du Périgord - École de Commerce - Esaal)

33 Bordeaux - ICFA, quelques places sont réservées pour les élèves inscrits au CFA des métiers de la Poste- Midi Atlantique à Bordeaux

33 La Teste-de-Buch - CFA COBAS - BASSIN Formation

47 Clairac - CFA du LP Porte du Lot

Site de formation : **47 Agen** - LP Antoine Lomet

64 Bayonne - CIFA-PME

86 Poitiers - CFA de la Chambre de commerce et d'industrie de la Vienne - Maison de la formation

Site de formation :

79 Niort - SUP'ITG Niort, école supérieure des métiers de la vente par alternance

BTS Technico-commercial

87 Limoges - UFAl Turgot

Commercialisation de biens et services industriels

33 Eysines - CFA le Vigeon

Site de formation : **33 Pessac** - Lycée Pape Clément

47 Clairac - CFA du LP Porte du Lot

Site de formation : **47 Marmande** - Lycée Val de Garonne

86 Poitiers - CFA académique

Sites de formation :

17 La Rochelle - LP de Rompsay

79 Niort - Lycée Paul Guérin

Énergie et environnement

86 Poitiers - CFA académique

Site de formation : **17 La Rochelle** - LP de Rompsay

Équipements et systèmes

64 Pau - CFA du lycée St-Cricq

86 Poitiers - CFA académique

Site de formation : **17 La Rochelle** - LP de Rompsay

Matériaux du bâtiment

47 Clairac - CFA du LP Porte du Lot

Site de formation : **47 Villeneuve-sur-Lot** - LPO

Georges Leygues - Louis Couffignal

86 Poitiers - CFA académique

Site de formation : **17 Royan** - LP de l'Atlantique

Nautismes et services associés

33 Gujan-Mestras - CFA des métiers de la mer

86 Poitiers - CFA académique

Site de formation : **17 La Rochelle** - LP de Rompsay

Véhicules industriels et équipements automobiles

33 Gujan-Mestras - CFA des métiers de la mer

Brevet de technicien supérieur agricole

BTSA Technico-commercial

Agrofournitures

19 Voutezac - Site de Brive-Voutezac - CFAA de la Corrèze

Animaux d'élevage et de compagnie

86 Mignaloux-Beauvoir - CFA régional des maisons

familiales rurales Poitou-Charentes

Site de formation : **17 St-Genis-de-Saintonge** - MFR

de la Saintonge et de l'Aunis

Jardin et végétaux d'ornement

17 Saintes - CFA agricole de la Charente-Maritime

19 Voutezac - Site de Brive-Voutezac - CFAA de la Corrèze

64 Oloron-Ste-Marie - CFA agricole des

Pyrénées-Atlantiques

Produits alimentaires et boissons

19 Voutezac - Site de Brive-Voutezac - CFAA de la Corrèze

86 Mignaloux-Beauvoir - CFA régional des maisons

familiales rurales Poitou-Charentes

Site de formation : **86 Chauvigny** - MFR de Chauvigny

Produits de la filière forêt bois

19 Voutezac - Site de Brive-Voutezac - CFAA de la Corrèze

Site de formation : **19 Meymac** - Ecole forestière

Vins et spiritueux

24 Coulounieix-Chamiers - CFA agricole de la Dordogne

Site de formation :

24 Sigoulès - Lycée agricole privé le Cluzeau

86 Mignaloux-Beauvoir - CFA régional des maisons

familiales rurales Poitou-Charentes

Site de formation :

16 Cherves-Richemont - MFR des Charentes

Certificat de spécialisation (agriculture)

CS Responsable technico-commercial en agroéquipements

86 Rouillé - CFA agricole de la Vienne

CS Responsable technico-commercial en agrofournitures

86 Mignaloux-Beauvoir - CFA régional des maisons familiales rurales Poitou-Charentes

Site de formation :

79 Bressuire - MFR Sèvreval de Bressuire

86 Rouillé - CFA agricole de la Vienne

Diplôme universitaire de technologie

DUT Techniques de commercialisation

33 Talence - CFA université de Bordeaux

Sites de formation :

24 Périgueux - IUT de Bordeaux

33 Bordeaux - IUT de Bordeaux - Site de Bordeaux-Bastide (en 1 an, 2 ans)

86 Poitiers - CFA Sup Nouvelle-Aquitaine

Site de formation : 86 Châtelleraut - IUT de

Poitiers-Châtelleraut-Niort possible en 2^e année

Titre enregistré au RNCP

Attaché commercial (réseau Négoventis)

17 Saintes - CFA commerce

87 Limoges - CFA de l'Enseignement Supérieur de la Région Limousin

Site de formation : 19 Brive-la-Gaillarde - INISUP

Gestionnaire commercial, spécialisé sport (CNPC)

64 Lescar - CFA des commerces de sport loisirs

Site de formation :

64 Lescar - CNPC École supérieure de commerce du sport

Gestionnaire d'unité commerciale option généraliste ou spécialisée (réseau Négoventis)

16 L'Isle-d'Espagnac - CFA de la Chambre de commerce et d'industrie de la Charente - campus CIFOP spécialité commerce et distribution

87 Limoges - CFA de l'Enseignement Supérieur de la Région Limousin

Site de formation :

87 Limoges - École Supérieure du Commerce et des Services de la CCI de Limoges et de la Haute-Vienne

Titre professionnel

Assistant(e) commercial(e)

33 Pessac - CFA de l'AFPA Bordeaux Pessac

64 Bayonne - CFA de l'AFPA Bayonne

Manager d'univers marchand

64 Bayonne - CFA de l'Agglomération Côte Basque-Adour

Niveau 2 : bac + 3

Licence professionnelle

licence pro Commerce et distribution

parcours management et gestion du rayon

33 Talence - CFA université de Bordeaux

Site de formation :

33 Pessac - Faculté d'économie, gestion et AES

87 Limoges - CFA de l'Enseignement Supérieur de la Région Limousin

Site de formation : 87 Limoges - IUT du Limousin

parcours droit des métiers des vins et spiritueux

86 Poitiers - CFA Sup Nouvelle-Aquitaine

Site de formation :

16 Segonzac - Faculté de droit et sciences sociales - site Segonzac

licence pro Commerce spécialité marketing des services et technologies de l'information et de la communication

86 Poitiers - CFA Sup Nouvelle-Aquitaine

Site de formation : 17 La Rochelle - IUT de La Rochelle

licence pro Commercialisation de produits et services

parcours digital business

33 Talence - CFA université de Bordeaux

Site de formation :

33 Bordeaux - IUT de Bordeaux - Site de Bordeaux-Bastide

licence pro E-commerce et marketing numérique

parcours e-commerce, e-marketing : gestionnaire de projets

33 Talence - CFA université de Bordeaux

Site de formation :

33 Bordeaux - IUT de Bordeaux - Site de Bordeaux-Bastide

licence pro Gestion des achats et des approvisionnements

parcours acheteur

33 Talence - CFA université de Bordeaux

Site de formation :

33 Bordeaux - IUT de Bordeaux - Site de Bordeaux-Bastide

licence pro Management des activités commerciales

parcours gestion de la relation client

87 Limoges - CFA de l'Enseignement Supérieur de la Région Limousin

Site de formation : 87 Limoges - IUT du Limousin

licence pro Métiers du commerce international

parcours management des projets en commerce international

33 Talence - CFA université de Bordeaux

Site de formation :

33 Bordeaux - IUT de Bordeaux - Site de Bordeaux-Bastide

licence pro Technico-commercial

parcours technico-commercial en instrumentation biotechnologique et biomédicale

86 Poitiers - CFA Sup Nouvelle-Aquitaine

Site de formation :

86 Poitiers - Faculté de sciences fondamentales et appliquées

parcours développement et gestion d'une clientèle de professionnels - produits techniques

86 Châtelleraut - IUT de Poitiers-Châtelleraut-Niort

Titre enregistré au RNCP

Acheteur industriel

17 Saintes - CFA commerce

Site de formation :

17 Rochefort - Institut supérieur des achats et des approvisionnements (en 1 an, 2 ans)

24 Boulazac - CFA de la Chambre de Commerce et d'Industrie Dordogne (École Hôtelière du Périgord - École de Commerce - Esaal)

Site de formation :

24 Savignac-les-Églises - École supérieure d'achats, approvisionnements et logistique

Diplôme d'études supérieures en commerce et management opérationnel (programme Bachelor Business)

16 L'Isle-d'Espagnac - CFA de la Chambre de commerce et d'industrie de la Charente - campus CIFOP

Site de formation :

16 L'Isle-d'Espagnac - Groupe Sup de Co La Rochelle - campus CIFOP possible en 2^e et 3^e années

Diplôme management relations clients (programme bachelor)

64 Pau - CFA de l'école supérieure de commerce de Pau

Site de formation :

64 Pau - Groupe ESC Pau possible en 3^e année

Diplôme supérieur de gestion et commerce (programme Kedge Bachelor)

64 Bidart - CFA de la CCI de Bayonne (ESTIA - Kedge Business School)

Site de formation :

64 Bayonne - Kedge Business School possible en 3^e année

Responsable commercial pour l'agroalimentaire

86 Poitiers - CFA de la Chambre de commerce et d'industrie de la Vienne - Maison de la formation

Site de formation :

79 Niort - SUP'GT Niort, école supérieure des métiers de la vente par alternance

Responsable de développement commercial (réseau Négoventis)

16 Cognac - CFA de la Chambre de commerce et d'industrie de la Charente - site de Cognac

87 Limoges - CFA de l'Enseignement Supérieur de la Région Limousin

Site de formation : 19 Brive-la-Gaillarde - INISUP

Responsable de la distribution (réseau Négoventis)

16 L'Isle-d'Espagnac - CFA de la Chambre de commerce et d'industrie de la Charente - campus CIFOP

17 Saintes - CFA commerce

24 Boulazac - CFA de la Chambre de Commerce et d'Industrie Dordogne (École Hôtelière du Périgord - École de Commerce - Esaal)

Site de formation : 24 Boulazac - LP privé de la CCI - École de commerce de la CCI Dordogne

Responsable du développement de l'unité commerciale

33 Bordeaux - CFA de la profession bancaire
lieu des cours : Greta Sud Aquitaine, 18 avenue du Maréchal Soult à Bayonne

Responsable en commerce international (réseau Négoventis)

87 Limoges - CFA de l'Enseignement Supérieur de la Région Limousin

Site de formation : 19 Brive-la-Gaillarde - INISUP

Niveau 1 : bac + 5

Master indifférencié (recherche et professionnel)

master Management et commerce international

parcours commerce international et pays émergents (M1 et M2)

33 Pessac - CFA Université Bordeaux Montaigne

Site de formation : 33 Pessac - UFR langues et civilisations

master Management et commerce international

parcours achats et logistique à l'international (M2)

64 Bayonne - CFA universitaire de l'UPPA

Site de formation :

64 Bayonne - IAE Pau-Bayonne, École universitaire de management - Campus Bayonne

master Stratégie et marketing spécialité management des projets marketing

86 Poitiers - CFA Sup Nouvelle-Aquitaine

Site de formation :

79 Niort - Institut d'administration des entreprises
possible en M2

master Stratégie et marketing spécialité stratégie et management de la communication

86 Poitiers - CFA Sup Nouvelle-Aquitaine

Site de formation :

86 Poitiers - Institut d'administration des entreprises
possible en M2

Diplôme d'école de commerce visé de niveau bac + 4 ou 5

Diplôme de Kedge Business School programme grande école

33 Bordeaux - ICFA

Site de formation :

33 Talence - Kedge Business School possible en 2^e et/ou 3^e année

Diplôme de l'École supérieure de commerce de La Rochelle

17 Châtaillon-Plage - CFA CIPECMA

Site de formation :

17 La Rochelle - Groupe Sup de Co La Rochelle
possible en 2^e et 3^e années

Diplôme de l'École supérieure de commerce de Pau

64 Pau - CFA de l'école supérieure de commerce de Pau

Site de formation :

64 Pau - Groupe ESC Pau possible en 2^e et 3^e années

TÉLÉPHONE

TCHAT

MAIL

**Les conseillers
de l'Onisep répondent
à vos questions
sur les formations,
les métiers
et l'orientation.**



**RETROUVEZ AUSSI
MONORIENTATIONENLIGNE
SUR VOTRE MOBILE
ET TÉLÉCHARGEZ L'APPLI**

CRÉATION ET PRODUCTION ARTISTIQUE

La création et la production artistique regroupent tous les métiers artistiques : artisanat d'art (bijouterie, ébénisterie, ferronnerie, orfèvrerie, vitraux...), design, art du spectacle, peinture, sculpture, photographie, facture d'instruments, travail du bois, du verre, graphisme, etc.

Hormis le design et quelques spécialités de l'artisanat d'art qui se portent bien, les métiers de la création et de la production artistique sont souvent associés à une situation précaire et fluctuante, au statut d'intermittent ou au chômage. De nombreux et nombreuses artistes exercent en parallèle un autre emploi plus rémunérateur.

Les métiers du design sont souvent exercés en free lance et la majorité des emplois se situent en Île-de-France.

La Nouvelle-Aquitaine est riche en créations artistiques

Porcelaine de Limoges, tapisseries d'Aubusson, Abbaye de St-Savin, Festival international de la Bande Dessinée d'Angoulême, Francfolies de La Rochelle, tournage de films et de séries (Les Demoiselles de Rochefort, La Guerre des Boutons à Rochechouart, Le Bonheur est dans le pré à St-Jean-de-Luz, Le Petit Nicolas, Un Village français en Limousin)... les créations et manifestations artistiques sont nombreuses dans la région et rayonnent partout en France et dans le monde.

Avec 3 500 professionnels des métiers d'art et plus de quarante formations en apprentissage répartis sur tout le territoire, la Nouvelle-Aquitaine continue de défendre et de promouvoir la création et la production artistique.

Sources : Région Nouvelle-Aquitaine, Institut national des métiers d'art

TÉMOIGNAGE

Benoît, ancien apprenti, bijoutier à son compte

« Je suis joaillier créateur et je travaille en indépendant dans un magasin. Mon métier consiste à réaliser des pièces pour des professionnels ou pour des particuliers sur leur demande à partir de pierres qu'ils nous amènent ou de dessins qu'ils ont en tête. Je suis rentré en tant qu'apprenti dans une vieille maison parisienne, il y a quelques années, et qui m'a formé, en alternance avec un centre de formations. Cela m'a permis de passer des diplômes tels que le CAP en bijouterie, puis une mention complémentaire en joaillerie et petit à petit j'ai voulu ouvrir mon magasin pour avoir mon propre point de vente à Paris. Le client arrive avec une idée et on doit réaliser une pièce pour lui. Donc on peut la dessiner tout d'abord avec lui, lui donner une réalisation à la gouache. Ce que je préfère c'est la satisfaction des clients quand ils arrivent avec un projet et qu'ils repartent avec la concrétisation de leur projet.

CHIFFRES CLÉS DANS LA RÉGION

RÉPARTITION DES EMPLOIS PAR NIVEAU DE DIPLÔME (ACTIFS DE MOINS DE 30 ANS)

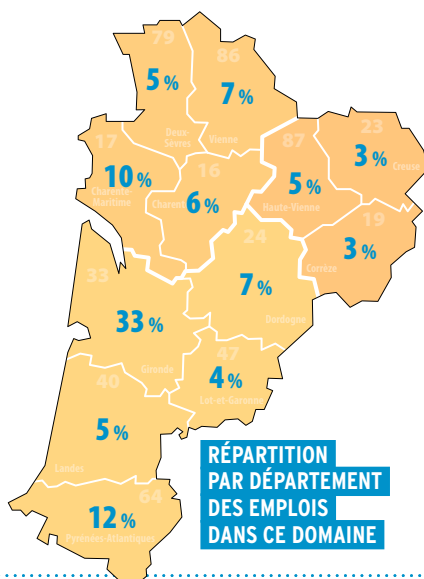
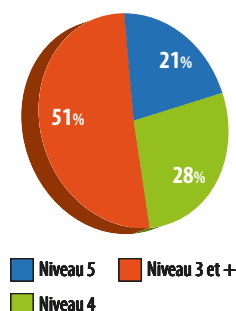

RÉPARTITION PAR TYPE DE CONTRAT (ACTIFS DE MOINS DE 30 ANS)

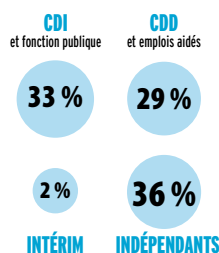

TAUX DE MIXITÉ

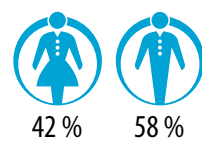

TAUX D'INSERTION DES APPRENTIS (7 MOIS APRÈS LA SORTIE DE FORMATION)

86%

Le nombre de sortants étant faible, le taux d'insertion est peu significatif.

Source : INSEE RP 2014 - Enquête IPA - Traitement Aquitaine Cap Métiers et Rectorat de Bordeaux

DIPLÔMES ET LIEUX DE FORMATION

Niveau 5 : CAP ou équivalent

Certificat d'aptitude professionnelle

CAP Art et techniques de la bijouterie-joaillerie *option bijouterie-joaillerie*
33 Eysines - CFA le Vigeant

CAP Ferronnier d'art

16 Barbezieux-St-Hilaire - CFA de la Chambre de métiers et de l'artisanat de la Charente - site de Barbezieux
24 Périgueux - BTP CFA de la Dordogne

CAP Signalétique et décors graphiques

17 Lagord - CFA de la Chambre de métiers et de l'artisanat de la Charente-Maritime

Mention complémentaire

MC Joaillerie

33 Eysines - CFA le Vigeant

Niveau 4 : bac ou équivalent

Brevet des métiers d'art

BMA Ferronnier d'art

24 Périgueux - BTP CFA de la Dordogne

Niveau 3 : bac + 2

Brevet de technicien supérieur

BTS Concepteur en art et industrie céramique
87 Limoges - CFA régional de la céramique

BTS Design de produits

40 St-Paul-lès-Dax - CFA bois et habitat
Site de formation :
40 St-Paul-lès-Dax - Lycée Haroun Tazieff

BTS Design d'espace

40 St-Paul-lès-Dax - CFA bois et habitat
Site de formation :
40 St-Paul-lès-Dax - Lycée Haroun Tazieff

Diplôme des métiers d'art

DMA Arts de l'habitat

option décors et mobiliers
spécialité ébénisterie

86 Poitiers - CFA académique
Site de formation : 17 Surgères - LPO du Pays d'Aunis

Niveau 2 : bac + 3

Licence professionnelle

licence pro Métiers du design

parcours design et éco-conception, produit et packaging

64 Bayonne - CFA universitaire de l'UPPA
Site de formation :
40 Mont-de-Marsan - IUT des Pays de l'Adour - Site de Mont-de-Marsan

licence pro Systèmes informatiques et logiciels spécialité création multimédia

86 Poitiers - CFA Sup Nouvelle-Aquitaine
Site de formation :
17 La Rochelle - Faculté des sciences et technologies

Niveau 1 : bac + 5

Master indifférencié (recherche et professionnel)

master Design

parcours interaction, innovation, service (M2)
33 Pessac - CFA Université Bordeaux Montaigne
Site de formation :
33 Pessac - UFR humanités

master Direction de projets ou établissements culturels

parcours ingénierie de projets culturels et interculturels (M2)
33 Pessac - CFA Université Bordeaux Montaigne
Site de formation :
33 Pessac - UFR humanités

master Langues étrangères appliquées

parcours direction de projets audiovisuels et numériques (M2)
86 Poitiers - CFA Sup Nouvelle-Aquitaine
Site de formation :
17 La Rochelle - Faculté des lettres, langues, arts et sciences humaines



ÉLECTRICITÉ, ÉNERGIE, ÉLECTRONIQUE

L'énergie devient plus verte. Il faut réduire les énergies fossiles, diminuer la part du nucléaire et développer les énergies renouvelables comme le solaire, l'éolien, la géothermie, la biomasse... Si les métiers de ce secteur conservent leurs missions fondamentales de produire, transporter, distribuer l'énergie, mettre en œuvre des équipements et des installations, ils doivent aussi contribuer à l'équilibre entre la production et la consommation et lutter contre le gaspillage. Ils intègrent les technologies numériques qui permettent d'interconnecter les installations sur un réseau, de recueillir et d'analyser des données, de contrôler, de réguler et d'agir en donnant des ordres à distance. Le périmètre des activités recouvre l'énergie électrique et thermique (production de chaleur ou de froid), la climatisation, le conditionnement de l'air. Les emplois se situent dans le domaine de l'habitat, de l'industrie, des milieux urbains, des sites de production, des réseaux et des infrastructures, des systèmes embarqués dans les avions, trains et automobiles. La dimension sécurité est omniprésente et transversale à tous ces secteurs.

Du CAP au doctorat, les diplômes et spécialités sont nombreux et les recruteurs s'intéressent à tous les paliers de formation. Toutefois, les formations de niveaux bac + 2 et au-delà permettent d'accéder plus rapidement à l'emploi.

TÉMOIGNAGE

Mickaël,
apprenti en licence professionnelle
Bâtiment basse consommation

« Je suis en apprentissage en licence pro, dans une société qui réalise des tests d'étanchéité à l'air. J'ai un bac scientifique et un BTS Fluide énergie environnement. J'ai choisi cette licence pro en décembre-janvier de ma 2^e année de BTS et postulé sur différentes entreprises. La société que j'ai eu la chance d'intégrer, est une PME avec plusieurs agences en France. En apprentissage, on peut être autonome. On peut aussi se faire des plaisirs et donc ma première paie est passée dans une moto d'occasion. C'est très pratique pour se rendre au travail, à l'école. Pourquoi cette licence pro ? C'est un métier très porteur d'essayer d'améliorer les consommations énergétiques des bâtiments. Pour moi, c'est l'avenir.

CHIFFRES CLÉS DANS LA RÉGION

RÉPARTITION DES EMPLOIS
PAR NIVEAU DE DIPLÔME
(ACTIFS DE MOINS DE 30 ANS)

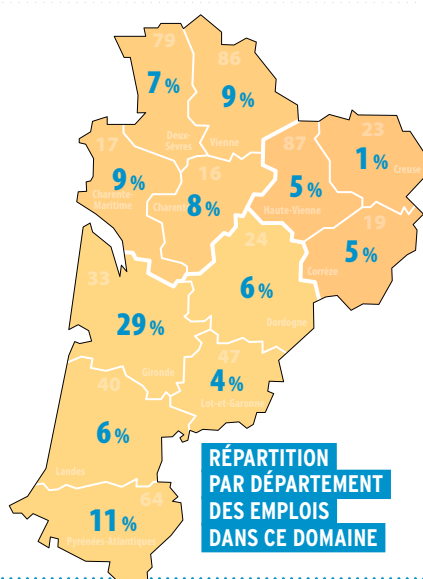
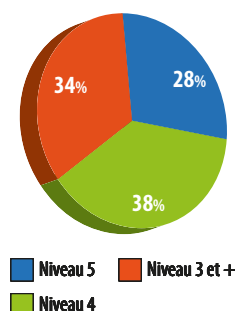

RÉPARTITION
PAR DÉPARTEMENT
DES EMPLOIS
DANS CE DOMAINE

RÉPARTITION PAR
TYPE DE CONTRAT
(ACTIFS DE MOINS DE 30 ANS)

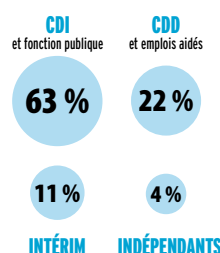

TAUX DE MIXITÉ

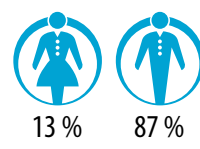

TAUX D'INSERTION
DES APPRENTIS
(7 MOIS APRÈS LA SORTIE
DE FORMATION)

73%

Source : INSEE RP 2014 - Enquête IPA - Traitement Aquitaine Cap Métiers et Rectorat de Bordeaux

DIPLÔMES ET LIEUX DE FORMATION

Niveau 5 : CAP ou équivalent

Certificat d'aptitude professionnelle

CAP Installateur en froid et conditionnement d'air

17 Lagord - CFA de la Chambre de métiers et de l'artisanat de la Charente-Maritime
33 Bordeaux - CFA Aspect Aquitaine
Site de formation :
33 Bordeaux - LP privé Ste-Famille Saintonge (en 1 an)
40 St-Paul-lès-Dax - CFA bois et habitat
Site de formation :
40 Morcenx - Lycée des métiers Jean Garnier
86 St-Benoît - CFA BTP de la Vienne

CAP Installateur thermique

16 Chasseneuil-sur-Bonnieure - CFA BTP de la Charente (en 1 an, 2 ans)
17 Lagord - CFA de la Chambre de métiers et de l'artisanat de la Charente-Maritime
17 La Rochelle - CFA des Compagnons du devoir Nouvelle-Aquitaine
17 Saintes - CFA BTP de la Charente-Maritime (en 1 an)
24 Chancelade - CFA des Compagnons du Devoir Nouvelle-Aquitaine
24 Périgueux - BTP CFA de la Dordogne (en 1 an, 2 ans)
33 Blanquefort - BTP CFA de la Gironde
40 Morcenx - BTP CFA des Landes (en 1 an)
47 Agen - BTP CFA du Lot-et-Garonne (en 1 an, 2 ans)
64 Pau - BTP CFA des Pyrénées-Atlantiques (en 1 an, 2 ans)
79 Parthenay - CFA de la Chambre de métiers et de l'artisanat des Deux-Sèvres (en 1 an)
86 St-Benoît - CFA BTP de la Vienne (en 1 an, 2 ans)
87 Limoges - CFA bâtiment Limoges

CAP Préparation et réalisation d'ouvrages électriques

16 Chasseneuil-sur-Bonnieure - CFA BTP de la Charente
17 Lagord - CFA de la Chambre de métiers et de l'artisanat de la Charente-Maritime
17 Saintes - CFA BTP de la Charente-Maritime (en 1 an, 2 ans)
19 Tulle - CFA du bâtiment
24 Boulazac - CFA de la Chambre de métiers et de l'artisanat interdépartementale section Dordogne
33 Bordeaux - CFA du lycée Gustave Eiffel
40 Morcenx - BTP CFA des Landes
47 Agen - BTP CFA du Lot-et-Garonne
64 Pau - CFA du lycée St-Cricq
Site de formation :
64 Gelos - Lycée des métiers de l'habitat et de l'industrie
79 Niort - CFA de la Chambre de métiers et de l'artisanat des Deux-Sèvres
86 St-Benoît - CFA de la Chambre de métiers et de l'artisanat de la Vienne
87 Limoges - CFA bâtiment Limoges

Mention complémentaire

MC Maintenance en équipement thermique individuel

17 Lagord - CFA de la Chambre de métiers et de l'artisanat de la Charente-Maritime
19 Tulle - CFA du bâtiment
24 Périgueux - BTP CFA de la Dordogne

Titre professionnel

Monteur-dépanneur frigoriste

47 Foulayronnes - CFA de l'AFPA Agen

Monteur(se) de réseaux électriques aéro-souterrains

24 Boulazac - CFA de l'AFPA Périgueux

Niveau 4 : bac ou équivalent

Baccalauréat professionnel

bac pro Métiers de l'électricité et de ses environnements connectés

16 L'Isle-d'Espagnac - CFA industriel Poitou-Charentes - campus CIFOP
17 Châtelailon-Plage - CFA industriel Poitou-Charentes
17 Saintes - CFA BTP de la Charente-Maritime
19 Tulle - CFA du bâtiment
24 Boulazac - CFA de la Chambre de métiers et de l'artisanat interdépartementale section Dordogne
33 Bordeaux - CFA des Compagnons du Devoir Nouvelle-Aquitaine
33 Bordeaux - CFA du lycée Gustave Eiffel
Autre site de formation :
40 Parentis-en-Born - LP St-Exupéry
40 Morcenx - BTP CFA des Landes
64 Assat - CFAI Adour
64 Pau - CFA du lycée St-Cricq
Site de formation : 64 Oloron-St-Marie - LP Guynemer
79 Niort - CFA de la Chambre de métiers et de l'artisanat des Deux-Sèvres (en 2 ans)
1^{re} et terminale uniquement
86 Poitiers - CFA académique
Site de formation :
79 St-Maixent-l'École - LPO du Haut Val de Sèvre possible en 1^{re} et terminale

86 Poitiers - CFA industriel Poitou-Charentes - Maison de la formation
86 St-Benoît - CFA de la Chambre de métiers et de l'artisanat de la Vienne

bac pro Technicien de maintenance des systèmes énergétiques et climatiques

17 Jonzac - CFA agricole de la Charente-Maritime (en 1 an)
19 Tulle - CFA du bâtiment (en 2 ans)
33 Bordeaux - CFA Aspect Aquitaine
Site de formation :
64 Pau - LP privé Beau Frêne uniquement en 1^{re} et terminale
33 Bordeaux - CFA des Compagnons du Devoir Nouvelle-Aquitaine
79 Parthenay - CFA de la Chambre de métiers et de l'artisanat des Deux-Sèvres (en 2 ans)
1^{re} et terminale uniquement élèves issus d'un CAP
86 St-Benoît - CFA BTP de la Vienne

bac pro Technicien du froid et du conditionnement d'air

86 Poitiers - CFA académique
Site de formation : 79 Bressuire - LP Léonard de Vinci possible en 1^{re} et terminale

bac pro Technicien en installation des systèmes énergétiques et climatiques

17 Saintes - CFA BTP de la Charente-Maritime
19 Tulle - CFA du bâtiment (en 2 ans)
33 Bordeaux - CFA des Compagnons du Devoir Nouvelle-Aquitaine
64 Pau - BTP CFA des Pyrénées-Atlantiques
86 Poitiers - CFA académique
Site de formation : 79 Bressuire - LP Léonard de Vinci possible en 1^{re} et terminale

Brevet professionnel

BP Électricien(ne)

17 Lagord - CFA de la Chambre de métiers et de l'artisanat de la Charente-Maritime
17 Saintes - CFA BTP de la Charente-Maritime
24 Boulazac - CFA de la Chambre de métiers et de l'artisanat interdépartementale section Dordogne
33 Bordeaux - CFA du lycée Gustave Eiffel
40 Morcenx - BTP CFA des Landes
64 Pau - CFA du lycée St-Cricq
Site de formation : 64 Gelos - Lycée des métiers de l'habitat et de l'industrie
87 Limoges - CFA bâtiment Limoges

BP Installateur, dépanneur en froid et conditionnement d'air

17 Lagord - CFA de la Chambre de métiers et de l'artisanat de la Charente-Maritime

BP Monteur en installations du génie climatique et sanitaire

16 Chasseneuil-sur-Bonnieure - CFA BTP de la Charente
17 Saintes - CFA BTP de la Charente-Maritime
19 Tulle - CFA du bâtiment (en 1 an)
24 Périgueux - BTP CFA de la Dordogne
24 Périgueux - CFA des lycées publics des Périgords
Site de formation :
24 Coulaures - LP des métiers du bâtiment
33 Blanquefort - BTP CFA de la Gironde
64 Pau - BTP CFA des Pyrénées-Atlantiques
79 Parthenay - CFA de la Chambre de métiers et de l'artisanat des Deux-Sèvres
86 St-Benoît - CFA BTP de la Vienne

Mention complémentaire

MC Technicien en énergies renouvelables option A : énergie électrique

17 Saintes - CFA BTP de la Charente-Maritime
19 Tulle - CFA du bâtiment
86 Poitiers - CFA académique
Site de formation : 16 Cognac - LP Louis Delage

MC Technicien en énergies renouvelables option B : énergie thermique

17 Saintes - CFA BTP de la Charente-Maritime
19 Tulle - CFA du bâtiment
64 Pau - BTP CFA des Pyrénées-Atlantiques
86 Poitiers - CFA académique
Site de formation :
16 Angoulême - LP métiers du bâtiment Sillac

MC Technicien(ne) ascensoriste (service et modernisation)

33 Eysines - CFA le Vigeon

MC Technicien(ne) en réseaux électriques

86 Poitiers - CFA académique

Site de formation : **86 Montmorillon** - LP Raoul Mortier

87 Limoges - CFA des Travaux Publics Limousin Auvergne

Site de formation :

19 Egletons - Ecole de formation initiale par alternance aux métiers des travaux publics

Titre enregistré au RNCP

Conseiller(e) services en électrodomestique et multimédia

33 Lormont - CFA Ducretet Aquitaine

Technicien(ne) services de la maison connectée

33 Lormont - CFA Ducretet Aquitaine

Technicien(ne) services de l'électrodomestique connecté

33 Lormont - CFA Ducretet Aquitaine

Titre professionnel

Technicien installateur en chauffage, climatisation, sanitaire et énergies renouvelables

33 Bordeaux - CFA de l'AFPA Bordeaux Caudéran

Technicien(ne) d'intervention en froid commercial et climatisation

47 Foulayronnes - CFA de l'AFPA Agen

Niveau 3 : bac + 2

Brevet de technicien supérieur

BTS Électrotechnique

24 Périgueux - CFA des lycées publics des Périgords

Site de formation :

24 Périgueux - Lycée Albert Claveille

33 Bordeaux - CFA des Compagnons du Devoir Nouvelle-Aquitaine

33 Bordeaux - CFA du lycée Gustave Eiffel

47 Clairac - CFA du LP Porte du Lot

Site de formation :

47 Agen - Lycée Jean-Baptiste de Baudre

64 Pau - CFA du lycée St-Cricq

79 Niort - CFA industriel Poitou-Charentes

86 Poitiers - CFA académique

Sites de formation :

16 Angoulême - Lycée Charles Augustin Coulomb

17 Saintes - Lycée Bernard Palissy

86 Châtellerauld - Lycée Edouard Branly

87 Limoges - UFAl Turgot

BTS Fluides, énergies, domotique option A génie climatique et fluidique

17 Châtellerauld-Plage - CFA industriel Poitou-Charentes

19 Tulle - CFA du bâtiment

40 St-Paul-lès-Dax - CFA bois et habitat

Site de formation :

33 Blanquefort - Lycée des métiers Léonard de Vinci

64 Anglet - CFA public de la Côte basque

Site de formation : **64 Anglet** - Lycée Cantau (3 ans)

86 Poitiers - CFA académique

Site de formation :

16 Angoulême - LP métiers du bâtiment Sillac

BTS Fluides, énergies, domotique

option B froid et conditionnement d'air

86 Poitiers - CFA académique

Site de formation :

16 Angoulême - LP métiers du bâtiment Sillac

BTS Fluides, énergies, domotique option C domotique et bâtiments communicants

19 Tulle - CFA du bâtiment

33 Bordeaux - CFA Aspect Aquitaine

Site de formation : **33 Bordeaux** - Lycée St-Genès La Salle

86 Poitiers - CFA académique

Site de formation : **79 Niort** - Lycée Paul Guérin

BTS Maintenance des systèmes

option B systèmes énergétiques et fluidiques

17 Châtellerauld-Plage - CFA industriel Poitou-Charentes

19 Tulle - CFAI Limousin

24 Coulounieix-Chamiers - CFAI Aquitaine

33 Bordeaux - CFA Aspect Aquitaine

Site de formation :

64 Pau - Lycée privé Immaculée Conception

33 Bruges - CFAI Aquitaine

33 Reignac - CFAI Aquitaine

Diplôme universitaire de technologie

DUT Génie électrique et informatique industrielle

86 Poitiers - CFA Sup Nouvelle-Aquitaine

Sites de formation :

16 Angoulême - IUT d'Angoulême possible en 2^e année

86 Poitiers - IUT de Poitiers-Châtellerauld-Niort

DUT Génie thermique et énergie

86 Poitiers - CFA Sup Nouvelle-Aquitaine

Site de formation :

86 Poitiers - IUT de Poitiers-Châtellerauld-Niort

Titre professionnel

Technicien supérieur d'études en génie climatique

64 Pau - BTP CFA des Pyrénées-Atlantiques

Niveau 2 : bac + 3

Licence professionnelle

licence pro Acoustique et vibrations

parcours électroacoustique et acoustique environnementale

86 Poitiers - CFA Sup Nouvelle-Aquitaine

Site de formation : **16 Angoulême** - IUT d'Angoulême

licence pro Énergie et génie climatique spécialité réhabilitation énergétique du patrimoine bâti

86 Poitiers - CFA Sup Nouvelle-Aquitaine

Site de formation :

17 La Rochelle - Faculté des sciences et technologies

licence pro Gestion et maintenance des installations énergétiques

parcours gestion technique des interventions en industrie nucléaire

33 Talence - CFA université de Bordeaux

Site de formation :

47 Agen - Département universitaire des sciences d'Agen

licence pro Maîtrise de l'énergie, électricité, développement durable

parcours gestion de l'énergie électrique - éco efficacité énergétique

86 Poitiers - CFA Sup Nouvelle-Aquitaine

Site de formation :

86 Poitiers - IUT de Poitiers-Châtellerauld-Niort

parcours éco-gestion de l'énergie électrique

parcours eco-gestion des réseaux des fluides

87 Limoges - CFA de l'Enseignement Supérieur de la Région Limousin

Site de formation :

19 Brive-la-Gaillarde - IUT du Limousin, site de Brive

licence pro Métiers de l'énergétique, de l'environnement et du génie climatique

33 Talence - CFA université de Bordeaux

Site de formation :

47 Agen - Département universitaire des sciences d'Agen

parcours expertise énergétique du bâtiment

parcours froid et conditionnement

64 Bayonne - CFA universitaire de l'UPPA

64 Pau - IUT des Pays de l'Adour

parcours optimisation énergétique des

entreprises agricoles

64 Hasparren - CFA agricole des Pyrénées-Atlantiques

Site de formation :

64 Pau - IUT des Pays de l'Adour

parcours valorisation des énergies renouvelables et transition énergétique

86 Poitiers - CFA Sup Nouvelle-Aquitaine

Site de formation :

86 Poitiers - IUT de Poitiers-Châtellerauld-Niort

Niveau 1 : bac + 5

Diplôme d'ingénieur

diplôme d'ingénieur de l'ENSEIRB

MATMECA de Bordeaux de l'Institut

polytechnique de Bordeaux

spécialité systèmes électroniques embarqués

86 Poitiers - CFA Sup Nouvelle-Aquitaine

Site de formation :

33 Talence - ENSEIRB MATMECA de Bordeaux

diplôme d'ingénieur de l'École spéciale de mécanique et d'électricité

75 Paris 09 - CFA SACEF

Site de formation :

33 Bordeaux - ESME Sudria

Titre enregistré au RNCP

Chef de projet systèmes embarqués

33 Mérignac - CFA du numérique

Site de formation :

33 Bordeaux - École supérieure technologies

électronique informatique infographie (Yhov campus)



TECHNIQUES INDUSTRIELLES

BAC PRO MEI : Maintenance des Equipements Industriels à ST MEDARD DE GUIZIERES (33)
BAC PRO TMSEC : Technicien de Maintenance en Systèmes Energétiques et Climatiques à PAU (64)
BTS MS : Maintenance des Systèmes - Option B Systèmes Energétiques et Fluidiques à PAU (64)
BTS Electrotechnique à Bordeaux (33)
BTS SN IR : Systèmes Numériques option A informatique et réseau à Bordeaux (33)



BATIMENT TRAVAUX PUBLICS (Bordeaux - 33)

CAP IFCA : Installateur en Froid et Conditionnement d'Air, en 1 an
CAP Maçon
BTS Bâtiment
BTS FED : Fluides, Energies, Domotique - Option B Froid et Conditionnement d'Air
BTS FED : Fluides, Energies, Domotique - Option C Domotique et Bâtiments Communicants
BTS EEC : Etudes et Economie de la Construction
BTS TP : Travaux Publics



TERTIAIRE (Bordeaux - 33)

BTS AG PME PMI : Assistant de Gestion PME PMI



COMMERCE VENTE (Bordeaux - 33)

BTS MUC : Management des Unités Commerciales
BTS NRC : Négociation et Relation Client



ARTS ET CULTURE (Bordeaux - 33)

BTS Audiovisuel (options : Gestion de Production, Montage, Son, Image, Techniques d'Ingénierie)



SANTE SOCIAL et BIEN ETRE

MCAD : Mention Complémentaire Aide à Domicile à BORDEAUX (33), PERIGUEUX(24) et PAU (64)
DEAES : Diplôme d'Etat d'Accompagnant Educatif et Social à BORDEAUX (33),
VILLENEUVE SUR LOT (47) et SAUBRIGUES (40)
CAP ATMFC : Assistant Technique en Milieu Familial et Collectif à PERIGUEUX (24)
CAP Accompagnant Educatif Petite Enfance sur 1 an à VILLENEUVE SUR LOT (47)
CAP Esthétique Cosmétique Parfumerie à PERIGUEUX (24)
BP Esthétique Cosmétique Parfumerie à PERIGUEUX (24)



HOTELLERIE RESTAURATION (Bordeaux - 33)

CAP APR : Agent Polyvalent de Restauration



AGRI AGRO ENVIRONNEMENT

BACHELOR EUROPEEN en Techniques d'Environnement à VILLENAVE D'ORNON (33)



CFA ASPECT AQUITAINE

CENTRE CLUNY - 54, Boulevard Godard - 33 300 BORDEAUX

Tel. 05 56 15 83 40

Mail : administration@aspect-aquitaine.fr

SIRET : 493 300 560 000 15 UAI : 0333199Y

www.aspect-aquitaine.fr



ENVIRONNEMENT, NETTOYAGE, SÉCURITÉ

Rendre propre, assainir, éliminer germes et bactéries dangereuses sont les finalités des métiers du nettoyage qui se pratiquent dans les locaux domestiques, commerciaux, ou industriels ; les hôpitaux, les villes... Selon les lieux d'exercice, les professionnels ont recours à des technologies et des savoir-faire spécifiques.

Le vaste secteur de l'environnement est concerné par de nombreuses problématiques : préserver les ressources naturelles et la biodiversité, réduire l'impact des activités humaines, économiser l'énergie et les matières premières, traiter les pollutions, gérer les déchets, concevoir la réglementation, éduquer. De ces préoccupations découlent des métiers dits « verts » entièrement consacrés à ces questions et des métiers « verdissants » qui intègrent dans leur cœur d'activité une dimension environnementale. Beaucoup d'emplois se situent dans les domaines de l'eau et de la gestion des déchets.

Le secteur de la sécurité, très transversal, porte sur les risques qu'ils soient environnementaux, liés aux installations et équipements ou aux comportements (vol, intrusion). Les professionnels ont à les identifier, les évaluer, les prévenir, les réduire.

Les formations de ces secteurs sont accessibles à partir de domaines d'études très divers comme les sciences de la vie et de la Terre, la physique et la chimie, les sciences industrielles, sans oublier l'économie, le droit, la communication. L'offre de formation des niveaux post-bac est étendue et diversifiée. Un volume important d'emplois est accessible aux qualifications de niveau 5.

TÉMOIGNAGE

Élodie, apprentie en BTSA Gestion et maîtrise de l'eau

« J'étudie comment rendre une eau potable, comment traiter une eau usée dans une station d'épuration, et comment gérer l'eau au niveau territorial. Dans ce BTS, on voit la ressource, la consommation, le rejet et le retour à la ressource.

Ça fait vraiment une boucle. Je suis en apprentissage dans une filiale de la Lyonnaise des eaux. Je suis dans l'équipe conformité. Je vais chez les gens, je regarde s'ils sont raccordés au réseau, si leurs eaux usées sont séparées du pluvial.

Je peux les conseiller si des travaux sont nécessaires pour rendre leur installation conforme.

CHIFFRES CLÉS DANS LA RÉGION

RÉPARTITION DES EMPLOIS
PAR NIVEAU DE DIPLÔME
(ACTIFS DE MOINS DE 30 ANS)

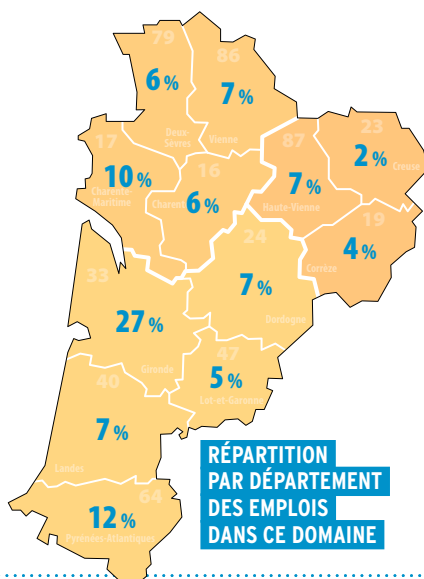
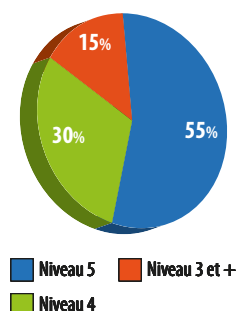

RÉPARTITION PAR
TYPE DE CONTRAT
(ACTIFS DE MOINS DE 30 ANS)

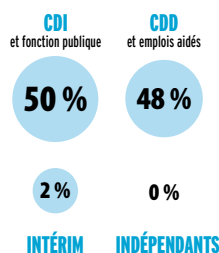

TAUX DE MIXITÉ

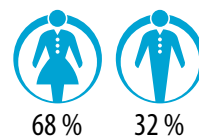

TAUX D'INSERTION
DES APPRENTIS
(7 MOIS APRÈS LA SORTIE
DE FORMATION)

68%

Source : INSEE RP 2014 - Enquête IPA - Traitement Aquitaine Cap Métiers et Rectorat de Bordeaux

DIPLÔMES ET LIEUX DE FORMATION

Niveau 5 : CAP ou équivalent

Certificat d'aptitude professionnelle

CAP Agent de propreté et d'hygiène

33 Pessac - CFA Propreté inhni Sud-Ouest
86 Mignaloux-Beauvoir - CFA régional des maisons familiales rurales Poitou-Charentes

Site de formation :

17 Chevancaux - MFR Forêt Environnement

CAP Assistant technique en milieux familial et collectif

33 Bordeaux - CFA Aspect Aquitaine

Site de formation :

24 Périgueux - LP privé St-Vincent de Paul

CAP Propreté de l'environnement urbain-collecte et recyclage

33 Artigues-près-Bordeaux - CFA des métiers de l'environnement - MPS Formation
86 Mignaloux-Beauvoir - CFA régional des maisons familiales rurales Poitou-Charentes

Site de formation :

17 Chevancaux - MFR Forêt Environnement

Niveau 4 : bac ou équivalent

Baccalauréat professionnel

bac pro Gestion des pollutions et protection de l'environnement

33 Artigues-près-Bordeaux - CFA des métiers de l'environnement - MPS Formation (en 2 ans)

86 Poitiers - CFA académique

Site de formation :

17 Pons - LPO Émile Combes

possible en 1^{re} et terminale

bac pro Hygiène, propreté, stérilisation

33 Pessac - CFA Propreté inhni Sud-Ouest

Brevet professionnel

BP Agent technique de prévention et de sécurité

86 Poitiers - CFA académique

Site de formation : 16 Angoulême - LP Jean Rostand

Niveau 3 : bac + 2

Brevet de technicien supérieur

BTS Environnement nucléaire

33 Reignac - CFAI Aquitaine Site de Reignac
ce BTS se déroule sur le site de Reignac du CFAI Aquitaine et au LP de l'Estuaire à Blaye

BTS Métiers de l'eau

17 Saintes - CFA agricole de la Charente-Maritime

BTS Métiers des services à l'environnement

33 Pessac - CFA Propreté inhni Sud-Ouest

86 Poitiers - CFA académique

Site de formation : 17 Pons - LPO Émile Combes

Brevet de technicien supérieur agricole

BTSA Gestion et maîtrise de l'eau

23 Ahun - Site de Ahun - CDFAA de la Creuse

40 Oeyreluy - CFA agricole et horticole des Landes

Diplôme universitaire de technologie

DUT Hygiène sécurité environnement

33 Bruges - CFAI Aquitaine

Site de formation : 33 Gradignan - IUT de Bordeaux

Niveau 2 : bac + 3

Licence professionnelle

licence pro Génie des procédés pour l'environnement

parcours procédés de dépollution et de valorisation

86 Poitiers - CFA Sup Nouvelle-Aquitaine

Site de formation :

86 Poitiers - IUT de Poitiers-Châtelleraut-Niort

licence pro Métiers de la protection et de la gestion de l'environnement

parcours aménagement et gestion des ressources en eau

40 Oeyreluy - CFA agricole et horticole des Landes

Site de formation :

64 Anglet - UFR sciences et techniques de la côte basque

licence pro Métiers de la santé : technologies

parcours gestion des eaux à usage santé

40 Oeyreluy - CFA agricole et horticole des Landes

Site de formation : 40 Dax - Institut du thermalisme

licence pro Sécurité des biens et des personnes

parcours prévention des risques et sûreté de fonctionnement

87 Limoges - CFA de l'Enseignement Supérieur de la Région Limousin

Site de formation : 19 Tulle - IUT du Limousin

Titre enregistré au RNCP

Responsable management durable QSE

86 Poitiers - CFA de la Chambre de commerce et d'industrie de la Vienne - Maison de la formation

Site de formation :

17 Rochefort - Institut européen de la qualité totale Poitou-Charentes

Niveau 1 : bac + 5

Master indifférencié (recherche et professionnel)

master Gestion des risques spécialité management des risques industriels et environnementaux

parcours management, qualité, sécurité, environnement (M2)

parcours sécurité incendie (M2)

86 Poitiers - CFA Sup Nouvelle-Aquitaine

Site de formation :

79 Niort - IRIAF Institut des risques industriels, assurantiels et financiers

master Sciences de l'environnement

parcours cursus master en ingénierie (CMI Figure) : géographie appliquée à la gestion des littoraux (M2)

86 Poitiers - CFA Sup Nouvelle-Aquitaine

Site de formation :

17 La Rochelle - Faculté des lettres, langues, arts et sciences humaines

HÔTELLERIE, RESTAURATION, TOURISME, LOISIRS

Les métiers de l'hôtellerie s'étendent de l'accueil à l'encadrement en établissement hôtelier, camping ou gîte et proposent de nombreux diplômes à tous les niveaux, du CAP Cuisine au BTS Management en hôtellerie restauration en passant par la mention complémentaire Sommellerie ou le bac pro Commercialisation et services en restauration.

Les professions du tourisme et des loisirs sont également très variées : accueil en office de tourisme, conseil en agence de voyages, guide touristique, animation sportive, activité équestre, œnotourisme, etc.

27 millions de touristes en Nouvelle-Aquitaine

Ses paysages variés, ses 720 km de littoral, ses sites incontournables font de la grande région un lieu hautement touristique qui accueille chaque année 27 millions de visiteurs et compte plus de 103 000 emplois touristiques.

Les amateurs des belles villes séjourneront par exemple à Sarlat, les amoureux de la plage graviront la dune du Pilat, les sportifs surferont à Hossegor, les férus de parcs d'attraction découvriront le Futuroscope, les amis des animaux s'émerveilleront au zoo de la Palmyre ou à l'aquarium de la Rochelle et les fins gourmets n'auront que l'embarras du choix, tout comme les randonneurs.

Le développement du tourisme vert et éco-responsable, les nouvelles attentes et exigences des touristes permettent aux travailleurs et travailleuses du secteur de se professionnaliser, de se spécialiser et de proposer de nouvelles activités.

Source : Région Nouvelle-Aquitaine

TÉMOIGNAGE

Thibault, CAP Services hôteliers

« Quand j'ai su que je ne pouvais pas faire une seconde générale, je ne savais pas du tout ce que je voulais faire. J'ai toujours aimé les métiers de la restauration, le contact avec les clients alors je me suis dit « pourquoi pas barman ? ».

Les difficultés que j'ai rencontrées, c'est surtout pour trouver un travail pour commencer mon alternance. Mais j'ai eu la chance de pouvoir demander à mon école de m'aider.

Maintenant, j'en sors mûri. Déjà d'avoir un travail mais aussi d'avoir un patron au-dessus de moi, avoir ma première paye, ne pas être considéré comme un enfant, être considéré comme un adulte et être respecté. Plus tard, je veux finir mon CAP puis faire une mention complémentaire Employé barman et ensuite un bac pro Hôtellerie [devenu le bac pro Commercialisation et services en restauration] pour voyager par la suite.

CHIFFRES CLÉS DANS LA RÉGION

RÉPARTITION DES EMPLOIS PAR NIVEAU DE DIPLÔME (ACTIFS DE MOINS DE 30 ANS)

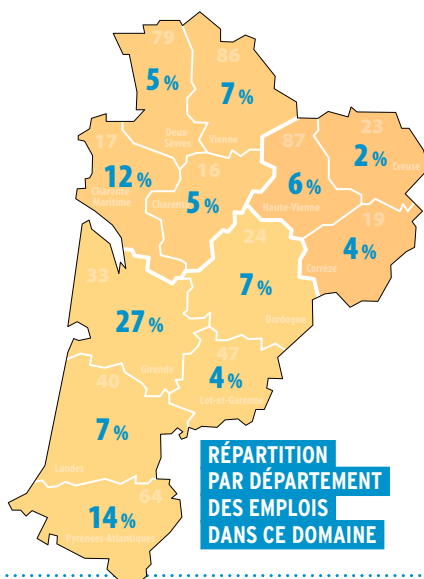
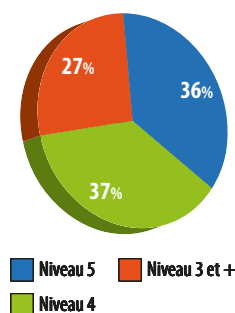

RÉPARTITION PAR DÉPARTEMENT DES EMPLOIS DANS CE DOMAINE

RÉPARTITION PAR TYPE DE CONTRAT (ACTIFS DE MOINS DE 30 ANS)

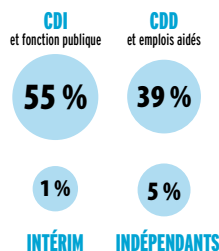

TAUX DE MIXITÉ

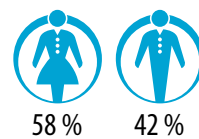

TAUX D'INSERTION DES APPRENTIS (7 MOIS APRÈS LA SORTIE DE FORMATION)

64%

Source : INSEE RP 2014 - Enquête IPA - Traitement Aquitaine Cap Métiers et Rectorat de Bordeaux

DIPLÔMES ET LIEUX DE FORMATION

Niveau 5 : CAP ou équivalent

Certificat d'aptitude professionnelle

CAP Agent polyvalent de restauration

16 L'Isle-d'Espagnac - CFA de la Chambre de commerce et d'industrie de la Charente - campus CIFOP
17 Lagord - CFA de la Chambre de métiers et de l'artisanat de la Charente-Maritime

17 St-Germain-de-Lusignan - CFA de la Chambre de métiers et de l'artisanat de la Charente-Maritime

19 Meyssac - CSFA LAUTHONIE- annexe Meyssac

19 Ste-Fortunade - CSFA Lauthonie

Site de formation :

24 Sarlat-la-Canéda - Fondation de Selves

19 Tulle - CFA les 13 Vents - EIMCL

33 Artigues-près-Bordeaux - CFA de la Fédération régionale des MFR de Nouvelle-Aquitaine

Site de formation :

24 Siorac-de-Ribérac - MFR du Ribéracois

33 Bordeaux - CFA Aspect Aquitaine

Site de formation :

33 Bordeaux - LP St-Vincent de Paul

40 Dax - CFA des métiers de l'hôtellerie

Site de formation :

40 Mont-de-Marsan - Lycée des métiers Robert Wlérick

79 Niort - CFA de la Chambre de métiers et de l'artisanat des Deux-Sèvres

86 Mignaloux-Beauvoir - CFA régional des maisons familiales rurales Poitou-Charentes

Site de formation : **17 Matha** - MFR de Matha

86 St-Benoît - CFA de la Chambre de métiers et de l'artisanat de la Vienne

CAP Commercialisation et services en hôtel-café-restaurant

16 L'Isle-d'Espagnac - CFA de la Chambre de commerce et d'industrie de la Charente - campus CIFOP

17 Lagord - CFA de la Chambre de métiers et de l'artisanat de la Charente-Maritime

17 St-Germain-de-Lusignan - CFA de la Chambre de métiers et de l'artisanat de la Charente-Maritime

19 Meyssac - CSFA LAUTHONIE- annexe Meyssac

19 Ste-Fortunade - CSFA Lauthonie

19 Tulle - CFA les 13 Vents - EIMCL

23 Bourgneuf - UFA Delphine Gay

24 Bergerac - CFA du Grand Bergeracois

24 Boulazac - CFA de la Chambre de Commerce et d'Industrie Dordogne (École Hôtelière du Périgord - École de Commerce - Esaal) (en 1 an, 2 ans)

33 Artigues-près-Bordeaux - CFA de la Fédération régionale des MFR de Nouvelle-Aquitaine

Sites de formation :

24 Siorac-de-Ribérac - MFR du Ribéracois

47 Pujols - MFR

33 Bordeaux - ICFA

33 La Teste-de-Buch - CFA COBAS - BASSIN Formation

40 Dax - CFA des métiers de l'hôtellerie

47 Agen - CFA de la Chambre de métiers et de l'artisanat interdépartementale section Lot-et-Garonne

64 Bayonne - CFA de l'Agglomération Côte Basque-Adour

64 Pau - CFA du lycée St-Cricq

Site de formation :

64 Morlaàs - LP Haute-Vue Pau-Morlaàs

79 Niort - CFA de la Chambre de métiers et de l'artisanat des Deux-Sèvres

86 Mignaloux-Beauvoir - CFA régional des maisons familiales rurales Poitou-Charentes

Site de formation :

79 Argentonnay - MFR d'Argenton les Vallées

86 Poitiers - CFA académique

Site de formation : **86 Civray** - LP les Terres Rouges

86 Poitiers - CFA de la Chambre de commerce et d'industrie de la Vienne - Maison de la formation

86 St-Benoît - CFA de la Chambre de métiers et de l'artisanat de la Vienne

87 Limoges - UFA de l'hôtellerie Jean Monnet

CAP Métiers du football

33 Talence - CFA Sport Animation Nouvelle-Aquitaine

Site de formation :

79 Niort - Centre de formation du Chamois Niortais Football Club jeunes footballeurs recrutés par un club professionnel

Brevet d'aptitude professionnelle d'assistant animateur technicien

BAPAAT option loisirs de pleine nature

33 Talence - CFA Sport Animation Nouvelle-Aquitaine

Site de formation :

86 Lathus-St-Rémy - Centre de plein air - MJC

Lathus service formation

BAPAAT option loisirs du jeune et de l'enfant

33 Talence - CFA Sport Animation Nouvelle-Aquitaine

Site de formation :

86 Lathus-St-Rémy - Centre de plein air - MJC

Lathus service formation

Certificat de spécialisation (agriculture)

CS Restauration collective

23 Ahun - Site de Ahun - CDEAA de la Creuse

86 Rouillé - CFA agricole de la Vienne

Site de formation :

86 Poitiers - LP agricole Kyoto

Mention complémentaire

MC Sommellerie

33 Bordeaux - ICFA

47 Clairac - CFA du LP Porte du Lot

Site de formation : **47 Nérac** - LP Jacques de Romas

86 Poitiers - CFA de la Chambre de commerce et d'industrie de la Vienne - Maison de la formation

Niveau 4 : bac ou équivalent

Baccalauréat professionnel

bac pro Commercialisation et services en restauration

17 Lagord - CFA de la Chambre de métiers et de l'artisanat de la Charente-Maritime

24 Boulazac - CFA de la Chambre de Commerce et d'Industrie Dordogne (École Hôtelière du Périgord - École de Commerce - Esaal)

33 Artigues-près-Bordeaux - CFA de la Fédération régionale des MFR de Nouvelle-Aquitaine

Site de formation :

24 Siorac-de-Ribérac - MFR du Ribéracois

64 Bayonne - CFA de l'Agglomération Côte Basque-Adour

86 Poitiers - CFA académique

Site de formation :

17 Royan - LP de l'Atlantique

86 Poitiers - CFA de la Chambre de commerce et d'industrie de la Vienne - Maison de la formation

Brevet professionnel

BP Arts du service et commercialisation en restauration

16 L'Isle-d'Espagnac - CFA de la Chambre de commerce et d'industrie de la Charente - campus CIFOP

17 St-Germain-de-Lusignan - CFA de la Chambre de métiers et de l'artisanat de la Charente-Maritime

19 Tulle - CFA les 13 Vents - EIMCL

23 Bourgneuf - UFA Delphine Gay

24 Bergerac - CFA du Grand Bergeracois

33 Bordeaux - ICFA

40 Dax - CFA des métiers de l'hôtellerie

47 Agen - CFA de la Chambre de métiers et de l'artisanat interdépartementale section Lot-et-Garonne

64 Bayonne - CFA de l'Agglomération Côte Basque-Adour

64 Pau - CFA du lycée St-Cricq

Site de formation :

64 Morlaàs - LP Haute-Vue Pau-Morlaàs

79 Niort - CFA de la Chambre de métiers et de l'artisanat des Deux-Sèvres

86 Poitiers - CFA académique

Site de formation :

86 Civray - LP les Terres Rouges

87 Limoges - UFA de l'hôtellerie Jean Monnet

BP Barman

86 Poitiers - CFA académique

Site de formation :

17 La Rochelle - LPO hôtelier

BP Gouvernante

33 Bordeaux - CFA du lycée Gustave Eiffel

Site de formation :

33 Talence - LPO d'hôtellerie et de tourisme de Gascogne

BP Sommelier

33 Bordeaux - CFA du lycée Gustave Eiffel

Site de formation :

33 Talence - LPO d'hôtellerie et de tourisme de Gascogne

Brevet professionnel de la jeunesse, de l'éducation populaire et du sport

BP JEPS spécialité activités de randonnées

33 Talence - CFA Sport Animation Nouvelle-Aquitaine

Site de formation :

86 Lathus-St-Rémy - Centre de plein air - MJC

Lathus service formation

BP JEPS spécialité activités nautiques mention monovalente voile

33 Talence - CFA Sport Animation Nouvelle-Aquitaine
Site de formation :
17 La Rochelle - Ligue Poitou-Charentes de voile

BP JEPS spécialité activités sports collectifs mention basket-ball mention football mention handball mention rugby à XV

33 Talence - CFA Sport Animation Nouvelle-Aquitaine
Sites de formation :

24 Trélissac - Stade formation

64 Pau - Institut de formation du sport en Béarn
sans précision

33 Talence - CFA Sport Animation Nouvelle-Aquitaine
Site de formation :

86 Vouneuil-sous-Biard - Centre de ressources,
d'expertise et de performance sportives de Poitiers

87 Limoges - Structure associée de formation de
Limoges

BP JEPS spécialité animateur mention activités du cirque

33 Talence - CFA Sport Animation Nouvelle-Aquitaine
Site de formation :

86 Lathus-St-Rémy - Centre de plein air - MJC
Lathus service formation

BP JEPS spécialité animateur mention loisirs tous publics

33 Talence - CFA Sport Animation Nouvelle-Aquitaine
Sites de formation :

40 Pontonx-sur-l'Adour - MFR

86 Lathus-St-Rémy - Centre de plein air - MJC
Lathus service formation

86 Mignaloux-Beauvoir - CFA régional des maisons
familiales rurales Poitou-Charentes

Site de formation :

79 Brioux-sur-Boutonne - MFR de Brioux sur Boutonne

BP JEPS spécialité éducateur sportif mention activités aquatiques et de la natation

33 Talence - CFA Sport Animation Nouvelle-Aquitaine
Sites de formation :

33 Villenave-d'Ornon - Centre régional de formation
Aquitaine FNMNS

86 Vouneuil-sous-Biard - Centre de ressources,
d'expertise et de performance sportives de Poitiers

87 Limoges - Structure associée de formation de
Limoges

BP JEPS spécialité éducateur sportif mention activités de la forme cours collectifs haltérophilie, musculation

33 Talence - CFA Sport Animation Nouvelle-Aquitaine
Site de formation :

40 Mont-de-Marsan - Stade Montois Rugby Association
sans précision

33 Talence - CFA Sport Animation Nouvelle-Aquitaine
Site de formation :

86 Vouneuil-sous-Biard - Centre de ressources,
d'expertise et de performance sportives de Poitiers

BP JEPS spécialité éducateur sportif mention activités du canoë-kayak et disciplines associées en eau vive jusqu'à la classe III, en eau calme et en mer jusqu'à 4 Beaufort

33 Talence - CFA Sport Animation Nouvelle-Aquitaine
Sites de formation :

64 Buzanès - Stade des eaux-vives

86 Lathus-St-Rémy - Centre de plein air - MJC
Lathus service formation

BP JEPS spécialité éducateur sportif mention activités du cyclisme

33 Talence - CFA Sport Animation Nouvelle-Aquitaine
Site de formation :

86 Vouneuil-sous-Biard - Centre de ressources,
d'expertise et de performance sportives de Poitiers

BP JEPS spécialité éducateur sportif mention activités équestres mention équitation

19 Naves - Annexe de Naves - CDEFA de la Corrèze

47 Villers-Écluse - CFA agricole du Lot-et-Garonne

86 Mignaloux-Beauvoir - CFA régional des maisons
familiales rurales Poitou-Charentes

Site de formation :

16 Cherves-Richemont - MFR des Charentes

BP JEPS spécialité éducateur sportif mention activités gymniques

33 Talence - CFA Sport Animation Nouvelle-Aquitaine
Site de formation :

86 Vouneuil-sous-Biard - Centre de ressources,
d'expertise et de performance sportives de Poitiers

BP JEPS spécialité éducateur sportif mention activités physiques pour tous

33 Talence - CFA Sport Animation Nouvelle-Aquitaine
Sites de formation :

24 Trélissac - Stade formation

86 Vouneuil-sous-Biard - Centre de ressources,
d'expertise et de performance sportives de Poitiers

87 Limoges - CFA de la Chambre des Métiers et de
l'Artisanat de la Haute-Vienne « Le Moulin Rabaud »

Site de formation :

87 Limoges - Structure associée de formation de
Limoges

BP JEPS spécialité éducateur sportif mention voile multi-supports jusqu'à 6 milles nautiques d'un abri

33 Talence - CFA Sport Animation Nouvelle-Aquitaine
Site de formation :

33 Bruges - Centre de voile Bordeaux Lac

Certificat de spécialisation (agriculture)

CS Tourisme vert, accueil et animation en milieu rural

86 Mignaloux-Beauvoir - CFA régional des maisons
familiales rurales Poitou-Charentes

Site de formation : 79 Sansais - MFR du Marais poitevin

Mention complémentaire

MC Accueil réception

17 Lagord - CFA de la Chambre de métiers et de
l'artisanat de la Charente-Maritime

33 Bordeaux - CFA du lycée Gustave Eiffel

Site de formation :

33 Talence - LPO d'hôtellerie et de tourisme de Gascogne

64 Anglet - CFA public de la Côte basque

Site de formation :

64 Biarritz - LPO Biarritz Atlantique

86 Poitiers - CFA de la Chambre de commerce et
d'industrie de la Vienne - Maison de la formation

Titre enregistré au RNCP

Animateur(trice) musical et scénique

86 Poitiers - CFA de la Chambre de commerce et
d'industrie de la Vienne - Maison de la formation

Site de formation : 86 Tercé - École des DJ UCPA

Moniteur de football

33 Talence - CFA Sport Animation Nouvelle-Aquitaine
Sites de formation :

24 Trélissac - Centre de formation Trélissac Football Club

33 Le Haillan - Institut régional de formation du
football Nouvelle-Aquitaine

79 Niort - Centre de formation du Chamois Niortais
Football Club

Titre professionnel

Accompagnateur(trice) de tourisme

33 Talence - CFA Sport Animation Nouvelle-Aquitaine
Site de formation :

33 Gradignan - Institut national de formation et
d'application Gironde

64 Bayonne - CFA de l'AFPA Bayonne

Animateur(trice) d'activités touristiques et de loisirs

86 Mignaloux-Beauvoir - CFA régional des maisons
familiales rurales Poitou-Charentes

Site de formation :

79 Sansais - MFR du Marais poitevin

Conseiller(ère) en séjours et voyages

33 Talence - CFA Sport Animation Nouvelle-Aquitaine
Site de formation :

33 Gradignan - Institut national de formation et
d'application Gironde

Niveau 3 : bac + 2

Brevet de maîtrise

BM Traiteur-organisateur de réceptions

17 St-Germain-de-Lusignan - CFA de la Chambre de
métiers et de l'artisanat de la Charente-Maritime
(en 18 mois)

Brevet de technicien supérieur

BTS Management en hôtellerie restauration option A management d'unité de restauration

86 Poitiers - CFA de la Chambre de commerce et
d'industrie de la Vienne - Maison de la formation

BTS Management en hôtellerie restauration option B management d'unité de production culinaire

64 Anglet - CFA public de la Côte basque

Site de formation : 64 Biarritz - Lycée Biarritz
Atlantique recrutement 1 an sur 2

86 Poitiers - CFA académique

Site de formation : 17 La Rochelle - LPO hôtelier

86 Poitiers - CFA de la Chambre de commerce et
d'industrie de la Vienne - Maison de la formation

BTS Tourisme

17 Châtelailon-Plage - CFA CIPECMA spécialisation hôtellerie de plein air possible
33 Artigues-près-Bordeaux - CFA de la Fédération régionale des MFR de Nouvelle-Aquitaine
Site de formation : 47 Miramont-de-Guyenne - MFR
86 Poitiers - CFA académique
Site de formation : 17 Royan - Lycée Cordouan
spécialisation hydro tourisme

Brevet de technicien supérieur agricole

BTSA Développement, animation des territoires ruraux

64 Oloron-Ste-Marie - CFA agricole des Pyrénées-Atlantiques
86 Mignaloux-Beauvoir - CFA régional des maisons familiales rurales Poitou-Charentes
Site de formation :
79 Bressuire - MFR Sèvreurope de Bressuire

Diplôme d'État de la jeunesse, de l'éducation populaire et du sport

DE JEPS spécialité perfectionnement sportif concours complet d'équitation

19 Naves - Annexe de Naves - CDFAA de la Corrèze
concours de saut d'obstacles

19 Naves - Annexe de Naves - CDFAA de la Corrèze
dressage

19 Naves - Annexe de Naves - CDFAA de la Corrèze
tennis

33 Talence - CFA Sport Animation Nouvelle-Aquitaine
Site de formation :

86 Vouneuil-sous-Biard - Centre de ressources, d'expertise et de performance sportives de Poitiers

Niveau 2 : bac + 3

Licence professionnelle

licence pro Animation, gestion et organisation des activités physiques et sportives

parcours activités aquatiques
parcours activités de pleine nature et tourisme
86 Poitiers - CFA Sup Nouvelle-Aquitaine
Site de formation :

86 Poitiers - Faculté des sciences du sport

licence pro Métiers de la forme

parcours management des centres de remise en forme et bien-être par l'eau

33 Talence - CFA université de Bordeaux
Site de formation : 40 Dax - Institut du thermalisme

licence pro Métiers du tourisme et des loisirs

86 Poitiers - CFA Isaac de l'Étoile

Site de formation :

86 Poitiers - Lycée privé - Ensemble scolaire Isaac de l'Étoile

Titre enregistré au RNCP

Chargé de développement en œnotourisme

33 Artigues-près-Bordeaux - CFA de la Fédération régionale des MFR de Nouvelle-Aquitaine
Site de formation : 33 Vayres - MFR de Vayres

Niveau 1 : bac + 5

Master indifférencié (recherche et professionnel)

master STAPS : management du sport
parcours administration and management of professional sports club (M1 et M2)
parcours management international des projets et des produits action sports-sports de glisse (M1 et M2)

64 Lescar - CFA des commerces de sport loisirs
Site de formation :

64 Bayonne - Faculté des sciences et techniques des activités physiques et sportives de l'université de Bordeaux

master Tourisme

parcours management des activités hôtelières et touristiques (M2)

86 Poitiers - CFA Sup Nouvelle-Aquitaine

Site de formation :

17 La Rochelle - Institut d'administration des entreprises



Des formations en
alternance du
CAP au BTS

Automobile, alimentation, coiffure,
petite enfance et d'autres
métiers de l'artisanat

Centre de Formation d'Apprentis

Le Moulin Rabaud
104, rue de Saint-Gence - Limoges
05 55 79 36 46
www.cfa-lemoulinrabaud.com



INFORMATIQUE, NUMÉRIQUE, RÉSEAUX ET TÉLÉCOMMUNICATIONS

L'informatique et les technologies numériques sont présentes dans toutes les sphères de l'économie. Les scientifiques réalisent des modélisations, et des simulations ; les industriels y ont recourt pour concevoir et fabriquer des produits, les sociétés de transport, les services généraux des entreprises les ont adoptées depuis longtemps pour suivre les commandes, gérer les stocks, élaborer la paie des salariés. Les voitures, trains et avions sont équipés de systèmes embarqués communicants. Les objets sont connectés et échangent des données via des réseaux.

Derrière le terme «informaticien» se cachent une multitude de métiers, depuis le niveau technicien jusqu'à celui d'ingénieur sans oublier les milieux de la recherche scientifique. Concevoir des logiciels, développer des applications, améliorer les infrastructures, entretenir des réseaux, assurer le dépannage technique ou la vente de solutions informatiques aux particuliers sont les fonctions les plus traditionnelles. À leur côté, de nouvelles spécialités apparaissent autour du cloud computing (dématérialisation des données), du big data (traitement de vastes corpus d'informations), du e-commerce, de l'Internet mobile, de la cybersécurité. Une innovation chasse l'autre. Près de la moitié des informaticiens travaille pour des éditeurs de logiciels ou des sociétés de services. Les autres exercent pour des entreprises qui mettent l'informatique au service de leurs métiers, dans les administrations, la santé, les transports, l'énergie. Les jeunes diplômés sont appréciés des recruteurs.

TÉMOIGNAGE

Philippe, ingénieur développeur

« Après un DUT et une classe prépa d'un an, j'ai intégré une école d'ingénieur et suivi ma formation par alternance. La transition entre ma formation et mon activité professionnelle a été fluide. On m'a proposé un poste au fil des contacts que j'ai pu avoir. Cela s'est fait tout naturellement dans la foulée. Si je devais donner un conseil à quelqu'un, je dirais qu'au fil des contacts que l'on a pendant sa formation, il ne faut pas hésiter à proposer son projet professionnel, cela peut déboucher sur un emploi. Il faut montrer que l'on est motivé, aller de l'avant et très vite, monter en compétences sur ce que l'on souhaite acquérir.

CHIFFRES CLÉS DANS LA RÉGION

RÉPARTITION DES EMPLOIS PAR NIVEAU DE DIPLÔME (ACTIFS DE MOINS DE 30 ANS)

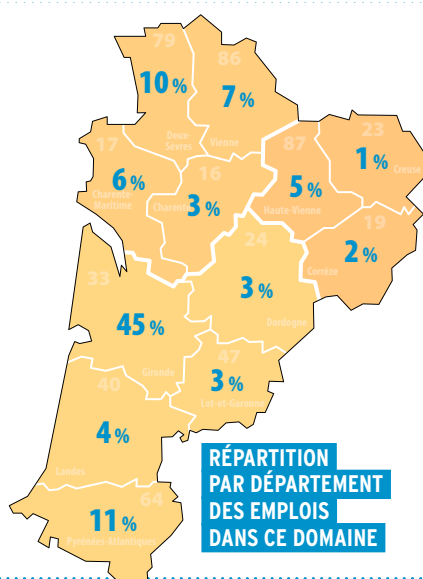
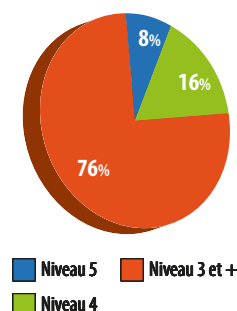

RÉPARTITION PAR DÉPARTEMENT DES EMPLOIS DANS CE DOMAINE

RÉPARTITION PAR TYPE DE CONTRAT (ACTIFS DE MOINS DE 30 ANS)

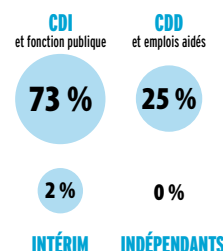

TAUX DE MIXITÉ

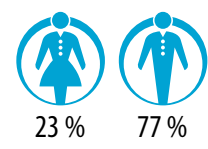

TAUX D'INSERTION DES APPRENTIS (7 MOIS APRÈS LA SORTIE DE FORMATION)

85%

Source : INSEE RP 2014 - Enquête IPA - Traitement Aquitaine Cap Métiers et Rectorat de Bordeaux

DIPLÔMES ET LIEUX DE FORMATION

Niveau 5 : CAP ou équivalent

Titre professionnel

Installateur de réseaux câblés de communications

24 Boulazac - CFA de l'AFPA Périgueux
33 Lormont - CFA Ducretet Aquitaine

Niveau 4 : bac ou équivalent

Baccalauréat professionnel

bac pro Systèmes numériques *option A Sûreté et sécurité des infrastructures, de l'habitat et du tertiaire*

24 Boulazac - CFA de la Chambre de métiers et de l'artisanat interdépartementale section Dordogne

bac pro Systèmes numériques *option B Audiovisuels, réseau et équipement domestiques*

24 Boulazac - CFA de la Chambre de métiers et de l'artisanat interdépartementale section Dordogne
24 Périgueux - CFA des lycées publics des Périgords
Site de formation : 24 Sarlat-la-Canéda - LP Pré de Cordy

bac pro Systèmes numériques *option C Réseaux informatiques et systèmes communicants*

24 Boulazac - CFA de la Chambre de métiers et de l'artisanat interdépartementale section Dordogne
24 Périgueux - CFA des lycées publics des Périgords
Site de formation : 24 Sarlat-la-Canéda - LP Pré de Cordy
33 Eysines - CFA le Vigeon
86 Poitiers - CFA académique
Site de formation : 17 La Rochelle - LP de Romsay possible en 1^{re} et terminale
86 Poitiers - CFA industriel Poitou-Charentes - Maison de la formation

Titre professionnel

Technicien de réseaux câblés de communications

33 Lormont - CFA Ducretet Aquitaine

Technicien(ne) d'assistance en informatique

33 Bègles - CFA de l'AFPA Bordeaux Bègles

Technicien(ne) réseaux et télécommunications d'entreprise

33 Bègles - CFA de l'AFPA Bordeaux Bègles

Niveau 3 : bac + 2

Brevet de technicien supérieur

BTS Services informatiques aux organisations *option A solutions d'infrastructure, systèmes et réseaux*

33 Bordeaux - CFA du lycée Gustave Eiffel
64 Anglet - CFA public de la Côte basque
Site de formation : 64 Anglet - Lycée Cantau
les cours se déroulent au GRETA Sud Aquitaine,
18 avenue Maréchal Soult à Bayonne

64 Assat - CFAI Adour
86 Poitiers - CFA académique
Sites de formation :
16 Barbezieux-St-Hilaire - Lycée Elie Vinet
86 Loudun - Lycée Guy Chauvet

BTS Services informatiques aux organisations *option B solutions logicielles et applications métiers*

33 Bordeaux - CFA du lycée Gustave Eiffel
86 Poitiers - CFA académique
Sites de formation :
16 Barbezieux-St-Hilaire - Lycée Elie Vinet
86 Loudun - Lycée Guy Chauvet

BTS Systèmes numériques *option A informatique et réseaux*

33 Bruges - CFAI Aquitaine
47 Clairac - CFA du LP Porte du Lot
Site de formation :
47 Agen - Lycée Jean-Baptiste de Baudre
64 Assat - CFAI Adour
86 Poitiers - CFA académique
Site de formation :
86 Jaunay-Marigny - Lycée pilote innovant international
87 Limoges - UFAI Turgot

BTS Systèmes numériques *option B électronique et communications*

33 Bruges - CFAI Aquitaine
47 Clairac - CFA du LP Porte du Lot
Site de formation :
47 Agen - Lycée Jean-Baptiste de Baudre
86 Poitiers - CFA industriel Poitou-Charentes - Maison de la formation

Diplôme universitaire de technologie

DUT Réseaux et télécommunications

86 Poitiers - CFA Sup Nouvelle-Aquitaine
Site de formation :
86 Châtellerauld - IUT de Poitiers-Châtellerauld-Niort possible en 2^e année

Titre enregistré au RNCP

Gestionnaire en maintenance et support informatique

86 Poitiers - CFA académique
Site de formation :
16 Angoulême - Lycée Charles Augustin Coulomb

Titre professionnel

Technicien(ne) supérieur(e) gestionnaire exploitant(e) de ressources informatiques
33 Pessac - CFA de l'AFPA Bordeaux Pessac

Niveau 2 : bac + 3

Licence professionnelle

licence pro Métiers de l'informatique : administration et sécurité des systèmes et des réseaux

parcours administrateur et développeur de systèmes informatiques à base de logiciels libres et hybrides
33 Talence - CFA université de Bordeaux
Site de formation :
33 Talence - Unité de formation d'informatique

licence pro Métiers de l'informatique : applications web

parcours développeur en applications web et innovation numérique
33 Talence - CFA université de Bordeaux
Site de formation : 33 Gradignan - IUT de Bordeaux

licence pro Métiers de l'informatique : conception, développement et test de logiciels

parcours développement d'applications et gestion de projet informatique
33 Talence - CFA université de Bordeaux
Site de formation : 33 Gradignan - IUT de Bordeaux
parcours technologies logicielles pour le web et les terminaux mobiles
86 Poitiers - CFA Sup Nouvelle-Aquitaine
Site de formation :
86 Poitiers - Faculté de sciences fondamentales et appliquées

licence pro Métiers des réseaux informatiques et télécommunications

parcours administration et sécurité des réseaux
parcours architecture de réseaux multimédias
64 Bayonne - CFA universitaire de l'UPPA
Site de formation :
40 Mont-de-Marsan - IUT des Pays de l'Adour
parcours administration des réseaux multimédia
86 Poitiers - CFA Sup Nouvelle-Aquitaine
Site de formation :
86 Châtellerauld - IUT de Poitiers-Châtellerauld-Niort

licence pro Réseaux et télécommunications spécialité administration et sécurité des réseaux

86 Poitiers - CFA Sup Nouvelle-Aquitaine
Site de formation : 17 La Rochelle - IUT de La Rochelle

licence pro Systèmes informatiques et logiciels spécialité informatique répartie et mobile

86 Poitiers - CFA Sup Nouvelle-Aquitaine
Site de formation : 17 La Rochelle - IUT de La Rochelle

Titre enregistré au RNCP

Concepteur de systèmes d'information

87 Limoges - CFA de l'Enseignement Supérieur de la Région Limousin

Site de formation : **87 Limoges** - 3iL Academy

Responsable en ingénierie des logiciels

16 La Couronne - CFA EIA

Site de formation : **16 La Couronne** - El CESI d'Angoulême

Responsable en ingénierie systèmes et réseaux

16 La Couronne - CFA EIA

Site de formation : **16 La Couronne** - El CESI d'Angoulême

Niveau 1 : bac + 5

Diplôme d'ingénieur

diplôme d'ingénieur de l'ENSEIRB MATMECA de Bordeaux de l'Institut polytechnique de Bordeaux spécialité réseaux et systèmes d'information

86 Poitiers - CFA Sup Nouvelle-Aquitaine

Site de formation :

33 Talence - ENSEIRB MATMECA de Bordeaux

diplôme d'ingénieur de l'Institut d'ingénierie informatique de Limoges

87 Limoges - CFA de l'Enseignement Supérieur de la Région Limousin

Site de formation : **87 Limoges** - 3iL Ingénieurs

possible les 3 ans du cycle ingénieur ; 49 % d'élèves apprentis

diplôme d'ingénieur du CNAM

spécialité informatique en convention avec l'Université de Poitiers

86 Poitiers - CFA Sup Nouvelle-Aquitaine

Sites de formation :

79 Niort - ElCnam Nouvelle-Aquitaine

diplôme d'ingénieur du CNAM spécialité informatique et multimédias

86 Poitiers - CFA Sup Nouvelle-Aquitaine

Sites de formation :

16 Angoulême - Cnam - École nationale du jeu et des médias interactifs numériques

Master indifférencié (recherche et professionnel)

master Finance, comptabilité spécialité systèmes d'information et contrôle

parcours systèmes d'information et contrôle (M2)

86 Poitiers - CFA Sup Nouvelle-Aquitaine

Site de formation :

86 Poitiers - Institut d'administration des entreprises

master Gestion des risques spécialité management des risques et des systèmes d'information

86 Poitiers - CFA Sup Nouvelle-Aquitaine

Site de formation :

79 Niort - IRIAF Institut des risques industriels, assurantiels et financiers

master Informatique

parcours cursus master en ingénierie (CMI Figure) : ingénierie des contenus numériques en entreprise (ICONE)

86 Poitiers - CFA Sup Nouvelle-Aquitaine

Site de formation :

17 La Rochelle - Faculté des sciences et technologies

master Management des systèmes d'information

parcours management des organisations et des technologies de l'information (M2)

64 Bayonne - CFA universitaire de l'UPPA

Site de formation :

64 Pau - IAE Pau-Bayonne, École universitaire de management - Campus de Pau

master Méthodes informatiques appliquées à la gestion des entreprises

parcours système d'information des entreprises (M1 et M2)

33 Talence - CFA université de Bordeaux

Site de formation :

33 Talence - Unité de formation d'informatique

master Stratégie et marketing spécialité intelligence économique et communication stratégique

86 Poitiers - CFA Sup Nouvelle-Aquitaine

Site de formation :

86 Poitiers - Institut d'administration des entreprises possible en M2

Titre enregistré au RNCP

Chef de projet multimédia (ESTE1)

33 Mérignac - CFA du numérique

Site de formation :

33 Bordeaux - École supérieure technologies électronique informatique infographie (Ynov campus)

Expert(e) informatique et systèmes d'information (INGESUP)

33 Mérignac - CFA du numérique

Site de formation :

33 Bordeaux - École d'informatique d'Ingésup Bordeaux (Ynov campus)

possible pour les 3 dernières années

Manager de systèmes d'information et d'infrastructure

87 Limoges - CFA de l'Enseignement Supérieur de la Région Limousin

Site de formation : **87 Limoges** - 3iL Academy

Manager des systèmes d'information (CESI)

16 La Couronne - CFA EIA

Site de formation :

16 La Couronne - El CESI d'Angoulême

UNE APPROCHE LUDIQUE ET ATTRACTIVE DE LA DÉCOUVERTE DES MÉTIERS

**À VOIR SUR
ONISEP TV
ET SUR
YOUTUBE**

www.onisep.fr/Les-metiers-animes
AVEC DES PROLONGEMENTS D'INFORMATIONS

MÉCANIQUE, PRODUCTIQUE

La mécanique est à la fois une science, une technologie et une industrie. Classée au 6^e rang mondial, la mécanique française rassemble 20 % des effectifs industriels.

Les activités consistent à fabriquer des pièces, les assembler, construire des systèmes, les développer et les mettre au point, les certifier, assurer leur maintenance. Les matériaux utilisés sont métalliques, plastiques ou composites car légers et solides. La mécanique s'allie avec l'électrotechnique, l'électronique, l'informatique et devient mécatronique. Ces technologies permettent d'équiper les systèmes mécaniques de capteurs, de calculateurs, de dispositifs de régulation et rendent les objets communicants, plus économes en énergie, moins polluants. Le cycle de vie d'un produit est pensé dès la conception afin de consommer le moins possible de matériaux, d'énergie et d'eau et faciliter le recyclage.

La mécanique s'inspire des sciences de la vie et développe avec la biomécanique des applications pour l'industrie, le sport, la santé. Face à la concurrence mondiale, l'accent est mis sur l'innovation. Résultat : les niveaux de qualifications sont tirés vers le haut. À l'avenir, la part des ingénieurs passera de 11 à 20 % des salariés et les techniciens représenteront la moitié des effectifs. Déjà, les opérateurs sont au moins titulaires d'un CAP et de plus en plus souvent d'un bac pro. À tous les niveaux, l'apprentissage constitue la voie royale aux yeux des responsables de recrutement.

TÉMOIGNAGE

Céline, technicienne d'usinage dans l'aéronautique

J'ai préparé un bac S et comptais poursuivre en DUT mais j'ai loupé mon bac. Quand j'étais au lycée, pendant les vacances scolaires, j'allais travailler dans une usine de mécanique. Je me suis rendue compte que j'aimais mieux travailler en entreprise qu'au lycée. J'ai donc décidé de préparer le bac pro Technicien d'usinage par apprentissage et suis maintenant embauchée en CDI. Dans l'atelier, nous réparons des pièces qui composent l'anneau des turbines haute pression des moteurs d'avions civils. Je perce les trous de refroidissement. Je prépare les pièces à usiner, j'effectue les réglages des machines, lance la fabrication. Je dois certifier chaque pièce produite. Il faut être rigoureux, si je vois un petit défaut sur une pièce, je ne dois pas la laisser passer. Ne pas oublier que ce sont des pièces de moteurs d'avion !

CHIFFRES CLÉS DANS LA RÉGION

RÉPARTITION DES EMPLOIS PAR NIVEAU DE DIPLÔME (ACTIFS DE MOINS DE 30 ANS)

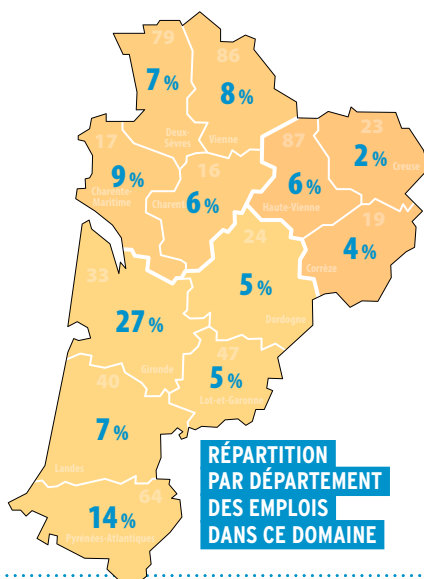
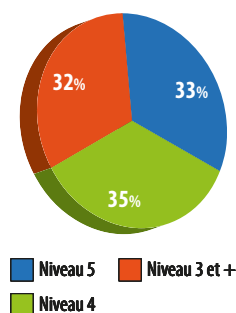

RÉPARTITION PAR DÉPARTEMENT DES EMPLOIS DANS CE DOMAINE

RÉPARTITION PAR TYPE DE CONTRAT (ACTIFS DE MOINS DE 30 ANS)

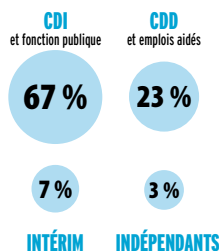

TAUX DE MIXITÉ

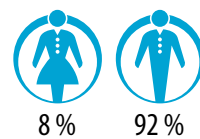

TAUX D'INSERTION DES APPRENTIS (7 MOIS APRÈS LA SORTIE DE FORMATION)

77%

Source : INSEE RP 2014 - Enquête IPA - Traitement Aquitaine Cap Métiers et Rectorat de Bordeaux

DIPLÔMES ET LIEUX DE FORMATION

Niveau 5 : CAP ou équivalent

Certificat d'aptitude professionnelle

CAP Conducteur d'installations de production

- 16 L'Isle-d'Espagnac - CFA de la Chambre de commerce et d'industrie de la Charente - campus CIFOP
- 33 Bruges - CFAI Aquitaine
- 33 Reignac - CFAI Aquitaine

CAP Instruments coupants et de chirurgie

- 16 Barbezieux-St-Hilaire - CFA de la Chambre de métiers et de l'artisanat de la Charente - site de Barbezieux

Mention complémentaire

MC Réalisation de circuits oléohydrauliques et pneumatiques

- 24 Boulazac - CFA de la Chambre de métiers et de l'artisanat interdépartementale section Dordogne

Niveau 4 : bac ou équivalent

Baccalauréat professionnel

bac pro Maintenance des équipements industriels

- 16 L'Isle-d'Espagnac - CFA industriel Poitou-Charentes - campus CIFOP
- 17 Châtellailon-Plage - CFA industriel Poitou-Charentes
- 19 Tulle - CFAI Limousin
- 24 Coulounieix-Chamiers - CFAI Aquitaine (en 1 an, 3 ans)
- 24 Périgueux - CFA des lycées publics des Périgords
Site de formation : 24 Sarlat-la-Canéda - LP Pré de Cordy
- 33 Bordeaux - CFA Aspect Aquitaine
Site de formation : 33 St-Médard-de-Guizières - LP privé Jeanne d'Arc (2 ans)
- 33 Bordeaux - CFA du lycée Gustave Eiffel
Site de formation : 40 Parentis-en-Born - LP St-Exupéry
- 33 Bruges - CFAI Aquitaine (en 1 an, 2 ans, 3 ans)
- 33 Reignac - CFAI Aquitaine (en 1 an, 2 ans, 3 ans)
- 40 Tarnos - CFAI Aquitaine (en 1 an, 2 ans, 3 ans)
- 64 Assat - CFAI Adour
- 64 Pau - CFA du lycée St-Cricq
Site de formation : 64 Oloron-St-Marie - LP Guynemer
- 86 Poitiers - CFA industriel Poitou-Charentes - Maison de la formation
- 87 Limoges - UFAl Turgot (en 2 ans)

bac pro Pilote de ligne de production

- 33 Bordeaux - CFA du lycée Gustave Eiffel
Site de formation : 33 Pessac - LP Philadelphie de Gerde
- 33 Bruges - CFAI Aquitaine (en 1 an, 3 ans)
Autre site de formation : 33 Pauillac - LP Odilon Redon (en 1 an, 3 ans)
- 33 Eysines - CFA le Vigeon (en 2 ans)
- 33 Talence - CFA de l'IFRIA Nouvelle-Aquitaine
Sites de formation : 33 Eysines - CFA le Vigeon (en 2 ans) 64 Pau - LP privé Beau Frêne
- 40 Tarnos - CFAI Aquitaine (en 1 an, 3 ans)
- 86 Poitiers - CFA académique
Site de formation : 16 Cognac - LP Louis Delage possible en 1^{re} et terminale
- 87 Limoges - UFAl Turgot (en 2 ans)

bac pro Technicien d'usinage

- 16 L'Isle-d'Espagnac - CFA industriel Poitou-Charentes - campus CIFOP
- 19 Tulle - CFAI Limousin
- 24 Périgueux - CFA des lycées publics des Périgords
Site de formation : 24 Sarlat-la-Canéda - LP Pré de Cordy
- 33 Bruges - CFAI Aquitaine
- 47 Clairac - CFA du LP Porte du Lot
Site de formation : 47 Foulayronnes - LP Jean Monnet
- 64 Assat - CFAI Adour
- 65 Tarbes - CFAI Adour
- 87 Limoges - UFAl Turgot (en 2 ans)

bac pro Technicien outilleur

- 64 Pau - CFA du lycée St-Cricq
Site de formation : 64 Oloron-St-Marie - LP Guynemer

Mention complémentaire

MC Maintenance des installations oléohydrauliques et pneumatiques

- 64 Pau - CFA du lycée St-Cricq
Site de formation : 64 Orthez - LP Molière

MC Maquettes et prototypes

- 87 Limoges - UFAl Turgot

Niveau 3 : bac + 2

Brevet de technicien supérieur

BTS Assistance technique d'ingénieur

- 17 Châtellailon-Plage - CFA industriel Poitou-Charentes
- 64 Pau - CFAI Adour
Site de formation : 64 Pau - Lycée privé Immaculée Conception
- 86 Châtelleraut - CFA industriel Poitou-Charentes
- 87 Limoges - UFAl Turgot

BTS Conception des processus de réalisation de produits option A production unitaire

- 19 Tulle - CFAI Limousin
- 47 Clairac - CFA du LP Porte du Lot
Site de formation : 47 Marmande - Lycée Val de Garonne

BTS Conception des processus de réalisation de produits option B production sérielle

- 16 L'Isle-d'Espagnac - CFA industriel Poitou-Charentes - campus CIFOP
- 19 Tulle - CFAI Limousin
- 24 Périgueux - CFA des lycées publics des Périgords
Site de formation : 24 Périgueux - Lycée Albert Claveille
- 33 Bruges - CFAI Aquitaine
- 47 Clairac - CFA du LP Porte du Lot
Site de formation : 47 Agen - Lycée Jean-Baptiste de Baudre
- 64 Anglet - CFA public de la Côte basque
Site de formation : 64 Bayonne - Lycée Louis de Foix
- 64 Assat - CFAI Adour (en 1 an)
- 86 Poitiers - CFA académique
Site de formation : 79 Thouars - Lycée Jean Moulin

BTS Conception des produits industriels

- 16 L'Isle-d'Espagnac - CFA industriel Poitou-Charentes - campus CIFOP
- 40 St-Paul-lès-Dax - CFA bois et habitat
Site de formation : 40 Aire-sur-Adour - Lycée Gaston Crampe
- 47 Clairac - CFA du LP Porte du Lot
Site de formation : 47 Agen - Lycée Jean-Baptiste de Baudre

BTS Conception et industrialisation en microtechniques

- 86 Poitiers - CFA académique
Site de formation : 86 Châtelleraut - Lycée Edouard Branly

BTS Conception et réalisation de systèmes automatiques

- 17 Châtellailon-Plage - CFA industriel Poitou-Charentes
- 33 Bruges - CFAI Aquitaine
- 47 Clairac - CFA du LP Porte du Lot
Site de formation : 47 Marmande - Lycée Val de Garonne
- 64 Pau - CFA du lycée St-Cricq

BTS Contrôle industriel et régulation automatique

- 33 Reignac - CFAI Aquitaine
- 64 Pau - CFA du lycée St-Cricq
- 86 Poitiers - CFA académique
Site de formation : 86 Jaunay-Marigny - Lycée pilote innovant international

BTS Industries céramiques

- 87 Limoges - CFA régional de la céramique

BTS Maintenance des systèmes

option A systèmes de production

17 Rochefort - CFA industriel Poitou-Charentes

19 Tulle - CFAI Limousin

24 Coulounieix-Chamiers - CFAI Aquitaine

33 Bruges - CFAI Aquitaine

33 Reignac - CFAI Aquitaine

33 Talence - CFA de l'IFRIA Nouvelle-Aquitaine

Sites de formation : **33 Libourne** - LPO Jean Monnet

64 Pau - LP privé Beau-Frêne une partie des cours est dispensée à Saint-Sever (40)

40 Tarnos - CFAI Adour

47 Clairac - CFA du LP Porte du Lot

Site de formation : **47 Fumel** - LP Benoît d'Azay

64 Assat - CFAI Adour

86 Poitiers - CFA académique

Sites de formation :

16 Angoulême - Lycée Charles Augustin Coulomb

79 Niort - Lycée Paul Guérin

86 Poitiers - CFA industriel Poitou-Charentes -

Maison de la formation

Diplôme universitaire de technologie

DUT Génie mécanique et productique

33 Bruges - CFAI Aquitaine

Site de formation : **33 Gradignan** - IUT de Bordeaux

86 Poitiers - CFA Sup Nouvelle-Aquitaine

Site de formation :

86 Poitiers - IUT de Poitiers-Châtelleraut-Niort

Niveau 2 : bac + 3

Licence

licence Sciences pour l'ingénieur

parcours cursus master en ingénierie (CMI

Figure) - ingénierie et maintenance des systèmes pour l'aéronautique et les transports (L3)

33 Talence - CFA université de Bordeaux

Site de formation :

33 Talence - Département licence sciences et technologies, lieu de formation : IMA Bordeaux, rue Marcel Issartier, 33700 Mérignac, Tél. 05 33 51 42 57 / 58

Licence professionnelle

licence pro Maintenance et technologie : systèmes pluritechniques

parcours lasers, contrôle et maintenance

33 Talence - CFA université de Bordeaux

Site de formation :

33 Talence - Unité de formation de physique

parcours technologies avancées appliquées aux véhicules

86 Poitiers - CFA Sup Nouvelle-Aquitaine

Site de formation :

86 Poitiers - IUT de Poitiers-Châtelleraut-Niort

licence pro Métiers de l'industrie :

conception et processus de mise en forme

des matériaux

parcours conceptions de surfaces complexes et simulations numériques

86 Poitiers - CFA Sup Nouvelle-Aquitaine

Site de formation :

86 Poitiers - IUT de Poitiers-Châtelleraut-Niort

Niveau 1 : bac + 5

Diplôme d'ingénieur

diplôme d'ingénieur de l'École d'ingénieurs en génie des systèmes industriels

16 La Couronne - CFA EIA

Site de formation :

17 La Rochelle - École d'ingénieurs en génie des systèmes industriels possible les 3 ans du cycle ingénieur

diplôme d'ingénieur de l'École nationale supérieure d'arts et métiers spécialité mécanique en partenariat avec l'ITII Aquitaine

33 Bruges - CFAI Aquitaine

diplôme d'ingénieur de l'École supérieure des technologies industrielles avancées

64 Bidart - CFA de la CCI de Bayonne (ESTIA - Kedge Business School)

Site de formation :

64 Bidart - École supérieure des technologies industrielles avancées

diplôme d'ingénieur du CESI

16 La Couronne - CFA EIA

Site de formation :

16 La Couronne - El Cesi d'Angoulême

possible les 3 ans du cycle ingénieur

64 Pau - CFAI Adour

Site de formation :

64 Assat - École d'ingénieurs du centre d'études supérieures industrielles de Pau

diplôme d'ingénieur du CNAM

spécialité génie industriel en partenariat avec l'ITII Poitou-Charentes

86 Châtelleraut - CFA industriel Poitou-Charentes

diplôme d'ingénieur du CNAM

spécialité mécatronique en convention avec l'université de Poitiers

86 Poitiers - CFA Sup Nouvelle-Aquitaine

Site de formation :

86 Chasseneuil-du-Poitou - ElCnam Nouvelle-Aquitaine - site de Poitiers

Master indifférencié

(recherche et professionnel)

master Ingénierie des systèmes complexes

parcours achat industriel des composants

électroniques et technologies innovantes (M2)

parcours génie industriel et logistique (M2)

33 Talence - CFA université de Bordeaux

Site de formation :

33 Talence - Unité de formation des sciences de l'ingénieur

master Mécanique

parcours génie civil (M2)

parcours génie mécanique (M2)

33 Talence - CFA université de Bordeaux

Site de formation :

33 Talence - Unité de formation des sciences de l'ingénieur

master Physique fondamentale et applications

parcours conception, utilisation, commercialisation de l'instrumentation en physique (M1 et M2)

parcours instrumentation nucléaire (M2)

33 Talence - CFA université de Bordeaux

Site de formation : **33 Talence** - Unité de formation de physique



UIMM

PÔLE FORMATION
Nouvelle-Aquitaine

LA FABRIQUE
DE L'AVENIR

“ Diplômes préparés en alternance

📍 Site de Tulle :

Production Industrielle et Maintenance :

- Bac Pro Maintenance des Equipements Industriels
- BTS Maintenance des Systèmes :
 - option Systèmes de Production
 - option Systèmes Energétiques et Fluidiques

Conception et Production Mécanique :

- Bac Pro Technicien d'Usinage
- BTS Conception des Processus de Réalisation de Produits

📍 Site de Turgot à Limoges :

Production Industrielle et Maintenance :

- Bac Pro Pilote de Ligne de Production
- Bac Pro Maintenance des Equipements Industriels

Conception et Production Mécanique :

- Bac Pro Technicien d'Usinage
- MC Maquettes et Prototypes

Electrotechnique et Systèmes Numériques :

- BTS Electrotechnique
- BTS Systèmes Numériques
option Informatique et Réseaux

Commercial et Assistance Technique :

- BTS Technico-commercial
option Commercialisation de Biens et de Services Industriels
- BTS Assistance Technique d'Ingénieur

Soudage :

- MC Technicien en Soudage

+ d'informations

CFAI Limousin

www.formation-industries-limousin.fr

Site de Tulle
3, rue du 9 juin 1944
19000 TULLE
Tél. 05 55 29 57 05
E-mail : tulle@cfai-limousin.fr

Site de Turgot
6, rue Paul Dérignac
87000 LIMOGES
Tél. 05 55 12 31 23
E-mail : turgot@cfai-limousin.fr

PRODUCTIONS ALIMENTAIRES

Les productions alimentaires regroupent tous les processus de fabrication et de transformation d'aliments et de boissons destinés à la vente : restauration collective, boucherie, boulangerie, industrie alimentaire, restauration, etc.

Les productions peuvent être industrielles, destinées par exemple à la grande distribution ou artisanales. Ces dernières se développent beaucoup, notamment avec l'engouement des consommateurs pour les produits bio et locaux.

La diversité alimentaire en Nouvelle-Aquitaine

La grande région se caractérise par deux secteurs forts : l'agriculture et le tourisme. L'un et l'autre participent fortement au développement des productions alimentaires sur le territoire.

Avec 27 millions de touristes, la Région Nouvelle-Aquitaine propose à ses visiteurs de très nombreux restaurants et des produits locaux de qualité - vin de Gironde, foie gras de Dordogne, fruits et légumes du Lot-et-Garonne, etc.

Ses 720 km de littoral lui permettent de proposer de nombreux produits dérivés de la mer, des huîtres de Marennes-Oléron ou d'Arcachon, aux plats cuisinés basques.

De plus, les nombreuses exploitations agricoles de la région et particulièrement les élevages, l'horticulture et la viticulture lui confèrent une place de choix dans la production alimentaire française.

Enfin, l'importance des territoires ruraux, des petits commerces, des producteurs locaux permettent aux productions alimentaires de se développer en proposant une alternative à la grande distribution : magasins de producteurs, paniers livrés depuis la ferme, drives fermiers, etc.

Source : Région Nouvelle-Aquitaine

TÉMOIGNAGE

Claire, BTS Industries agroalimentaires

J'ai choisi l'apprentissage car je voulais travailler et découvrir le milieu professionnel suite à un stage dans une entreprise de transformation de canard. Cette même entreprise m'accueille aujourd'hui pour mon BTS. L'année paraît moins longue grâce à l'alternance école-entreprise. D'autre part, on bénéficie d'une rémunération non négligeable et la théorie apprise à l'école est mise en pratique dans l'entreprise. Les périodes en CFA sont généralement courtes. Il faut bien préparer son rapport de stage et ne pas le faire au dernier moment. Il faut rechercher très tôt son futur maître d'apprentissage et ne pas hésiter à aller vers les petites entreprises. L'apprentissage en petite entreprise est très formateur : l'accompagnement est meilleur, le travail est plus varié et permet de ne pas rester seulement à la production. Après le diplôme, je souhaiterais poursuivre mes études.

CHIFFRES CLÉS DANS LA RÉGION

RÉPARTITION DES EMPLOIS PAR NIVEAU DE DIPLÔME (ACTIFS DE MOINS DE 30 ANS)

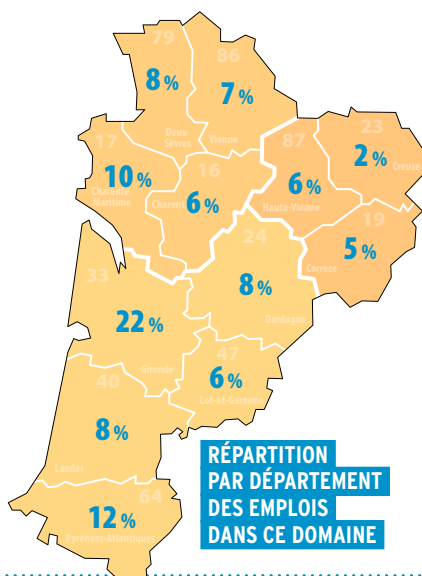
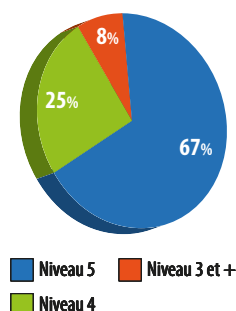

RÉPARTITION PAR DÉPARTEMENT DES EMPLOIS DANS CE DOMAINE

RÉPARTITION PAR TYPE DE CONTRAT (ACTIFS DE MOINS DE 30 ANS)

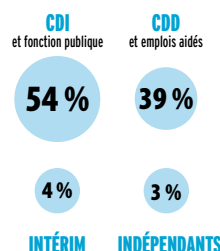

TAUX DE MIXITÉ

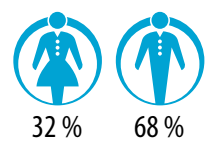

TAUX D'INSERTION DES APPRENTIS (7 MOIS APRÈS LA SORTIE DE FORMATION)

65%

Source : INSEE RP 2014 - Enquête IPA - Traitement Aquitaine Cap Métiers et Rectorat de Bordeaux

DIPLÔMES ET LIEUX DE FORMATION

Niveau 5 : CAP ou équivalent

Certificat d'aptitude professionnelle

CAP Boucher

- 16 Barbezieux-St-Hilaire** - CFA de la Chambre de métiers et de l'artisanat de la Charente - site de Barbezieux
17 Lagord - CFA de la Chambre de métiers et de l'artisanat de la Charente-Maritime
19 Tulle - CFA les 13 Vents - EIMCL
24 Boulazac - CFA de la Chambre de métiers et de l'artisanat interdépartementale section Dordogne
33 Bordeaux - CFA Institut des saveurs
40 Mont-de-Marsan - CFA des métiers de l'artisanat des Landes
47 Agen - CFA de la Chambre de métiers et de l'artisanat interdépartementale section Lot-et-Garonne
64 Bayonne - CFA de la Chambre de métiers et de l'artisanat Pyrénées-Atlantiques
64 Pau - CFA de la Chambre de métiers et de l'artisanat Pyrénées-Atlantiques
79 Niort - CFA de la Chambre de métiers et de l'artisanat des Deux-Sèvres
86 St-Benoît - CFA de la Chambre de métiers et de l'artisanat de la Vienne
87 Limoges - CFA de la Chambre des Métiers et de l'Artisanat de la Haute-Vienne «Le Moulin Rabaud»

CAP Boulanger

- 16 Barbezieux-St-Hilaire** - CFA de la Chambre de métiers et de l'artisanat de la Charente - site de Barbezieux
17 Lagord - CFA de la Chambre de métiers et de l'artisanat de la Charente-Maritime
17 St-Germain-de-Lusignan - CFA de la Chambre de métiers et de l'artisanat de la Charente-Maritime
19 Tulle - CFA les 13 Vents - EIMCL
24 Boulazac - CFA de la Chambre de métiers et de l'artisanat interdépartementale section Dordogne
33 Bordeaux - CFA des Compagnons du Devoir Nouvelle-Aquitaine
33 Bordeaux - CFA Institut des saveurs
40 Mont-de-Marsan - CFA des métiers de l'artisanat des Landes
47 Agen - CFA de la Chambre de métiers et de l'artisanat interdépartementale section Lot-et-Garonne
64 Bayonne - CFA de la Chambre de métiers et de l'artisanat Pyrénées-Atlantiques
64 Pau - CFA de la Chambre de métiers et de l'artisanat Pyrénées-Atlantiques
79 Niort - CFA de la Chambre de métiers et de l'artisanat des Deux-Sèvres
86 St-Benoît - CFA de la Chambre de métiers et de l'artisanat de la Vienne
87 Limoges - CFA de la Chambre des Métiers et de l'Artisanat de la Haute-Vienne «Le Moulin Rabaud»

CAP Charcutier-traiteur

- 16 Barbezieux-St-Hilaire** - CFA de la Chambre de métiers et de l'artisanat de la Charente - site de Barbezieux
17 Lagord - CFA de la Chambre de métiers et de l'artisanat de la Charente-Maritime
24 Boulazac - CFA de la Chambre de métiers et de l'artisanat interdépartementale section Dordogne
33 Bordeaux - CFA Institut des saveurs
40 Mont-de-Marsan - CFA des métiers de l'artisanat des Landes
47 Agen - CFA de la Chambre de métiers et de l'artisanat interdépartementale section Lot-et-Garonne
64 Bayonne - CFA de la Chambre de métiers et de l'artisanat Pyrénées-Atlantiques
64 Pau - CFA de la Chambre de métiers et de l'artisanat Pyrénées-Atlantiques
79 Niort - CFA de la Chambre de métiers et de l'artisanat des Deux-Sèvres
86 St-Benoît - CFA de la Chambre de métiers et de l'artisanat de la Vienne
87 Limoges - CFA de la Chambre des Métiers et de l'Artisanat de la Haute-Vienne «Le Moulin Rabaud»

CAP Chocolatier-confiseur

- 17 Lagord** - CFA de la Chambre de métiers et de l'artisanat de la Charente-Maritime (en 1 an)
19 Tulle - CFA les 13 Vents - EIMCL
64 Bayonne - CFA de la Chambre de métiers et de l'artisanat Pyrénées-Atlantiques
86 St-Benoît - CFA de la Chambre de métiers et de l'artisanat de la Vienne (en 1 an) élèves issus d'un CAP pâtissier

CAP Crémier-fromager

- 64 Pau** - CFA du Lycée St-Cricq
Site de formation :
64 Morlaàs - LP Haute-Vue Pau-Morlaàs

CAP Cuisine

- 16 L'Isle-d'Espagnac** - CFA de la Chambre de commerce et d'industrie de la Charente - campus CIFOP
17 Lagord - CFA de la Chambre de métiers et de l'artisanat de la Charente-Maritime
17 St-Germain-de-Lusignan - CFA de la Chambre de métiers et de l'artisanat de la Charente-Maritime
19 Meyssac - CSFA LAUTHONIE- annexe Meyssac
19 Ste-Fortunade - CSFA Lauthonie
19 Tulle - CFA les 13 Vents - EIMCL
23 Bourgneuf - UFA Delphine Gay
24 Bergerac - CFA du Grand Bergeracois
24 Boulazac - CFA de la Chambre de Commerce et d'Industrie Dordogne (École Hôtelière du Périgord - École de Commerce - Esaal) (1 an, 2 ans)
33 Artigues-près-Bordeaux - CFA de la Fédération régionale des MFR de Nouvelle-Aquitaine
Sites de formation :
24 Siorac-de-Ribérac - MFR du Ribéracois
47 Pujols - MFR
33 Bordeaux - ICFA
33 La Teste-de-Buch - CFA COBAS - BASSIN Formation
40 Dax - CFA des métiers de l'hôtellerie
47 Agen - CFA de la Chambre de métiers et de l'artisanat interdépartementale section Lot-et-Garonne

- 64 Bayonne** - CFA de l'Agglomération Côte Basque-Adour
64 Pau - CFA du Lycée St-Cricq
Site de formation :
64 Morlaàs - LP Haute-Vue Pau-Morlaàs
79 Niort - CFA de la Chambre de métiers et de l'artisanat des Deux-Sèvres
86 Mignaloux-Beauvoir - CFA régional des maisons familiales rurales Poitou-Charentes
Site de formation :
79 Argentonnay - MFR d'Argenton les Vallées
86 Poitiers - CFA académique
Site de formation : **86 Civray** - LP les Terres Rouges
86 Poitiers - CFA de la Chambre de commerce et d'industrie de la Vienne - Maison de la formation
87 Limoges - UFA de l'hôtellerie Jean Monnet

CAP Glacier fabricant

- 17 Surgères** - CFA agricole de la meunerie, des industries céréalières, laitières et alimentaires (en 1 an)

CAP Pâtissier

- 16 Barbezieux-St-Hilaire** - CFA de la Chambre de métiers et de l'artisanat de la Charente - site de Barbezieux
17 Lagord - CFA de la Chambre de métiers et de l'artisanat de la Charente-Maritime
17 St-Germain-de-Lusignan - CFA de la Chambre de métiers et de l'artisanat de la Charente-Maritime
19 Tulle - CFA les 13 Vents - EIMCL
24 Boulazac - CFA de la Chambre de métiers et de l'artisanat interdépartementale section Dordogne
33 Bordeaux - CFA des Compagnons du Devoir Nouvelle-Aquitaine
33 Bordeaux - CFA Institut des saveurs
40 Mont-de-Marsan - CFA des métiers de l'artisanat des Landes
47 Agen - CFA de la Chambre de métiers et de l'artisanat interdépartementale section Lot-et-Garonne
64 Bayonne - CFA de la Chambre de métiers et de l'artisanat Pyrénées-Atlantiques
64 Pau - CFA de la Chambre de métiers et de l'artisanat Pyrénées-Atlantiques
79 Niort - CFA de la Chambre de métiers et de l'artisanat des Deux-Sèvres
86 St-Benoît - CFA de la Chambre de métiers et de l'artisanat de la Vienne
87 Limoges - CFA de la Chambre des Métiers et de l'Artisanat de la Haute-Vienne «Le Moulin Rabaud»

CAP Poissonnier écailler

- 33 La Teste-de-Buch** - CFA COBAS - BASSIN Formation
40 Dax - CFA des métiers de l'hôtellerie
Site de formation :
40 Capbreton - Lycée des métiers Louis Darmanté
86 Poitiers - CFA académique
Site de formation :
17 La Rochelle - Lycée maritime et aquacole

Certificat d'aptitude professionnelle agricole

CAP agricole Opérateur en industries agroalimentaires option transformation de produits alimentaires

24 Coulounieix-Chamiers - CFA agricole de la Dordogne

Brevet professionnel agricole

BPA Transformations alimentaires transformation de produits alimentaires

79 Bressuire - CFA agricole des Deux-Sèvres transformation des viandes

79 Bressuire - CFA agricole des Deux-Sèvres

Mention complémentaire

MC Art de la cuisine allégée

86 Poitiers - CFA académique

Site de formation : 17 Royan - LP de l'Atlantique

86 Poitiers - CFA de la Chambre de commerce et d'industrie de la Vienne - Maison de la formation

MC Boulangerie spécialisée

19 Tulle - CFA les 13 Vents - EIMCL

40 Mont-de-Marsan - CFA des métiers de l'artisanat des Landes

47 Agen - CFA de la Chambre de métiers et de l'artisanat interdépartementale section Lot-et-Garonne

64 Bayonne - CFA de la Chambre de métiers et de l'artisanat Pyrénées-Atlantiques

64 Pau - CFA de la Chambre de métiers et de l'artisanat Pyrénées-Atlantiques

79 Niort - CFA de la Chambre de métiers et de l'artisanat des Deux-Sèvres

MC Cuisinier en desserts de restaurant

16 L'Isle-d'Espagnac - CFA de la Chambre de commerce et d'industrie de la Charente - campus CIFOP

17 Lagord - CFA de la Chambre de métiers et de l'artisanat de la Charente-Maritime

19 Tulle - CFA les 13 Vents - EIMCL

79 Niort - CFA de la Chambre de métiers et de l'artisanat des Deux-Sèvres

86 Poitiers - CFA de la Chambre de commerce et d'industrie de la Vienne - Maison de la formation

MC Employé traiteur

17 St-Germain-de-Lusignan - CFA de la Chambre de métiers et de l'artisanat de la Charente-Maritime

24 Boulazac - CFA de la Chambre de métiers et de l'artisanat interdépartementale section Dordogne

33 Bordeaux - CFA Institut des saveurs

40 Dax - CFA des métiers de l'hôtellerie

Site de formation :

40 Capbreton - Lycée des métiers Louis Darmanté

64 Bayonne - CFA de la Chambre de métiers et de l'artisanat Pyrénées-Atlantiques

64 Pau - CFA de la Chambre de métiers et de l'artisanat Pyrénées-Atlantiques

79 Niort - CFA de la Chambre de métiers et de l'artisanat des Deux-Sèvres

86 St-Benoît - CFA de la Chambre de métiers et de l'artisanat de la Vienne

87 Limoges - CFA de la Chambre des Métiers et de l'Artisanat de la Haute-Vienne «Le Moulin Rabaud»

MC Pâtisserie boulangère

16 Barbezieux-St-Hilaire - CFA de la Chambre de métiers et de l'artisanat de la Charente - site de Barbezieux

17 St-Germain-de-Lusignan - CFA de la Chambre de métiers et de l'artisanat de la Charente-Maritime

24 Boulazac - CFA de la Chambre de métiers et de l'artisanat interdépartementale section Dordogne

86 St-Benoît - CFA de la Chambre de métiers et de l'artisanat de la Vienne

87 Limoges - CFA de la Chambre des Métiers et de l'Artisanat de la Haute-Vienne «Le Moulin Rabaud»

MC Pâtisserie glacierie chocolaterie confiserie spécialisées

19 Tulle - CFA les 13 Vents - EIMCL

24 Boulazac - CFA de la Chambre de métiers et de l'artisanat interdépartementale section Dordogne

33 Bordeaux - CFA Institut des saveurs

40 Mont-de-Marsan - CFA des métiers de l'artisanat des Landes

64 Pau - CFA de la Chambre de métiers et de l'artisanat Pyrénées-Atlantiques

79 Niort - CFA de la Chambre de métiers et de l'artisanat des Deux-Sèvres

Niveau 4 : bac ou équivalent

Baccalauréat professionnel

bac pro Bio-industries de transformation

33 Blanquefort - CFA agricole de la Gironde

33 Talence - CFA de l'IFRIA Nouvelle-Aquitaine

Site de formation :

64 Montardon - LEGTA de Pau-Montardon

64 Hasparren - CFA agricole des Pyrénées-Atlantiques

Site de formation :

64 Montardon - LEGTA de Pau-Montardon

bac pro Cuisine

17 Lagord - CFA de la Chambre de métiers et de l'artisanat de la Charente-Maritime

24 Boulazac - CFA de la Chambre de Commerce et d'Industrie Dordogne (École Hôtelière du Périgord - École de Commerce - Esaal)

33 Artigues-près-Bordeaux - CFA de la Fédération régionale des MFR de Nouvelle-Aquitaine

Site de formation :

24 Siorac-de-Ribérac - MFR du Ribéracais

64 Bayonne - CFA de l'Agglomération

Côte Basque-Adour

86 Poitiers - CFA académique

Site de formation : 17 Royan - LP de l'Atlantique

86 Poitiers - CFA de la Chambre de commerce et d'industrie de la Vienne - Maison de la formation

bac pro Poissonnier écailler traiteur

33 La Teste-de-Buch - CFA COBAS - BASSIN Formation

Brevet professionnel

BP Arts de la cuisine

16 L'Isle-d'Espagnac - CFA de la Chambre de commerce et d'industrie de la Charente - campus CIFOP

17 St-Germain-de-Lusignan - CFA de la Chambre de métiers et de l'artisanat de la Charente-Maritime

19 Tulle - CFA les 13 Vents - EIMCL

23 Bourgneuf - UFA Delphine Gay

24 Bergerac - CFA du Grand Bergeracois

24 Boulazac - CFA de la Chambre de Commerce et d'Industrie Dordogne (École Hôtelière du Périgord - École de Commerce - Esaal)

33 Bordeaux - ICFA

40 Dax - CFA des métiers de l'hôtellerie

47 Agen - CFA de la Chambre de métiers et de l'artisanat interdépartementale section Lot-et-Garonne

64 Bayonne - CFA de l'Agglomération

Côte Basque-Adour

64 Pau - CFA du lycée St-Cricq

Site de formation :

64 Morlaàs - LP Haute-Vue Pau-Morlaàs

79 Niort - CFA de la Chambre de métiers et de l'artisanat des Deux-Sèvres

86 Poitiers - CFA académique

Site de formation : 86 Civray - LP les Terres Rouges

87 Limoges - UFA de l'hôtellerie Jean Monnet

BP Boucher

16 Barbezieux-St-Hilaire - CFA de la Chambre de métiers et de l'artisanat de la Charente - site de Barbezieux

17 Lagord - CFA de la Chambre de métiers et de l'artisanat de la Charente-Maritime

19 Tulle - CFA les 13 Vents - EIMCL

24 Boulazac - CFA de la Chambre de métiers et de l'artisanat interdépartementale section Dordogne

33 Bordeaux - CFA Institut des saveurs

47 Agen - CFA de la Chambre de métiers et de l'artisanat interdépartementale section Lot-et-Garonne

64 Bayonne - CFA de la Chambre de métiers et de l'artisanat Pyrénées-Atlantiques

87 Limoges - CFA de la Chambre des Métiers et de l'Artisanat de la Haute-Vienne «Le Moulin Rabaud»

BP Boulanger

17 Lagord - CFA de la Chambre de métiers et de l'artisanat de la Charente-Maritime

17 St-Germain-de-Lusignan - CFA de la Chambre de métiers et de l'artisanat de la Charente-Maritime

19 Tulle - CFA les 13 Vents - EIMCL

24 Boulazac - CFA de la Chambre de métiers et de l'artisanat interdépartementale section Dordogne

33 Bordeaux - CFA Institut des saveurs

64 Pau - CFA de la Chambre de métiers et de l'artisanat Pyrénées-Atlantiques

79 Niort - CFA de la Chambre de métiers et de l'artisanat des Deux-Sèvres

86 St-Benoît - CFA de la Chambre de métiers et de l'artisanat de la Vienne

87 Limoges - CFA de la Chambre des Métiers et de l'Artisanat de la Haute-Vienne «Le Moulin Rabaud»

BP Charcutier-traiteur

17 St-Germain-de-Lusignan - CFA de la Chambre de métiers et de l'artisanat de la Charente-Maritime
 47 Agen - CFA de la Chambre de métiers et de l'artisanat interdépartementale section Lot-et-Garonne
 79 Niort - CFA de la Chambre de métiers et de l'artisanat des Deux-Sèvres
 87 Limoges - CFA de la Chambre des Métiers et de l'Artisanat de la Haute-Vienne «Le Moulin Rabaud»

BP Industries alimentaires

17 Surgères - CFA agricole de la meunerie, des industries céréalières, laitières et alimentaires
 24 Coulounieix-Chamiers - CFA agricole de la Dordogne

Brevet technique des métiers

BTM Chocolatier confiseur

64 Bayonne - CFA de la Chambre de métiers et de l'artisanat Pyrénées-Atlantiques
 86 St-Benoît - CFA de la Chambre de métiers et de l'artisanat de la Vienne

BTM Pâtissier confiseur glacier traiteur

16 Barbezieux-St-Hilaire - CFA de la Chambre de métiers et de l'artisanat de la Charente - site de Barbezieux
 17 Lagord - CFA de la Chambre de métiers et de l'artisanat de la Charente-Maritime
 19 Tulle - CFA les 13 Vents - EIMCL
 24 Boulazac - CFA de la Chambre de métiers et de l'artisanat interdépartementale section Dordogne
 33 Bordeaux - CFA Institut des saveurs
 40 Mont-de-Marsan - CFA des métiers de l'artisanat des Landes
 86 St-Benoît - CFA de la Chambre de métiers et de l'artisanat de la Vienne
 87 Limoges - CFA de la Chambre des Métiers et de l'Artisanat de la Haute-Vienne «Le Moulin Rabaud»

Niveau 3 : bac + 2

Brevet de maîtrise

BM Boucher charcutier traiteur

24 Boulazac - CFA de la Chambre de métiers et de l'artisanat interdépartementale section Dordogne

BM Boulanger

86 St-Benoît - CFA de la Chambre de métiers et de l'artisanat de la Vienne

BM Pâtissier confiseur glacier traiteur

86 St-Benoît - CFA de la Chambre de métiers et de l'artisanat de la Vienne

Brevet de technicien supérieur agricole

BTSA Sciences et technologies des aliments

spécialité aliments et processus technologiques

17 Surgères - CFA agricole de la meunerie, des industries céréalières, laitières et alimentaires
 33 Talence - CFA de l'IFRIA Nouvelle-Aquitaine
Site de formation :

24 Coulounieix-Chamiers - LEGTA La Peyrouse

64 Hasparren - CFA agricole des Pyrénées-Atlantiques
spécialité produits céréalières

17 Surgères - CFA agricole de la meunerie, des industries céréalières, laitières et alimentaires
spécialité produits laitiers

17 Surgères - CFA agricole de la meunerie, des industries céréalières, laitières et alimentaires
spécialité viandes et produits de la pêche

79 Bressuire - CFA agricole des Deux-Sèvres

Niveau 2 : bac + 3

Licence

licence Sciences de la vie

parcours sciences et technologies de l'aliment (L3)

33 Talence - CFA université de Bordeaux

Site de formation :

47 Agen - Département universitaire des sciences d'Agen

Licence professionnelle

licence pro Industrie agroalimentaire, alimentation spécialité production et management en industries agro-alimentaires

86 Poitiers - CFA Sup Nouvelle-Aquitaine

Sites de formation :

17 La Rochelle - Faculté des sciences et technologies

licence pro Industries agroalimentaires : gestion, production et valorisation

parcours démarche qualité et maîtrise des risques en industries agro-alimentaires

33 Talence - CFA université de Bordeaux

Site de formation :

47 Agen - Département universitaire des sciences d'Agen

licence pro Métiers de la santé : nutrition, alimentation

parcours prévention et innovation culinaire

33 Talence - CFA université de Bordeaux

Site de formation : 40 Dax - Institut du thermalisme

Titre enregistré au RNCP

Responsable qualité hygiène sécurité environnement des entreprises viti-vinicoles

33 Artigues-près-Bordeaux - CFA de la Fédération régionale des MFR de Nouvelle-Aquitaine

Site de formation : 33 Vayres - MFR de Vayres

Niveau 1 : bac + 5

Diplôme d'ingénieur

diplôme d'ingénieur de l'ENSCBP de l'Institut polytechnique de Bordeaux spécialité agroalimentaire et génie industriel en partenariat avec l'IFRIA

33 Talence - CFA de l'IFRIA Nouvelle-Aquitaine

Site de formation : 33 Pessac - ENSCBP

Master indifférencié (recherche et professionnel)

master Marketing, vente parcours commerce et vente dans les industries agroalimentaires

33 Talence - CFA de l'IFRIA Nouvelle-Aquitaine (en partenariat avec l'IFRIA Languedoc-Roussillon et l'Institut Montpellier Management)

Site de formation : 33 Bordeaux - Talis business school, campus de Bordeaux

SANTÉ, SOCIAL, SOINS PERSONNELS

Le secteur de la santé, du social et des soins personnels couvre tous les métiers médicaux et paramédicaux, les professions du travail social, l'aide à la personne ainsi que la beauté et le bien-être.

Cette multiplicité des profils professionnels en fait un secteur vaste qui s'exerce en hôpital, en libéral, en maison de retraite, en foyer, à domicile, en salon...

Les diplômes sont également très variés, du CAP au doctorat en passant par de nombreux diplômes d'État.

Un secteur qui embauche en Nouvelle-Aquitaine

Une des caractéristiques de la grande région, c'est sa population qui vieillit. Pour l'accompagner, les métiers de l'aide à la personne, du médical et du paramédical sont nombreux : médecine générale et spécialisée (notamment la gériatrie), médecine parallèle, aide à domicile, véhicules sanitaires et ambulances, associations d'aide aux malades et à leur famille, etc.

Les nombreux départs à la retraite prévus dans les années à venir et la volonté de la région de lutter contre les déserts médicaux et de favoriser les maisons médicales devraient permettre de belles perspectives d'emploi dans le secteur.

Les professions sociales, de beauté et de bien-être s'exercent sur le terrain. Pour cette raison, les emplois ne manquent pas et continueront d'exister sur tout le territoire en aide et conseil aux familles, en insertion, en éducation spécialisée, en garde d'enfants, en coiffure et en esthétique.

TÉMOIGNAGE

Romain, DE d'éducateur spécialisé

J'exerce dans une maison d'accueil spécialisée (MAS) qui reçoit essentiellement des adultes diagnostiqués autistes. Je suis la formation comme tous les autres étudiants avec les mêmes cours et les mêmes semaines de regroupement. En entreprise, malgré ma qualité d'apprenant, je suis reconnu comme un employé. Je dois donc assumer les mêmes responsabilités que mes collègues déjà diplômés et en poste. L'apprenti peut vraiment se saisir du travail qui est fait au sein de l'institution et participer à celui-ci de façon autonome, responsable et efficace. C'est dans la théorie mais surtout dans la pratique des uns et des autres que l'on peut apprendre et avoir une posture professionnelle en adéquation avec ses valeurs. Cela peut faciliter les écrits à produire durant la formation et la construction de projets à mettre en place dans la structure.

CHIFFRES CLÉS DANS LA RÉGION

RÉPARTITION DES EMPLOIS PAR NIVEAU DE DIPLÔME (ACTIFS DE MOINS DE 30 ANS)

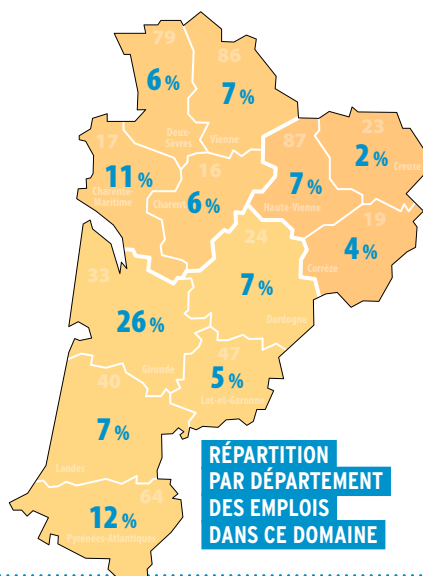
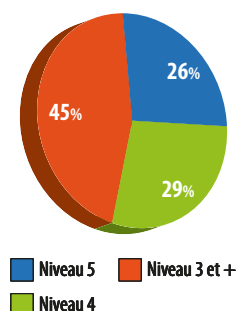

RÉPARTITION PAR DÉPARTEMENT DES EMPLOIS DANS CE DOMAINE

RÉPARTITION PAR TYPE DE CONTRAT (ACTIFS DE MOINS DE 30 ANS)

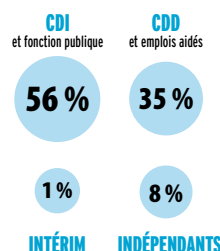

TAUX DE MIXITÉ

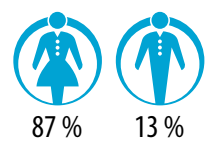

TAUX D'INSERTION DES APPRENTIS (7 MOIS APRÈS LA SORTIE DE FORMATION)

68%

Source : INSEE RP 2014 - Enquête IPA - Traitement Aquitaine Cap Métiers et Rectorat de Bordeaux

DIPLÔMES ET LIEUX DE FORMATION

Niveau 5 : CAP ou équivalent

Certificat d'aptitude professionnelle

CAP Accompagnant éducatif petite enfance

16 Barbezieux-St-Hilaire - CFA de la Chambre de métiers et de l'artisanat de la Charente - site de Barbezieux

33 Bordeaux - CFA Aspect Aquitaine

Site de formation :

47 Villeneuve-sur-Lot - Lycée l'Oustal, lycée privé des métiers de la vie rurale (en 1 an)

33 Lormont - CFA Hygie Formations Pharmacie d'Aquitaine (en 1 an, 2 ans)

86 Mignaloux-Beauvoir - CFA régional des maisons familiales rurales Poitou-Charentes

Sites de formation :

79 Moncoutant - MFR de Moncoutant

86 Gençay - MFR de Gençay

87 Limoges - CFA de la Chambre des Métiers et de l'Artisanat de la Haute-Vienne "Le Moulin Rabaud"

CAP Coiffure

16 Cognac - CFA de la Chambre de métiers et de l'artisanat de la Charente - site de Cognac

17 Lagord - CFA de la Chambre de métiers et de l'artisanat de la Charente-Maritime

17 St-Germain-de-Lusignan - CFA de la Chambre de métiers et de l'artisanat de la Charente-Maritime

19 Tulle - CFA les 13 Vents - EIMCL

24 Bergerac - CFA du Grand Bergeracois

24 Boulazac - CFA de la Chambre de métiers et de l'artisanat interdépartementale section Dordogne

33 Bordeaux - CFA de la Chambre de métiers et de l'artisanat interdépartementale section Gironde

33 La Teste-de-Buch - CFA COBAS - BASSIN Formation

40 Mont-de-Marsan - CFA des métiers de l'artisanat des Landes

47 Agen - CFA de la Chambre de métiers et de l'artisanat interdépartementale section Lot-et-Garonne

64 Bayonne - CFA de la Chambre de métiers et de l'artisanat Pyrénées-Atlantiques

64 Pau - CFA de la Chambre de métiers et de l'artisanat Pyrénées-Atlantiques

79 Niort - CFA de la Chambre de métiers et de l'artisanat des Deux-Sèvres

86 St-Benoît - CFA de la Chambre de métiers et de l'artisanat de la Vienne

87 Limoges - CFA de la Chambre des Métiers et de l'Artisanat de la Haute-Vienne "Le Moulin Rabaud"

CAP Esthétique, cosmétique, parfumerie

16 Cognac - CFA de la Chambre de métiers et de l'artisanat de la Charente - site de Cognac

17 Lagord - CFA de la Chambre de métiers et de l'artisanat de la Charente-Maritime

33 Bordeaux - CFA Aspect Aquitaine

Site de formation :

24 Périgueux - LP privé St-Vincent de Paul

33 Bordeaux - CFA de la Chambre de métiers et de l'artisanat interdépartementale section Gironde

40 Mont-de-Marsan - CFA des métiers de l'artisanat des Landes

64 Pau - CFA de la Chambre de métiers et de l'artisanat Pyrénées-Atlantiques (en 1 an)

Certificat d'aptitude professionnelle agricole

CAP agricole Services aux personnes et vente en espace rural

23 Ahun - Site de Ahun - CDFAA de la Creuse

33 La Teste-de-Buch - CFA agricole de la Gironde

64 Hasparren - CFA agricole des Pyrénées-Atlantiques

Mention complémentaire

MC Aide à domicile

33 Bordeaux - CFA Aspect Aquitaine

Sites de formation :

24 Périgueux - LP privé St-Vincent de Paul

33 Bordeaux - LP St-Vincent de Paul

64 Pau - LP privé Montpensier

MC Coiffure coupe couleur

16 Cognac - CFA de la Chambre de métiers et de l'artisanat de la Charente - site de Cognac

17 Lagord - CFA de la Chambre de métiers et de l'artisanat de la Charente-Maritime

24 Bergerac - CFA du Grand Bergeracois

24 Boulazac - CFA de la Chambre de métiers et de l'artisanat interdépartementale section Dordogne

33 Bordeaux - CFA de la Chambre de métiers et de l'artisanat interdépartementale section Gironde

33 La Teste-de-Buch - CFA COBAS - BASSIN Formation

40 Mont-de-Marsan - CFA des métiers de l'artisanat des Landes

47 Agen - CFA de la Chambre de métiers et de l'artisanat interdépartementale section Lot-et-Garonne

64 Pau - CFA de la Chambre de métiers et de l'artisanat Pyrénées-Atlantiques

86 St-Benoît - CFA de la Chambre de métiers et de l'artisanat de la Vienne

Diplôme d'État en santé

Diplôme d'État d'aide-soignant

24 Bergerac - CFA ADAPSSA

Site de formation :

24 Bergerac - Centre de formation au travail sanitaire et social - Fondation John Bost

33 Bordeaux - CFA groupement profess. de formation de l'hospitalisation privée - Aquitaine

Sites de formation :

33 Bordeaux - Centre de formation professionnelle Bordeaux Nord Aquitaine

33 Talence - Institut de formation Nightingale Bagatelle

47 Agen - Institut de formations sanitaires

79 Niort - CFA sanitaire et social

Sites de formation :

16 Cognac - Institut de formation d'aides-soignants - IRFSS Nouvelle-Aquitaine possible en cursus partiel

17 La Rochelle - Institut de formation d'aides-soignants du Val de Charente GRETA Poitou-Charentes possible en cursus partiel

79 Niort - Centre de formations paramédicales - CH de Niort possible en cursus partiel

79 Thouars - Institut de formation en soins infirmiers et d'aides-soignants - CHNDS de Thouars

86 Poitiers - Institut de formation d'aides-soignants - Lycée Saint Jacques de Compostelle - Ageef possible en cursus partiel

Diplôme d'État d'ambulancier

33 Artigues-près-Bordeaux - CFA AFTRAL du transport logistique Nouvelle-Aquitaine

Site de formation :

17 Rochefort - Institut de formation des ambulanciers - AFTRAL Rochefort

79 Niort - CFA sanitaire et social

Site de formation :

16 Angoulême - Institut de formation des ambulanciers - CH d'Angoulême

Diplôme d'État d'auxiliaire de puériculture

33 Bordeaux - CFA Aspect Aquitaine

Site de formation :

33 Bordeaux - Lycée privé Bel-Orme

33 Bordeaux - CFA groupement profess. de formation de l'hospitalisation privée - Aquitaine

Site de formation :

33 Bordeaux - Institut de puériculture

79 Niort - CFA sanitaire et social

Sites de formation :

79 Niort - Centre de formations paramédicales - CH de Niort possible en cursus partiel

86 Poitiers - Institut de formation d'aides-soignants - Lycée Saint Jacques de Compostelle - Ageef cursus partiel uniquement

Diplôme d'État du travail social

Diplôme d'État d'accompagnant éducatif et social spécialité accompagnement à l'éducation inclusive et à la vie ordinaire

24 Bergerac - CFA ADAPSSA

Sites de formation :

24 Bergerac - Centre de formation au travail sanitaire et social - Fondation John Bost

33 Talence - Institut régional du travail social Nouvelle Aquitaine

47 Marmande - ADES Pôle Formation Sanitaire et Social

64 Pau - Institut du travail social Pierre Bourdieu

64 Ustaritz - Association pour la formation en milieu rural

33 Artigues-près-Bordeaux - CFA de la Fédération régionale des MFR de Nouvelle-Aquitaine

Sites de formation :

24 Champcevinel - Centre de formation et de promotion

33 Blaye - MFR du Blayais

33 Bordeaux - CIFA-PME

33 Bordeaux - CFA Aspect Aquitaine

Sites de formation :

40 Saubrigues - Lycée d'enseignement agricole privé

47 Villeneuve-sur-Lot - Lycée l'Oustal, lycée privé des métiers de la vie rurale

Diplôme d'État d'accompagnant éducatif et social spécialité accompagnement de la vie à domicile

24 Bergerac - CFA ADAPSSA

Sites de formation :

24 Bergerac - Centre de formation au travail sanitaire et social - Fondation John Bost

33 Talence - Institut régional du travail social Nouvelle Aquitaine

47 Marmande - ADES Pôle Formation Sanitaire et Social

64 Pau - Institut du travail social Pierre Bourdieu

64 Ustaritz - Association pour la formation en milieu rural

33 Artigues-près-Bordeaux - CFA de la Fédération régionale des MFR de Nouvelle-Aquitaine

Sites de formation :

24 Champcevinel - Centre de formation et de promotion

33 Blaye - MFR du Blayais

33 Bordeaux - CIFA-PME

33 Bordeaux - CFA Aspect Aquitaine

Sites de formation :

40 Saubrigues - Lycée d'enseignement agricole privé

47 Villeneuve-sur-Lot - Lycée l'Oustal, lycée privé des métiers de la vie rurale

Diplôme d'État d'accompagnant éducatif et social spécialité accompagnement de la vie en structure collective

24 Bergerac - CFA ADAPSSA

Sites de formation :

24 Bergerac - Centre de formation au travail sanitaire et social - Fondation John Bost

33 Talence - Institut régional du travail social Nouvelle Aquitaine

47 Marmande - ADES Pôle Formation Sanitaire et Social

64 Pau - Institut du travail social Pierre Bourdieu

64 Ustaritz - Association pour la formation en milieu rural

33 Artigues-près-Bordeaux - CFA de la Fédération régionale des MFR de Nouvelle-Aquitaine

Sites de formation :

24 Champcevinel - Centre de formation et de promotion

33 Blaye - MFR du Blayais

33 Bordeaux - CIFA-PME

33 Bordeaux - CFA Aspect Aquitaine

Sites de formation :

40 Saubrigues - Lycée d'enseignement agricole privé

47 Villeneuve-sur-Lot - Lycée l'Oustal, lycée privé des métiers de la vie rurale

Niveau 4 : bac ou équivalent

Baccalauréat professionnel

bac pro Accompagnement, soins et services à la personne option B : en structure

86 Poitiers - CFA académique

Site de formation :

17 Jonzac - LPO Jean Hyppolite possible en terminale

bac pro Esthétique cosmétique parfumerie

17 Lagord - CFA de la Chambre de métiers et de l'artisanat de la Charente-Maritime

bac pro Optique lunetterie

86 Mignaloux-Beauvoir - CFA régional des maisons familiales rurales Poitou-Charentes

Site de formation :

79 Brioux-sur-Boutonne - MFR de Brioux sur Boutonne

bac pro Prothèse dentaire

33 Eysines - CFA le Vigeon

Site de formation :

33 Bordeaux - LP Toulouse Lautrec (enseignement général au lycée Charles Péguy)

bac pro Services aux personnes et aux territoires

16 Cognac - CFA de la Chambre de métiers et de l'artisanat de la Charente - site de Cognac (en 2 ans) 1^{re} et terminale uniquement

23 Ahun - Site de Ahun - CDEAA de la Creuse

Brevet professionnel

BP Coiffure

16 Cognac - CFA de la Chambre de métiers et de l'artisanat de la Charente - site de Cognac

17 Lagord - CFA de la Chambre de métiers et de l'artisanat de la Charente-Maritime

17 St-Germain-de-Lusignan - CFA de la Chambre de métiers et de l'artisanat de la Charente-Maritime

19 Tulle - CFA les 13 Vents - EIMCL

23 Bourgneuf - UFA Delphine Gay

24 Boulazac - CFA de la Chambre de métiers et de l'artisanat interdépartementale section Dordogne

33 Bordeaux - CFA de la Chambre de métiers et de l'artisanat interdépartementale section Gironde

33 La Teste-de-Buch - CFA COBAS - BASSIN Formation

40 Mont-de-Marsan - CFA des métiers de l'artisanat des Landes

47 Agen - CFA de la Chambre de métiers et de l'artisanat interdépartementale section Lot-et-Garonne

64 Bayonne - CFA de la Chambre de métiers et de l'artisanat Pyrénées-Atlantiques

64 Pau - CFA de la Chambre de métiers et de l'artisanat Pyrénées-Atlantiques

79 Niort - CFA de la Chambre de métiers et de l'artisanat des Deux-Sèvres

86 Poitiers - CFA académique

Site de formation :

16 Chasseneuil-sur-Bonnieure - LP Pierre André Chabanne

86 St-Benoît - CFA de la Chambre de métiers et de l'artisanat de la Vienne

BP Esthétique, cosmétique, parfumerie

16 Cognac - CFA de la Chambre de métiers et de l'artisanat de la Charente - site de Cognac

17 Lagord - CFA de la Chambre de métiers et de l'artisanat de la Charente-Maritime

33 Bordeaux - CFA Aspect Aquitaine

Site de formation :

24 Périgueux - LP privé St-Vincent de Paul

33 Bordeaux - CFA de la Chambre de métiers et de l'artisanat interdépartementale section Gironde

40 Mont-de-Marsan - CFA des métiers de l'artisanat des Landes

64 Pau - CFA de la Chambre de métiers et de l'artisanat Pyrénées-Atlantiques

BP Préparateur en pharmacie

16 l'Isle-d'Espagnac - CFA de la Chambre de commerce et d'industrie de la Charente - campus CIFOP élèves titulaires d'un bac

17 Saintes - CFA commerce

19 Brive-la-Gaillarde - CFA de la pharmacie

33 Lormont - CFA Hygie Formations Pharmacie d'Aquitaine

79 Niort - CFA de la Chambre de métiers et de l'artisanat des Deux-Sèvres

86 Poitiers - CFA de la Chambre de commerce et d'industrie de la Vienne - Maison de la formation

87 Limoges - CFA de la pharmacie

Brevet professionnel de la jeunesse, de l'éducation populaire et du sport

BP JEPS spécialité animateur mention animation sociale

33 Talence - CFA Sport Animation Nouvelle-Aquitaine

Sites de formation :

86 Vouneuil-sous-Biard - Centre de ressources, d'expertise et de performance sportives de Poitiers

87 Panazol - École nationale d'éducation populaire

BP JEPS spécialité animateur mention éducation à l'environnement vers un développement durable

33 Talence - CFA Sport Animation Nouvelle-Aquitaine

Site de formation :

86 Lathus-St-Rémy - Centre de plein air - MJC

Lathus service formation

Diplôme d'État du travail social

Diplôme d'État de moniteur éducateur

24 Bergerac - CFA ADAPSSA

Sites de formation :

24 Bergerac - Centre de formation au travail sanitaire et social - Fondation John Bost

33 Talence - Institut régional du travail social Nouvelle Aquitaine

47 Marmande - ADES Pôle Formation Sanitaire et Social

64 Pau - Institut du travail social Pierre Bourdieu

64 Ustaritz - Association pour la formation en milieu rural

79 Niort - CFA sanitaire et social

Sites de formation :

86 Poitiers - Institut régional du travail social Poitou-Charentes

87 Isle - Polaris Formation

Diplôme d'État de technicien de l'intervention sociale et familiale

24 Bergerac - CFA ADAPSSA

Sites de formation :

33 Talence - Institut régional du travail social Nouvelle Aquitaine

64 Pau - Institut du travail social Pierre Bourdieu

Titre enregistré au RNCP

Animateur en gérontologie

86 Mignaloux-Beauvoir - CFA régional des maisons familiales rurales Poitou-Charentes

Site de formation : 86 Gençay - MFR de Gençay

Secrétaire médical(e) (SOSIM)

33 Bordeaux - CFA groupement profess. de formation de l'hospitalisation privée - Aquitaine

Site de formation :

33 Bègles - IRFSS Nouvelle-Aquitaine - Croix-Rouge française - Site de Bègles

Niveau 3 : bac + 2

Brevet de maîtrise

BM Coiffeur

16 Cognac - CFA de la Chambre de métiers et de l'artisanat de la Charente - site de Cognac (en 18 mois)

17 Lagord - CFA de la Chambre de métiers et de l'artisanat de la Charente-Maritime

17 St-Germain-de-Lusignan - CFA de la Chambre de métiers et de l'artisanat de la Charente-Maritime

24 Boulazac - CFA de la Chambre de métiers et de l'artisanat interdépartementale section Dordogne

79 Niort - CFA de la Chambre de métiers et de l'artisanat des Deux-Sèvres

86 St-Benoît - CFA de la Chambre de métiers et de l'artisanat de la Vienne

BM Esthéticienne cosméticienne

16 Cognac - CFA de la Chambre de métiers et de l'artisanat de la Charente - site de Cognac

17 Lagord - CFA de la Chambre de métiers et de l'artisanat de la Charente-Maritime

Brevet de technicien supérieur

BTS Économie sociale familiale

33 Artigues-près-Bordeaux - CFA de la Fédération régionale des MFR de Nouvelle-Aquitaine

Site de formation :

24 Champcevinel - Centre de formation et de promotion

86 Mignaloux-Beauvoir - CFA régional des maisons familiales rurales Poitou-Charentes

Site de formation :

16 Cherves-Richemont - MFR des Charentes

BTS Métiers de l'esthétique-cosmétique-parfumerie option A : management

64 Pau - CFA de la Chambre de métiers et de l'artisanat Pyrénées-Atlantiques

BTS Opticien lunetier

33 Bordeaux - CFA du lycée Gustave Eiffel

Site de formation : **33 Lormont** - LP Jacques Brel

86 Mignaloux-Beauvoir - CFA régional des maisons familiales rurales Poitou-Charentes

Site de formation :

79 Brioux-sur-Boutonne - MFR de Brioux sur Boutonne

BTS Services et prestations des secteurs sanitaire et social

86 Poitiers - CFA académique

Site de formation : **86 Poitiers** - LP Le Dolmen

Diplôme d'État de la jeunesse, de l'éducation populaire et du sport

DE JEPS spécialité animation socio-éducative ou culturelle

développement de projets, territoires et réseaux

33 Talence - CFA Sport Animation Nouvelle-Aquitaine

Site de formation :

86 Lathus-St-Rémy - Centre de plein air - MJC

Lathus service formation

Titre enregistré au RNCP

Préparateur en pharmacie hospitalière

33 Lormont - CFA Hygie Formations Pharmacie d'Aquitaine

Site de formation : **33 Pessac** - Centre de formation des préparateurs en pharmacie hospitalière

Niveau 2 : bac + 3

Diplôme d'État du travail social

Diplôme d'État d'assistant de service social

24 Bergerac - CFA ADAPSSA

Sites de formation :

33 Talence - Institut régional du travail social

Nouvelle Aquitaine

64 Pau - Institut du travail social Pierre Bourdieu

Diplôme d'État de conseiller en économie sociale familiale

86 Mignaloux-Beauvoir - CFA régional des maisons familiales rurales Poitou-Charentes

Site de formation :

16 Cherves-Richemont - MFR des Charentes

Diplôme d'État d'éducateur de jeunes enfants

24 Bergerac - CFA ADAPSSA

Sites de formation :

33 Talence - Institut régional du travail social

Nouvelle Aquitaine

47 Marmande - ADES Pôle Formation Sanitaire et Social

79 Niort - CFA sanitaire et social

Site de formation :

86 Poitiers - Institut régional du travail social

Poitou-Charentes

Diplôme d'État d'éducateur spécialisé

24 Bergerac - CFA ADAPSSA

Sites de formation :

24 Bergerac - Centre de formation au travail

sanitaire et social - Fondation John Bost

33 Talence - Institut régional du travail social

Nouvelle Aquitaine

47 Marmande - ADES Pôle Formation Sanitaire et Social

64 Pau - Institut du travail social Pierre Bourdieu

64 Ustaritz - Association pour la formation en milieu rural

79 Niort - CFA sanitaire et social

Sites de formation :

86 Poitiers - Institut régional du travail social

Poitou-Charentes

87 Isle - Polaris Formation

Diplôme d'État en santé

Diplôme d'État d'infirmier

24 Bergerac - CFA ADAPSSA

Sites de formation :

33 Bègles - IRFSS Nouvelle-Aquitaine - Croix-Rouge française

33 Talence - Institut de formation Nightingale Bagatelle

33 Bordeaux - CFA groupement profess. de

formation de l'hospitalisation privée - Aquitaine

Sites de formation :

24 Périgueux - Institut de formation en soins infirmiers

33 Bordeaux - Institut de formation en soins

infirmiers Pellegrin

33 Libourne - Institut de formation en soins infirmiers

33 Pessac - Institut de formation en soins infirmiers

Xavier Arnozan

40 Dax - Institut de formation des professionnels de santé (IFPS)

47 Agen - Institut de formations sanitaires en 2^e et/ou 3^e années

64 Bayonne - Institut de formation en soins infirmiers à partir de la 2^e année

Licence professionnelle

licence pro Développement de projets de territoires

parcours valorisation, animation et médiation des territoires ruraux

33 Pessac - CFA Université Bordeaux Montaigne

Site de formation :

33 Pessac - UFR sciences des territoires et de la communication

licence pro Santé spécialité métiers de la vision, de l'optique et de la lunetterie

86 Poitiers - CFA Sup Nouvelle-Aquitaine

Sites de formation :

17 La Rochelle - Faculté des sciences et technologies

Titre enregistré au RNCP

Responsable d'établissement de l'économie sociale et solidaire

86 Mignaloux-Beauvoir - CFA régional des maisons familiales rurales Poitou-Charentes

Site de formation :

16 Cherves-Richemont - MFR des Charentes

Niveau 1 : bac + 5

Diplôme d'État en santé

Diplôme d'État de masseur kinésithérapeute

79 Niort - CFA sanitaire et social

Sites de formation :

86 Poitiers - Institut de formation en masso-kinésithérapie - CHU de Poitiers possible à partir de la 2^e année

87 Limoges - IRFSS Limousin

Master indifférencié (recherche et professionnel)

master Santé publique

parcours systèmes d'information et technologies informatiques pour la santé (de S2 à S4)

33 Talence - CFA université de Bordeaux

Site de formation :

33 Bordeaux - Institut de santé publique,

d'épidémiologie et de développement

Master professionnel

master pro Psychologie spécialité ergonomie et psychologie du travail

86 Poitiers - CFA Sup Nouvelle-Aquitaine

Site de formation :

86 Poitiers - Faculté de sciences humaines et arts

possible en M2

TERTIAIRE DE BUREAU, TERTIAIRE SPÉCIALISÉ

Les activités liées à la gestion et à l'administration se retrouvent dans tous types de structures, privées ou publiques. Dans les entreprises, le champ d'action des gestionnaires est vaste : budget, équipement, logistique, personnel... Les recrutements se font à tous les niveaux : de bac + 2 ou bac + 3 pour des postes d'assistant-e de direction à bac + 5 pour des fonctions d'encadrement (chef du personnel, responsable de formation, responsable logistique)... Dans la fonction publique, les compétences recherchées sont principalement juridiques et administratives. Le recrutement pour des emplois administratifs se fait sur concours répartis en trois catégories : missions d'encadrement (A), d'application (B) ou d'exécution (C).

Ce domaine regroupe également des formations dont les compétences sont spécifiques à un secteur professionnel (immobilier, assurances, banque) liées à des activités de vente.

Le secteur de la banque recrute des jeunes diplômés principalement pour des emplois de commerciaux en agences ou en centres d'appels qui traitent directement avec le public.

Dans le secteur des assurances, la fonction commerciale et la gestion des contrats représentent plus de la moitié des emplois proposés. Dans ces 2 secteurs, le recrutement se situe au niveau bac + 2 ou bac + 3 avec une tendance à bac + 4 dans la banque.

L'immobilier recrute des diplômés de bac + 2 à bac + 5 pour des emplois de vente, de conseil, de gérance des biens ou encore pour la gestion des syndicats de copropriété.

TÉMOIGNAGE

Katarzyna, BTS Assistant de gestion PME PMI*

J'ai choisi ce BTS parce que c'est une formation polyvalente. On apprend la comptabilité, l'administratif, le commercial et aussi la communication. J'ai travaillé dans une entreprise qui avait comme activité l'optimisation des coûts sur les charges indirectes, tout ce qui est téléphonie, véhicule, informatique. Et là-bas, j'occupais le poste d'assistante administrative et financière et je m'occupais aussi de la communication de l'entreprise. Pour moi c'était logique de me spécialiser soit dans l'entrepreneuriat, soit dans le management, soit dans la gestion d'entreprise. Le fait de pouvoir faire des études en apprentissage, ça nous permet pas seulement d'apprendre un métier, d'avoir une expérience, d'apprendre des choses théoriques mais ça nous permet aussi de créer un petit réseau qu'on pourra peut-être utiliser après dans la vie professionnelle dans quelques années.

* Nouvel intitulé : BTS Gestion de la PME

CHIFFRES CLÉS DANS LA RÉGION

RÉPARTITION DES EMPLOIS PAR NIVEAU DE DIPLÔME (ACTIFS DE MOINS DE 30 ANS)

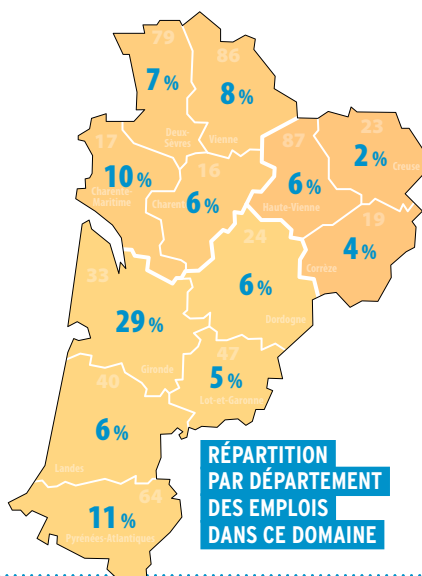
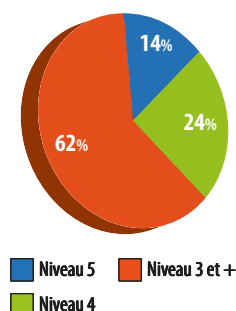

RÉPARTITION PAR DÉPARTEMENT DES EMPLOIS DANS CE DOMAINE

RÉPARTITION PAR TYPE DE CONTRAT (ACTIFS DE MOINS DE 30 ANS)

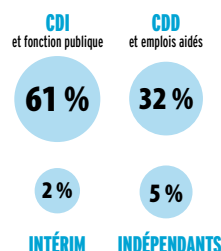

TAUX DE MIXITÉ

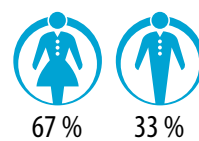

TAUX D'INSERTION DES APPRENTIS (7 MOIS APRÈS LA SORTIE DE FORMATION)

82%

Source : INSEE RP 2014 - Enquête IPA - Traitement Aquitaine Cap Métiers et Rectorat de Bordeaux

DIPLÔMES ET LIEUX DE FORMATION

Niveau 5 : CAP ou équivalent

Titre professionnel

Agent administratif

24 Boulazac - CFA de l'AFPA Périgueux
 33 Pessac - CFA de l'AFPA Bordeaux Pessac
 47 Foulayronnes - CFA de l'AFPA Agen
 64 Bayonne - CFA de l'AFPA Bayonne
 64 Pau - CFA de l'AFPA Pau

Niveau 4 : bac ou équivalent

Baccalauréat professionnel

bac pro Gestion-administration

24 Périgueux - CFA des lycées publics des Périgords
Site de formation : 24 Bergerac - LP Jean Capelle
 33 Bordeaux - CFA du lycée Gustave Eiffel
 47 Marmande - CFA - Cité de la Formation - Marmande
 64 Anglet - CFA public de la Côte basque
Site de formation :
 64 Anglet - LPO Cantau (en 2 ans) les cours se déroulent au GRETA Sud Aquitaine à Bayonne
 86 Poitiers - CFA académique
Sites de formation :
 16 Ruffec - LP Louise Michel possible en 1^{re} et terminale
 79 Niort - LP Thomas Jean Main possible en 1^{re} et terminale
 86 Montmorillon - LP Raoul Mortier
 87 Limoges - UFA Marcel Pagnol (en 2 ans)

Mention complémentaire

MC Services financiers

33 Bordeaux - CFA des métiers de La Poste - Midi-Atlantique
Site de formation :
 33 Bordeaux - LP Trégy Rive de Garonne

Titre professionnel

Comptable assistant(e)

24 Boulazac - CFA de l'AFPA Périgueux
 33 Pessac - CFA de l'AFPA Bordeaux Pessac
 47 Foulayronnes - CFA de l'AFPA Agen
 64 Bayonne - CFA de l'AFPA Bayonne
 64 Pau - CFA de l'AFPA Pau

Secrétaire assistant(e)

24 Boulazac - CFA de l'AFPA Périgueux
 33 Pessac - CFA de l'AFPA Bordeaux Pessac
 47 Foulayronnes - CFA de l'AFPA Agen
 64 Bayonne - CFA de l'AFPA Bayonne
 64 Pau - CFA de l'AFPA Pau

Secrétaire comptable

24 Boulazac - CFA de l'AFPA Périgueux
 33 Pessac - CFA de l'AFPA Bordeaux Pessac
 47 Foulayronnes - CFA de l'AFPA Agen
 64 Bayonne - CFA de l'AFPA Bayonne
 64 Pau - CFA de l'AFPA Pau

Niveau 3 : bac + 2

Brevet de technicien supérieur

BTS Assurance

33 Bordeaux - ICFA
 79 Niort - CFA de la Chambre de métiers et de l'artisanat des Deux-Sèvres

BTS Banque, conseiller de clientèle (particuliers)

19 Brive-la-Gaillarde - UFA Danton
 33 Bordeaux - CFA de la profession bancaire
 33 Bordeaux - CFA des métiers de La Poste - Midi-Atlantique
Site de formation : 33 Lormont - Lycée Élie Faure
 86 Poitiers - CFA de la Chambre de commerce et d'industrie de la Vienne - Maison de la formation

BTS Comptabilité et gestion

24 Boulazac - Centre interprofessionnel de formation d'apprentis des PME
 33 Bordeaux - CFA du lycée Gustave Eiffel
Sites de formation :
 33 Bordeaux - Lycée François Mauriac
 33 Talence - Lycée Victor Louis (en 1 an, 2 ans)
 47 Clairac - CFA du LP Porte du Lot
Site de formation :
 47 Agen - Lycée Jean-Baptiste de Baudre
 64 Anglet - CFA public de la Côte basque
Site de formation :
 64 Anglet - Lycée Cantau les cours se déroulent au GRETA Sud Aquitaine, 18 avenue Maréchal Soult à Bayonne
 64 Pau - CFA du lycée St-Cricq
Site de formation : 64 Pau - LP Honoré Baradat
 86 Poitiers - CFA académique
Sites de formation :
 16 Confolens - LPO Emile Roux
 17 St-Jean-d'Angély - LPO Louis Audouin Dubreuil

BTS Gestion de la PME

16 L'Isle-d'Espagnac - CFA de la Chambre de commerce et d'industrie de la Charente - campus CIFOP
 17 Châtelailon-Plage - CFA CIPECMA
 17 Saintes - CFA commerce
 24 Bergerac - CIFA-PME
 24 Boulazac - CIFA-PME
 33 Bordeaux - CIFA-PME
 33 Bordeaux - CFA du lycée Gustave Eiffel
Site de formation :
 33 Bordeaux - Lycée Nicolas Brémontier
 33 La Teste-de-Buch - CFA COBAS - BASSIN Formation
 47 Clairac - CFA du LP Porte du Lot
Site de formation :
 47 Agen - Lycée Jean-Baptiste de Baudre
 47 Marmande - CFA - Cité de la Formation - Marmande
 64 Bayonne - CIFA-PME
 86 Poitiers - CFA académique
Sites de formation :
 16 Barbezieux-St-Hilaire - Lycée Elie Vinet
 86 Montmorillon - Lycée Jean Moulin
 86 Poitiers - CFA de la Chambre de commerce et d'industrie de la Vienne - Maison de la formation
Site de formation :
 79 Niort - SUP'IG Niort, école supérieure des métiers de la vente par alternance

BTS Professions immobilières

17 Saintes - CFA commerce
 24 Bergerac - CFA transport, logistique, voyageurs
Site de formation :
 33 Mérignac - Institut de formation pour l'emploi et l'entreprise
 33 Bordeaux - CFA du lycée Gustave Eiffel
Site de formation : 33 Mérignac - Lycée Fernand Daguin
 64 Pau - CFA du lycée St-Cricq
Site de formation : 64 Orthez - LP Francis Jammes

BTS Support à l'action managériale

16 L'Isle-d'Espagnac - CFA de la Chambre de commerce et d'industrie de la Charente - campus CIFOP
 17 Châtelailon-Plage - CFA CIPECMA
 24 Périgueux - CFA des lycées publics des Périgords
Site de formation : 24 Bergerac - Lycée Maine de Biran
 33 Bordeaux - CFA du lycée Gustave Eiffel
Site de formation :
 33 Bordeaux - Lycée Nicolas Brémontier
 33 Bordeaux - ICFA
 47 Clairac - CFA du LP Porte du Lot
Site de formation :
 47 Agen - Lycée Jean-Baptiste de Baudre
 64 Anglet - CFA public de la Côte basque
Site de formation :
 64 Anglet - Lycée Cantau les cours se déroulent au GRETA Sud Aquitaine, 18 avenue Maréchal Soult à Bayonne
 64 Pau - CFA du lycée St-Cricq
Site de formation : 64 Pau - LP Honoré Baradat
 86 Poitiers - CFA académique
Sites de formation :
 16 Ruffec - LP Louise Michel
 79 Thouars - Lycée Jean Moulin
 86 Poitiers - CFA de la Chambre de commerce et d'industrie de la Vienne - Maison de la formation
 87 Limoges - UFA Marcel Pagnol
Site de formation : 19 Tulle - Lycée Edmond Perrier

Diplôme universitaire de technologie

DUT Carrières juridiques

33 Talence - CFA université de Bordeaux
Site de formation : 33 Bordeaux - IUT de Bordeaux

DUT Gestion des entreprises et des administrations option gestion comptable et financière

33 Talence - CFA université de Bordeaux
Site de formation :
 33 Bordeaux - IUT de Bordeaux (en 1 an, 2 ans) en 2^e année

Titre enregistré au RNCP

Conseiller en assurance et épargne

33 Libourne - ICFA

Négociateur-gestionnaire immobilier

87 Limoges - CFA de l'Enseignement Supérieur de la Région Limousin
Site de formation :
 87 Limoges - Institut Supérieur de l'Immobilier et de l'Habitat

Titre professionnel

Assistant ressources humaines

17 Châtelailon-Plage - CFA CIPECMA

Comptable gestionnaire

47 Foulayronnes - CFA de l'AFPA Agen

Gestionnaire de paie

33 Pessac - CFA de l'AFPA Bordeaux Pessac

47 Foulayronnes - CFA de l'AFPA Agen

64 Bayonne - CFA de l'AFPA Bayonne

Responsable de petite ou moyenne structure

33 Artigues-près-Bordeaux - CFA de la Fédération régionale des MFR de Nouvelle-Aquitaine
Site de formation :

33 Gironde-sur-Dropt - Centre de formation Beauséjour

Niveau 2 : bac + 3

Licence

Licence Gestion

parcours management

86 Poitiers - CFA Sup Nouvelle-Aquitaine

Site de formation :

16 Angoulême - École Vaucanson du Cham

Licence professionnelle

licence pro Assurance, banque, finance : chargé de clientèle

parcours conseiller de clientèle particuliers

33 Bordeaux - CFA de la profession bancaire

Site de formation :

33 Pessac - Faculté d'économie, gestion et AES

parcours chargé de clientèle

64 Ustaritz - CFA DIFCAM Aquitaine

en partenariat avec l'IUT de Bayonne, Pays Basque - site de Bayonne (64) ; autre lieu de formation à l'IUT de Gradignan (33)

Site de formation :

64 Bayonne - IUT de Bayonne, Pays Basque les enseignements sont dispensés essentiellement dans les locaux du CFA

86 Poitiers - CFA Sup Nouvelle-Aquitaine

Site de formation :

79 Niort - IUT de Poitiers-Châtellerauld-Niort

licence pro Commerce spécialité gestionnaire de biens immobiliers

86 Poitiers - CFA Sup Nouvelle-Aquitaine

Site de formation : 17 La Rochelle - Faculté de droit, de science politique et de gestion

licence pro Management et gestion des organisations

parcours adjoint de direction PME/PMI

64 Bayonne - CIFA-PME

Site de formation :

64 Bayonne - UFR pluridisciplinaire de Bayonne Anglet Biarritz

licence pro Métiers de la gestion et de la comptabilité : comptabilité et paie

parcours gestion de la paie et du social

33 Talence - CFA université de Bordeaux

Site de formation : 33 Bordeaux - IUT de Bordeaux

licence pro Métiers de la GRH : assistant

86 Poitiers - CFA Sup Nouvelle-Aquitaine

Site de formation :

86 Poitiers - IUT de Poitiers-Châtellerauld-Niort

licence pro Métiers de la GRH : formation, compétences et emploi

33 Bordeaux - CFA des métiers de La Poste - Midi-Atlantique

33 Talence - CFA université de Bordeaux

Site de formation :

33 Bordeaux - IUT de Bordeaux

licence pro Métiers de l'entrepreneuriat parcours entrepreneuriat et management de projets

86 Poitiers - CFA Sup Nouvelle-Aquitaine

Site de formation :

79 Niort - IUT de Poitiers-Châtellerauld-Niort

licence pro Métiers de l'immobilier : gestion et développement de patrimoine immobilier

33 Talence - CFA université de Bordeaux

Site de formation : 33 Bordeaux - IUT de Bordeaux

licence pro Métiers de l'immobilier : transaction et commercialisation de biens immobiliers

33 Talence - CFA université de Bordeaux

Site de formation : 33 Bordeaux - IUT de Bordeaux

licence pro Métiers des administrations et collectivités territoriales

parcours métiers de l'administration territoriale

33 Talence - CFA université de Bordeaux

Site de formation :

33 Pessac - Faculté d'économie, gestion et AES

licence pro Métiers du décisionnel et de la statistique

parcours informatique décisionnelle appliquée au marketing

86 Poitiers - CFA Sup Nouvelle-Aquitaine

Site de formation :

79 Niort - IUT de Poitiers-Châtellerauld-Niort

licence pro Métiers du livre : documentation et bibliothèques

parcours bibliothécaire

33 Pessac - CFA Université Bordeaux Montaigne

Site de formation :

33 Bordeaux - IUT Bordeaux Montaigne

Filière expertise comptable

Diplôme de comptabilité et de gestion

16 L'Isle-d'Espagnac - CFA de la Chambre de commerce et d'industrie de la Charente - campus CIFOP

33 Bordeaux - CFA du lycée Gustave Eiffel en 2^e et 3^e années

86 Poitiers - CFA académique

Site de formation : 17 La Rochelle - Lycée Jean Dautet

86 Poitiers - CFA de la Chambre de commerce et d'industrie de la Vienne - Maison de la formation

87 Limoges - CFA de l'Enseignement Supérieur de la Région Limousin

Site de formation : 87 Limoges - IUT du Limousin

Titre enregistré au RNCP

Chargé(e) de la gestion des ressources humaines

24 Bergerac - CIFA-PME

33 Bordeaux - CIFA-PME

64 Bayonne - CIFA-PME

Conseiller financier

24 Bergerac - CFA transport, logistique, voyageurs
Site de formation :

33 Mérignac - Institut de formation pour l'emploi et l'entreprise

24 Boulazac - CIFA-PME

33 Bordeaux - CIFA-PME

64 Bayonne - CIFA-PME

Consultant recrutement

33 Bordeaux - ICFA

Manager de business unit

24 Bergerac - CIFA-PME

33 Bordeaux - CIFA-PME

64 Bayonne - CIFA-PME

Responsable d'affaires en immobilier

24 Boulazac - Centre interprofessionnel de formation d'apprentis des PME

33 Bordeaux - CIFA-PME

64 Bayonne - CIFA-PME

Niveau 1 : bac + 5

Master professionnel

master pro Finance, comptabilité spécialité gestion fiscale

parcours gestion fiscale (M2)

86 Poitiers - CFA Sup Nouvelle-Aquitaine

Site de formation :

86 Poitiers - Institut d'administration des entreprises

Master indifférencié (recherche et professionnel)

master Administration économique et sociale spécialité administration et management publics

86 Poitiers - CFA Sup Nouvelle-Aquitaine

Site de formation :

86 Poitiers - Institut de préparation à l'administration générale possible en M2

master Comptabilité, contrôle, audit

parcours comptabilité, contrôle, audit

87 Limoges - CFA de l'Enseignement Supérieur de la Région Limousin

Site de formation :

87 Limoges - Institut d'administration des entreprises

master Contrôle de gestion et audit organisationnel

parcours direction administrative et financière (M2)

64 Bayonne - CFA universitaire de l'UPPA

Site de formation :

64 Pau - IAE Pau-Bayonne, École universitaire de management - Campus de Pau

master Droit de l'entreprise

parcours droit et économie du sport (M2)

87 Limoges - CFA de l'Enseignement Supérieur de la Région Limousin

Site de formation :

87 Limoges - Faculté de droit et des sciences économiques

master Droit des affaires spécialité droit, gestion et commerce des spiritueux

86 Poitiers - CFA Sup Nouvelle-Aquitaine

Site de formation :

16 Segonzac - Faculté de droit et sciences sociales possible en M2

master Droit du patrimoine spécialité droit des assurances

86 Poitiers - CFA Sup Nouvelle-Aquitaine

Site de formation :

79 Niort - Faculté de droit et sciences sociales possible en M2

master Droit public spécialité droit et administration publics

86 Poitiers - CFA Sup Nouvelle-Aquitaine

Site de formation :

86 Poitiers - Faculté de droit et sciences sociales possible en M2

master Économie appliquée

spécialité finance de marché, épargne

institutionnelle, gestion du patrimoine

parcours gestion de l'épargne institutionnelle (M2)

parcours gestion de patrimoine (M2)

86 Poitiers - CFA Sup Nouvelle-Aquitaine

Site de formation :

86 Poitiers - Faculté de sciences économiques

master Finance, comptabilité spécialité finance et ingénierie financière

parcours finance et ingénierie (M2)

86 Poitiers - CFA Sup Nouvelle-Aquitaine

Site de formation :

86 Poitiers - Institut d'administration des entreprises

master Gestion des ressources humaines

parcours manager RH (M2)

33 Talence - CFA université de Bordeaux

Site de formation :

33 Bordeaux - IAE Bordeaux, école universitaire de management

master Management

parcours stratégie et management des

entreprises familiales et patrimoniales (M2)

33 Talence - CFA université de Bordeaux

Site de formation :

33 Bordeaux - IAE Bordeaux, école universitaire de management

master Management et administration des entreprises

parcours management et administration des

entreprises (M2)

33 Talence - CFA université de Bordeaux

Site de formation :

33 Bordeaux - IAE Bordeaux, école universitaire de management

master Management sectoriel

parcours management des collectivités locales (M2)

64 Bayonne - CFA universitaire de l'UPPA

Site de formation :

64 Pau - IAE Pau-Bayonne, École universitaire de management - Campus de Pau

parcours conseiller spécialisé banque assurance (M1 et M2)

64 Ustaritz - CFA DIFCAM Aquitaine

Site de formation :

64 Bayonne - IAE Pau-Bayonne, École universitaire de management - Campus Bayonne

parcours management des établissements de la santé et du social

87 Limoges - CFA de l'Enseignement Supérieur de la Région Limousin

Site de formation :

87 Limoges - Institut d'administration des entreprises

master Management spécialité gestion des ressources humaines

parcours gestion des ressources humaines (M2)

86 Poitiers - CFA Sup Nouvelle-Aquitaine

Site de formation :

86 Poitiers - Institut d'administration des entreprises

master Monnaie, banque, finance, assurance

parcours métiers de la banque : chargé de

clientèle professionnelle (M2)

parcours métiers de la banque : clientèle

patrimoniale agence (M2)

33 Bordeaux - CFA de la profession bancaire

Site de formation :

33 Pessac - Faculté d'économie, gestion et AES

master Urbanisme et aménagement

parcours urbanisme : paysage, évaluation environnementale et projets de territoire (M1 et M2)

parcours urbanisme : stratégie, projets, maîtrise d'ouvrage (M1 et M2)

33 Pessac - CFA Université Bordeaux Montaigne

Site de formation :

33 Pessac - UFR sciences des territoires et de la communication

Diplôme supérieur de comptabilité et de gestion

16 L'Isle-d'Espagnac - CFA de la Chambre de commerce et d'industrie de la Charente - campus CIFOP

33 Talence - CFA université de Bordeaux

Site de formation :

33 Bordeaux - IAE Bordeaux, école universitaire de management

Titre enregistré au RNCP

Dirigeant(e) manager opérationnel(le) d'entreprise

16 L'Isle-d'Espagnac - CFA de la Chambre de commerce et d'industrie de la Charente - campus CIFOP

Manager de l'organisation des ressources humaines et des relations sociales

33 Bordeaux - CFA-PME

Responsable en gestion des ressources humaines (ISFOGEP)

87 Limoges - CFA de l'Enseignement Supérieur de la Région Limousin

Site de formation :

87 Limoges - Institut supérieur de formation à la gestion du personnel

Filière expertise comptable

TEXTILE, HABILLEMENT, CUIR

L'habillement regroupe des centaines de PME (petites et moyennes entreprises) spécialisées dans la conception-fabrication de vêtements, et quelques ateliers spécialisés dans la couture, la broderie, le cuir... Le secteur de la mode est aujourd'hui porté par le luxe et une demande en hausse pour les accessoires «griffés» (sacs, ceintures, montres). Tradition et excellence riment désormais avec techniques de production modernes (automatisation, machine à commande numérique). Le CAP constitue le premier diplôme de la filière artisanale pour des emplois dans des grandes entreprises, des PME, des entreprises artisanales ayant une activité dans le prêt-à-porter, le moyen et haut de gamme.

Le secteur de la cordonnerie connaît un regain d'activité et offre des opportunités d'emplois en tant qu'artisan ou salarié. Outre la réparation de chaussures de plus en plus sollicitée par les particuliers, les cordonniers ont élargi l'offre de services proposés à la clientèle avec la copie de clés, la gravure, les plaques d'immatriculation ou encore la sellerie ou la maroquinerie...

Le secteur de l'entretien des articles textiles regroupe les pressings et les blanchisseries. Le secteur se porte plutôt bien et est constamment à la recherche de personnes qualifiées. C'est dans les grandes villes et les stations touristiques que les besoins sont les plus importants. Le CAP permet de travailler chez un teinturier indépendant ou dans un commerce appartenant à une chaîne de nettoyage à sec. L'activité peut également s'exercer dans une société de services ou d'hébergement en contact avec les clients (hôpital, maison de retraite, hôtel).

TÉMOIGNAGE

Louise, 2^e année CAP Métiers de la mode - vêtement flou

“ Les cours professionnels nous permettent d'apprendre à créer un patron, à le placer sur le tissu et à le couper. On apprend aussi à modifier un patron de base pour créer d'autres formes de vêtement. La couture ça me passionne depuis que je suis toute petite. J'aime créer des choses avec mes mains, j'aime réaliser un produit et pouvoir le porter ensuite ou voir des amis le porter. Les qualités pour faire ce CAP, il faut être minutieuse, être passionnée par la mode et les vêtements, avoir un peu d'imagination parce qu'il faut savoir se débrouiller pour résoudre un problème. J'ai travaillé chez un créateur, ça s'est très bien passé, j'ai pu faire des jupes, des vestes, des robes, des chapeaux aussi. Avec ce CAP, on peut fabriquer tout type de vêtement.

CHIFFRES CLÉS DANS LA RÉGION

RÉPARTITION DES EMPLOIS PAR NIVEAU DE DIPLÔME (ACTIFS DE MOINS DE 30 ANS)

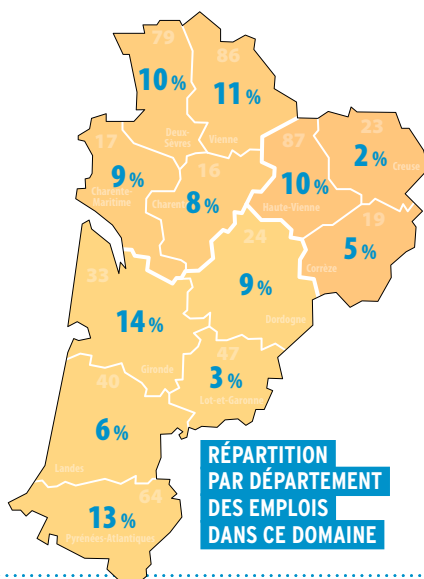
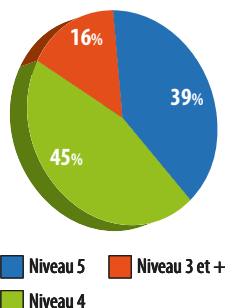

RÉPARTITION PAR DÉPARTEMENT DES EMPLOIS DANS CE DOMAINE

RÉPARTITION PAR TYPE DE CONTRAT (ACTIFS DE MOINS DE 30 ANS)

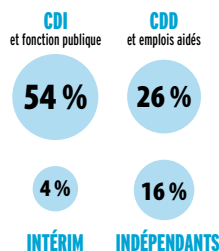

TAUX DE MIXITÉ

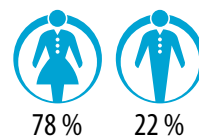

TAUX D'INSERTION DES APPRENTIS (7 MOIS APRÈS LA SORTIE DE FORMATION)

50%

Le nombre de sortants étant faible, le taux d'insertion est peu significatif.

Source : INSEE RP 2014 - Enquête IPA - Traitement Aquitaine Cap Métiers et Rectorat de Bordeaux

DIPLÔMES ET LIEUX DE FORMATION

Niveau 5 : CAP ou équivalent

Certificat d'aptitude professionnelle

CAP Cordonnerie multiservice

33 Eysines - CFA le Vigean

CAP Maroquinerie

24 Périgueux - CFA des lycées publics des Périgords

Site de formation :

24 Thiviers - LP Porte d'Aquitaine (en 1 an, 2 ans)

33 Eysines - CFA le Vigean

86 Poitiers - CFA académique

Site de formation :

16 Angoulême - LP Jean Rostand possible en 2^e année

CAP Métier du pressing

47 Agen - CFA de la Chambre de métiers et de l'artisanat interdépartementale section Lot-et-Garonne

CAP Métiers de la blanchisserie

47 Agen - CFA de la Chambre de métiers et de l'artisanat interdépartementale section Lot-et-Garonne

CAP Métiers de la mode - vêtement flou

64 Bayonne - CFA de la Chambre de métiers et de l'artisanat Pyrénées-Atlantiques

CAP Métiers de la mode - vêtement tailleur

64 Bayonne - CFA de la Chambre de métiers et de l'artisanat Pyrénées-Atlantiques

CAP Sellerie générale

33 Eysines - CFA le Vigean

CAP Tapissier-tapissière d'ameublement en décor

40 Mont-de-Marsan - CFA des métiers de l'artisanat des Landes (en 3 ans)

86 Poitiers - CFA académique

Site de formation : 17 Royan - LP de l'Atlantique

CAP Tapissier-tapissière d'ameublement en siège

16 L'Isle-d'Espagnac - CFA des Compagnons du devoir Nouvelle-Aquitaine

40 Mont-de-Marsan - CFA des métiers de l'artisanat des Landes (en 3 ans)

86 Poitiers - CFA académique

Site de formation : 17 Royan - LP de l'Atlantique



TRANSPORT, LOGISTIQUE

Le transport et la logistique sont souvent côte à côte. Complémentaires mais différents, le premier concerne le déplacement de personnes et de marchandises d'un point à un autre. Il rassemble les métiers de la conduite (terre, air, mer), l'organisation des circuits et des modes d'acheminement. La logistique elle, est chargée de mettre à la disposition de clients, les produits ou services demandés et de les faire livrer à l'heure et sans dommage. Championne de l'organisation, elle vise à réduire les coûts et les délais et augmenter les performances économiques des entreprises.

Transport comme logistique sont des fonctions supports très souvent adossées au commerce et à l'industrie. Des plateformes logistiques reçoivent des marchandises, les entreposent et les redistribuent à des magasins, des entreprises ou des particuliers. Les grandes entreprises de production industrielle ont souvent un service logistique interne chargé de gérer les approvisionnements en pièces et matières premières et les expéditions. Les métiers font très largement appel à des technologies numériques. Si les activités de manutention sont les plus visibles, elles ne doivent pas masquer les activités d'organisation et de gestion. Ce secteur est particulièrement soumis à des contraintes de gestion du temps, de sécurité et de réglementation. Les formations s'étirent depuis le CAP au bac + 5 à l'université ou dans les grandes écoles de commerce ou d'ingénieur. Les activités de ce secteur exigent pour tout niveau de qualification, réactivité, méthode, autonomie.

TÉMOIGNAGE

Julien, technicien en méthodes et exploitation logistique

“ Je travaille dans une entreprise industrielle. Je traite les flux physiques de marchandises. J'ai pour clients les personnes de la production. Je leur fais parvenir les pièces dont elles ont besoin en bord de ligne d'assemblage. Je dois livrer les bonnes pièces au bon moment, au meilleur endroit. Je possède un bac option commerce mais cela ne me plaisait pas. J'ai arrêté l'école et occupé un emploi de cariste. J'ai passé un bilan de compétences qui a révélé mon goût pour les chiffres. J'ai choisi de préparer un bac pro Logistique en un an. Ensuite, j'ai enchaîné avec une formation de Technicien Supérieur en Méthodes et Exploitation logistique en 2 ans, par alternance, que j'ai réussie avec mention. Je suis dans mon emploi actuel depuis 10 ans. C'est un métier que j'aime, il y a du changement en permanence, je ne suis pas lassé et je peux évoluer si je veux.

CHIFFRES CLÉS DANS LA RÉGION

RÉPARTITION DES EMPLOIS
PAR NIVEAU DE DIPLÔME
(ACTIFS DE MOINS DE 30 ANS)

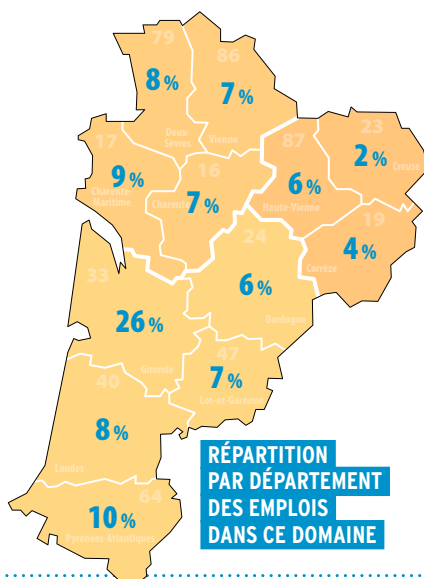
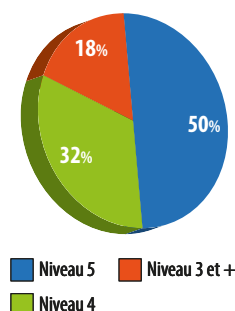

RÉPARTITION
PAR DÉPARTEMENT
DES EMPLOIS
DANS CE DOMAINE

RÉPARTITION PAR
TYPE DE CONTRAT
(ACTIFS DE MOINS DE 30 ANS)

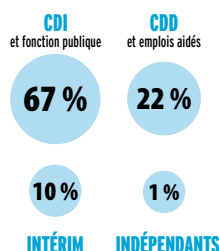

TAUX DE MIXITÉ

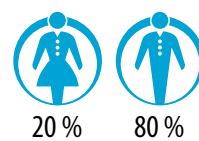

TAUX D'INSERTION
DES APPRENTIS
(7 MOIS APRÈS LA SORTIE
DE FORMATION)

85%

Source : INSEE RP 2014 - Enquête IPA - Traitement Aquitaine Cap Métiers et Rectorat de Bordeaux

DIPLÔMES ET LIEUX DE FORMATION

Niveau 5 : CAP ou équivalent

Certificat d'aptitude professionnelle

CAP Conducteur routier marchandises

33 Artigues-près-Bordeaux - CFA AFTRAL du transport logistique Nouvelle-Aquitaine (en 1 an)

64 Mouguerre - AFTRAL CFATL (en 1 an)

86 Poitiers - CFA AFTRAL du transport logistique Nouvelle-Aquitaine

87 Limoges - UFA St-Exupéry

CAP Déménageur sur véhicule utilitaire léger

33 Artigues-près-Bordeaux - CFA AFTRAL du transport logistique Nouvelle-Aquitaine (en 1 an)

CAP Opérateur/opératrice de service - relation client et livraison

33 Bordeaux - CFA des métiers de La Poste - Midi-Atlantique

Sites de formation :

16 L'Isle-d'Espagnac - CFA de la Chambre de commerce et d'industrie de la Charente - campus CIFOP (en 1 an)

33 Bordeaux - LP Trégy Rive de Garonne (en 1 an)

64 Pau - CFA du lycée St-Cricq (en 1 an)

79 Niort - CFA de la Chambre de métiers et de l'artisanat des Deux-Sèvres (en 1 an)

86 Poitiers - LP Le Dolmen (en 1 an)

87 Limoges - CFA de la Chambre des Métiers et de l'Artisanat de la Haute-Vienne "Le Moulin Rabaud"

64 Pau - CFA du lycée St-Cricq (en 1 an)

79 Niort - CFA de la Chambre de métiers et de l'artisanat des Deux-Sèvres (en 1 an)

87 Limoges - CFA de la Chambre des Métiers et de l'Artisanat de la Haute-Vienne "Le Moulin Rabaud"

CAP Opérateur/opératrice logistique

24 Bergerac - CFA transport, logistique, voyageurs

33 Floirac - CFA transport, logistique, voyageurs

64 Mouguerre - CFA transport, logistique, voyageurs

86 Poitiers - CFA AFTRAL du transport logistique Nouvelle-Aquitaine (en 1 an)

Titre professionnel

Conducteur(trice) livreur(se) sur véhicule utilitaire léger

33 Floirac - CFA transport, logistique, voyageurs

64 Mouguerre - CFA transport, logistique, voyageurs

Niveau 4 : bac ou équivalent

Baccalauréat professionnel

bac pro Logistique

33 Artigues-près-Bordeaux - CFA AFTRAL du transport logistique Nouvelle-Aquitaine

86 Poitiers - CFA académique

Site de formation :

79 Niort - Lycée des métiers de l'automobile et de la logistique Gaston Barré possible en 1^{re} et terminale

86 Poitiers - CFA AFTRAL du transport logistique Nouvelle-Aquitaine (en 2 ans) 1^{re} et terminale uniquement

Mention complémentaire

MC Accueil dans les transports

33 Eysines - CFA le Vigeon

Site de formation :

33 Bordeaux - LP Trégy Rive de Garonne

MC Agent transport exploitation ferroviaire

33 Bordeaux - CFA du lycée Gustave Eiffel

Niveau 3 : bac + 2

Brevet de technicien supérieur

BTS Transport et prestations logistiques

33 Bordeaux - CFA du lycée Gustave Eiffel

Site de formation :

33 Mérignac - Lycée Fernand Daguin

86 Poitiers - CFA académique

Site de formation : 16 Soyaux - LP Jean Albert Grégoire

Diplôme universitaire de technologie

DUT Gestion logistique et transport

33 Talence - CFA université de Bordeaux

Site de formation :

33 Bordeaux - IUT de Bordeaux - Site de Bordeaux-Bastide (en 1 an, 2 ans)

Titre professionnel

Technicien supérieur en méthodes et exploitation logistique

33 Artigues-près-Bordeaux - CFA AFTRAL du transport logistique Nouvelle-Aquitaine

86 Poitiers - CFA AFTRAL du transport logistique Nouvelle-Aquitaine

Technicien(ne) supérieur(e) du transport terrestre de marchandises

33 Artigues-près-Bordeaux - CFA AFTRAL du transport logistique Nouvelle-Aquitaine

Site de formation :

33 Artigues-près-Bordeaux - Institut supérieur du transport et de la logistique internationale

64 Mouguerre - CFA transport, logistique, voyageurs

Niveau 2 : bac + 3

Licence professionnelle

licence pro Logistique et systèmes d'information

33 Talence - CFA université de Bordeaux

Site de formation :

33 Bordeaux - IUT de Bordeaux

licence pro Management des processus logistiques

parcours gestion des flux et des stocks de marchandises

33 Talence - CFA université de Bordeaux

Site de formation :

33 Bordeaux - IUT de Bordeaux

licence pro Management des transports et de la distribution

33 Talence - CFA université de Bordeaux

Site de formation :

33 Bordeaux - IUT de Bordeaux

Titre enregistré au RNCP

Responsable en logistique (AFTRAL)

33 Artigues-près-Bordeaux - CFA AFTRAL du transport logistique Nouvelle-Aquitaine

86 Poitiers - CFA AFTRAL du transport logistique Nouvelle-Aquitaine

Responsable logistique

33 Talence - CFA de l'IFRIA Nouvelle-Aquitaine

Site de formation :

47 Agen - École supérieure des industries agroalimentaires - Sud Management

TRAVAIL DES MÉTAUX

Le travail des métaux rassemble les métiers de la chaudronnerie, de la carrosserie, de la métallerie et de la soudure. La chaudronnerie consiste à travailler les matériaux plats pour en faire des volumes. Ses techniques sont le poinçonnage, le cintrage, le pliage. Les produits réalisés sont des cuves, des citernes, des tuyaux, des carrosseries. Les emplois se situent dans la construction ferroviaire, l'aéronautique, l'automobile, les industries chimiques, agroalimentaires, papetières, nucléaires bien implantées dans la région. La métallerie proche du secteur du bâtiment produit des menuiseries, des charpentes métalliques, des passerelles, des pylônes et aussi des rails. Elle travaille à partir de barres, de tubes et de profilés qui sont coupés puis assemblés pour former une structure métallique. Les techniques de soudage bien que différentes se retrouvent dans les deux familles de métiers.

Les formations s'étirent du CAP au BTS et au-delà. Si les métiers du travail des métaux sont anciens, les technologies actuelles sont numériques et les tâches automatisées. Toutefois certaines activités conservent des méthodes artisanales et requièrent une grande habileté manuelle. En termes d'emploi, les personnes ayant un diplôme de niveau bac s'insèrent bien et accèdent à des postes à responsabilité. Des formations complémentaires telles des habilitations et certifications sont des compléments de formation appréciés par les employeurs pour accéder à certains secteurs comme le nucléaire, l'aéronautique ou pour travailler des matériaux spécifiques.

TÉMOIGNAGE

Youssef, apprenti en bac pro Technicien en chaudronnerie industrielle

“ En alternance, c'est deux semaines au CFA et deux semaines en entreprise. On peut étudier et apprendre notre métier. La chaudronnerie c'est une branche industrielle qui regroupe un ensemble de métaux. On peut travailler de l'inox comme de l'aluminium ou du fer. Être chaudronnier c'est partir d'une tôle plate et fabriquer une pièce par pliage, emboutissage et ensuite assembler les différentes pièces pour fabriquer une pièce unique. Dans ce métier ce qui me plaît, c'est que c'est un métier très manuel. Ça demande une bonne condition physique et comme je suis quelqu'un qui bouge beaucoup, c'est particulièrement intéressant pour moi. La poursuite en CFA se fera selon mon envie. Soit je continue en BTS après mon bac pro, soit je travaille. Pour l'instant je vais réfléchir dans quels secteurs je vais me perfectionner, je verrai ça le moment venu.

CHIFFRES CLÉS DANS LA RÉGION

RÉPARTITION DES EMPLOIS PAR NIVEAU DE DIPLÔME (ACTIFS DE MOINS DE 30 ANS)

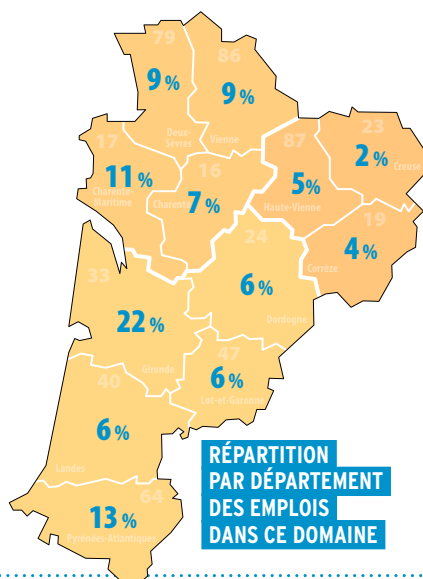
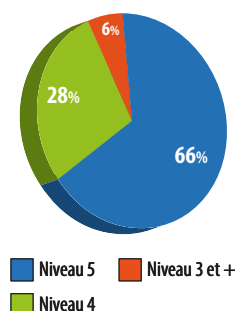

RÉPARTITION PAR DÉPARTEMENT DES EMPLOIS DANS CE DOMAINE

RÉPARTITION PAR TYPE DE CONTRAT (ACTIFS DE MOINS DE 30 ANS)

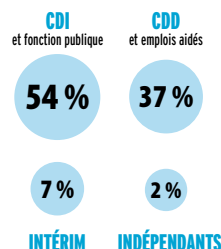

TAUX DE MIXITÉ

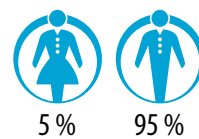

TAUX D'INSERTION DES APPRENTIS (7 MOIS APRÈS LA SORTIE DE FORMATION)

66%

Source : INSEE RP 2014 - Enquête IPA - Traitement Aquitaine Cap Métiers et Rectorat de Bordeaux

DIPLÔMES ET LIEUX DE FORMATION

Niveau 5 : CAP ou équivalent

Certificat d'aptitude professionnelle

CAP Construction des carrosseries

47 Agen - CFA de la Chambre de métiers et de l'artisanat interdépartementale section Lot-et-Garonne

CAP Peinture en carrosserie

16 L'Isle-d'Espagnac - CFA de la Chambre de commerce et d'industrie de la Charente - campus CIFOP (en 1 an, 2 ans)

17 Lagord - CFA de la Chambre de métiers et de l'artisanat de la Charente-Maritime

19 Brive-la-Gaillarde - UFA Lavoisier (en 1 an)

24 Boulazac - CFA de la Chambre de métiers et de l'artisanat interdépartementale section Dordogne (en 1 an)

33 Bordeaux - CFA de la Chambre de métiers et de l'artisanat interdépartementale section Gironde

40 Mont-de-Marsan - CFA des métiers de l'artisanat des Landes (en 1 an)

47 Agen - CFA de la Chambre de métiers et de l'artisanat interdépartementale section Lot-et-Garonne (en 1 an, 2 ans)

64 Bayonne - CFA de la Chambre de métiers et de l'artisanat Pyrénées-Atlantiques (en 1 an, 2 ans)

86 St-Benoît - CFA de la Chambre de métiers et de l'artisanat de la Vienne

87 Limoges - CFA de la Chambre des Métiers et de l'Artisanat de la Haute-Vienne "Le Moulin Rabaud" (en 1 an)

CAP Réalisations industrielles en chaudronnerie ou soudage option A chaudronnerie

17 La Rochelle - CFA des Compagnons du devoir Nouvelle-Aquitaine

19 Brive-la-Gaillarde - UFA Lavoisier

24 Coulounieix-Chamiers - CFAI Aquitaine

33 Bruges - CFAI Aquitaine

33 Reignac - CFAI Aquitaine

40 Tarnos - CFAI Aquitaine

47 Agen - CFA de la Chambre de métiers et de l'artisanat interdépartementale section Lot-et-Garonne

79 Parthenay - CFA de la Chambre de métiers et de l'artisanat des Deux-Sèvres

CAP Réparation des carrosseries

16 L'Isle-d'Espagnac - CFA de la Chambre de commerce et d'industrie de la Charente - campus CIFOP

17 Lagord - CFA de la Chambre de métiers et de l'artisanat de la Charente-Maritime

19 Brive-la-Gaillarde - UFA Lavoisier

24 Boulazac - CFA de la Chambre de métiers et de l'artisanat interdépartementale section Dordogne

33 Bordeaux - CFA de la Chambre de métiers et de l'artisanat interdépartementale section Gironde

40 Mont-de-Marsan - CFA des métiers de l'artisanat des Landes

47 Agen - CFA de la Chambre de métiers et de l'artisanat interdépartementale section Lot-et-Garonne

64 Bayonne - CFA de la Chambre de métiers et de l'artisanat Pyrénées-Atlantiques

64 Pau - CFA de la Chambre de métiers et de l'artisanat Pyrénées-Atlantiques

86 St-Benoît - CFA de la Chambre de métiers et de l'artisanat de la Vienne

87 Limoges - CFA de la Chambre des Métiers et de l'Artisanat de la Haute-Vienne "Le Moulin Rabaud"

CAP Serrurier métallier

16 Chasseneuil-sur-Bonnieure - CFA BTP de la Charente

19 Tulle - CFA du bâtiment

24 Chancelade - CFA des Compagnons du Devoir Nouvelle-Aquitaine

24 Périgueux - BTP CFA de la Dordogne

33 Blanquefort - BTP CFA de la Gironde

47 Agen - BTP CFA du Lot-et-Garonne

64 Pau - BTP CFA des Pyrénées-Atlantiques

79 Parthenay - CFA de la Chambre de métiers et de l'artisanat des Deux-Sèvres

Niveau 4 : bac ou équivalent

Baccalauréat professionnel

bac pro Construction des carrosseries

87 Limoges - UFA St-Exupéry

bac pro Ouvrages du bâtiment : métallerie

79 Parthenay - CFA de la Chambre de métiers et de l'artisanat des Deux-Sèvres (en 2 ans)

1^{re} et terminale uniquement élèves issus d'un CAP

bac pro Réparation des carrosseries

16 L'Isle-d'Espagnac - CFA de la Chambre de commerce et d'industrie de la Charente - campus CIFOP

24 Boulazac - CFA de la Chambre de métiers et de l'artisanat interdépartementale section Dordogne

87 Limoges - CFA de la Chambre des Métiers et de l'Artisanat de la Haute-Vienne "Le Moulin Rabaud"

bac pro Technicien en chaudronnerie industrielle

16 L'Isle-d'Espagnac - CFA industriel Poitou-Charentes - campus CIFOP

17 Châtelailon-Plage - CFA industriel Poitou-Charentes

19 Brive-la-Gaillarde - UFA Lavoisier

24 Coulounieix-Chamiers - CFAI Aquitaine

24 Périgueux - CFA des lycées publics des Périgords
Site de formation :

24 Bergerac - Lycée des métiers Sud-Périgord
Hélène Duc

33 Bruges - CFAI Aquitaine (en 1 an, 3 ans)

33 Reignac - CFAI Aquitaine (en 1 an, 3 ans)

40 Tarnos - CFAI Aquitaine

86 Poitiers - CFA académique

Site de formation : **79 Bressuire** - LP Léonard de Vinci

Brevet professionnel

BP Métallier

16 Chasseneuil-sur-Bonnieure - CFA BTP de la Charente

19 Tulle - CFA du bâtiment

33 Blanquefort - BTP CFA de la Gironde

Mention complémentaire

MC Technicien(ne) en soudage

33 Bruges - CFAI Aquitaine

47 Agen - CFA de la Chambre de métiers et de l'artisanat interdépartementale section Lot-et-Garonne

87 Limoges - UFAI Turgot

Site de formation : **87 St-Junien** - LP Edouard Vaillant

Niveau 3 : bac + 2

Brevet de technicien supérieur

BTS Architectures en métal : conception et réalisation

23 Felletin - UFA des métiers du bâtiment de Felletin

BTS Conception et réalisation de carrosseries

86 Poitiers - CFA académique

Site de formation : **79 Niort** - Lycée Paul Guérin

BTS Conception et réalisation en chaudronnerie industrielle

17 Châtelailon-Plage - CFA industriel Poitou-Charentes

33 Bruges - CFAI Aquitaine

TRAVAIL DU BOIS, AMEUBLEMENT

Matériau écologique et renouvelable, le bois est omniprésent dans nos paysages et notre quotidien pour construire, aménager, se chauffer.

De l'industrie à l'habitat, le bois a de multiples applications : bois d'œuvre pour les travaux de menuiserie et de charpente, bois d'industrie pour la production de pâte à papier, de panneaux à particules...

Le **travail du bois** tire sa matière première des exploitations forestières et des scieries et comprend beaucoup de petites entreprises. Après une première transformation réalisée au plus près des zones de productions, le bois est utilisé en atelier ou sur le chantier.

La filière fait alors appel à différents corps de métier pour réaliser charpentes, ossatures, murs ou planchers (charpente), installer volets, fenêtres (menuiseries), éléments de rangement et de décoration (agencement) ou fabriquer du mobilier (ébénisterie).

Les problématiques de développement durable et de performance énergétique dynamisent le secteur, notamment dans le domaine de la construction en bois qui recherche des jeunes qualifiés.

Le CAP peut constituer un premier niveau de qualification pour débiter dans le secteur. Un plus haut niveau de formation de type bac pro ou BTS est apprécié des employeurs, à la recherche de compétences liées au développement des machines à commande numérique, à l'évolution de l'environnement et de la réglementation : sécurité, prévention des risques, normes qualité, aspects environnementaux...

TÉMOIGNAGE

Estelle, CAP Menuisier fabricant de menuiserie, mobilier et agencement

« La menuiserie c'était un métier qui m'attirait depuis un petit moment. Récemment, j'ai eu mon diplôme d'architecture d'intérieur et j'ai voulu me tourner vers quelque chose de manuel et de plus précis. Apprendre à dessiner du mobilier ou de l'agencement et pouvoir le réaliser moi-même en fait. Ce qui était bien pour moi c'est qu'ils préparaient une formation en un an pour les gens qui avaient déjà un diplôme, ce qui n'est pas le cas de tous les CFA. L'apprentissage me permet de travailler directement, de pouvoir apprendre pas seulement d'un point de vue théorique mais aussi pratique. La formation se déroule deux semaines au centre de formation et deux semaines en entreprise. La semaine au centre de formation est composée de deux jours techniques où on a du dessin et de la technologie et ensuite de trois jours d'atelier donc ça permet d'apprendre pas mal de choses même si cela passe très vite.

CHIFFRES CLÉS DANS LA RÉGION

RÉPARTITION DES EMPLOIS PAR NIVEAU DE DIPLÔME (ACTIFS DE MOINS DE 30 ANS)

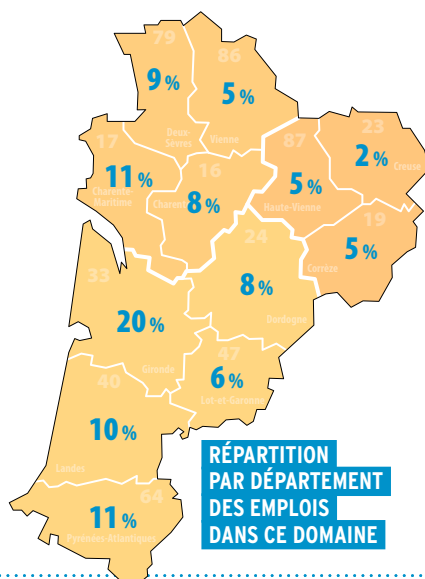
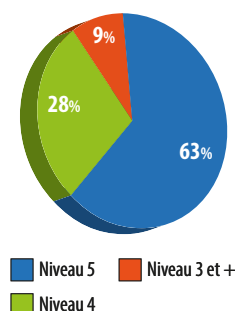

RÉPARTITION PAR DÉPARTEMENT DES EMPLOIS DANS CE DOMAINE

RÉPARTITION PAR TYPE DE CONTRAT (ACTIFS DE MOINS DE 30 ANS)

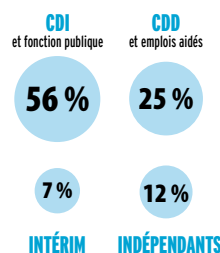

TAUX DE MIXITÉ

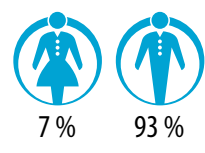

TAUX D'INSERTION DES APPRENTIS (7 MOIS APRÈS LA SORTIE DE FORMATION)

77%

Source : INSEE RP 2014 - Enquête IPA - Traitement Aquitaine Cap Métiers et Rectorat de Bordeaux

DIPLÔMES ET LIEUX DE FORMATION

Niveau 5 : CAP ou équivalent

Certificat d'aptitude professionnelle

CAP Arts du bois *option marqueteur*

24 Boulazac - CFA de la Chambre de métiers et de l'artisanat interdépartementale section Dordogne (en 3 ans)

CAP Arts du bois *option sculpteur ornementaliste*

24 Boulazac - CFA de la Chambre de métiers et de l'artisanat interdépartementale section Dordogne (en 3 ans)

CAP Arts du bois *option tourneur*

24 Boulazac - CFA de la Chambre de métiers et de l'artisanat interdépartementale section Dordogne (en 3 ans)

CAP Charpentier bois

16 Chasseneuil-sur-Bonnieure - CFA BTP de la Charente (en 1 an, 2 ans)

17 Saintes - CFA BTP de la Charente-Maritime (en 1 an) élèves issus d'un CAP Menuisier

19 Tulle - CFA du bâtiment

24 Chancelade - CFA des Compagnons du Devoir Nouvelle-Aquitaine

24 Périgueux - BTP CFA de la Dordogne

33 Blanquefort - BTP CFA de la Gironde

33 Lamothe-Landerron - CFA des Compagnons du Devoir Nouvelle-Aquitaine

40 Morcenx - BTP CFA des Landes

40 St-Paul-lès-Dax - CFA bois et habitat

Site de formation :

40 Morcenx - Lycée des métiers Jean Garnier (en 1 an, 2 ans)

47 Agen - BTP CFA du Lot-et-Garonne

64 Anglet - CFA Compagnons du Tour de France - Nouvelle-Aquitaine (FCMB)

64 Anglet - CFA public de la Côte basque

Site de formation : **64 Anglet** - LPO Cantau

64 Pau - BTP CFA des Pyrénées-Atlantiques (en 1 an, 2 ans)

86 St-Benoît - CFA BTP de la Vienne (en 1 an, 2 ans)

CAP Conducteur-opérateur de scierie

40 Seyresse - CFA des industries du bois

CAP Constructeur bois

17 La Rochelle - CFA des Compagnons du devoir Nouvelle-Aquitaine

17 Saintes - CFA BTP de la Charente-Maritime (en 1 an) élèves issus d'un CAP Menuisier

33 Blanquefort - BTP CFA de la Gironde (en 1 an, 2 ans)

40 Morcenx - BTP CFA des Landes (en 1 an)

formation proposée aux titulaires d'un CAP Charpentier bois

86 St-Benoît - CFA BTP de la Vienne (en 1 an, 2 ans)

CAP Ébéniste

16 Barbezieux-St-Hilaire - CFA de la Chambre de métiers et de l'artisanat de la Charente - site de Barbezieux (en 1 an, 2 ans)

19 Tulle - CFA les 13 Vents - EIMCL

24 Boulazac - CFA de la Chambre de métiers et de l'artisanat interdépartementale section Dordogne (en 3 ans)

87 Panazol - Fédération Compagnonnique des Métiers du Bâtiment

CAP Mécanicien conducteur scieries et industries mécaniques du bois *option B mécanicien affûteur de sciage, tranchage, déroulage*

40 Seyresse - CFA des industries du bois

CAP Menuisier fabricant de menuiserie, mobilier et agencement

16 Chasseneuil-sur-Bonnieure - CFA BTP de la Charente

17 La Rochelle - CFA des Compagnons du devoir Nouvelle-Aquitaine

17 Saintes - CFA BTP de la Charente-Maritime (en 1 an, 2 ans)

17 St-Germain-de-Lusignan - CFA de la Chambre de métiers et de l'artisanat de la Charente-Maritime

19 Ste-Fortunade - CSFA Lauthonie

24 Chancelade - CFA des Compagnons du Devoir Nouvelle-Aquitaine

24 Périgueux - BTP CFA de la Dordogne

33 Blanquefort - BTP CFA de la Gironde (en 1 an, 2 ans)

40 Morcenx - BTP CFA des Landes

47 Agen - BTP CFA du Lot-et-Garonne (en 1 an, 2 ans)

64 Anglet - CFA Compagnons du Tour de France - Nouvelle-Aquitaine (FCMB)

64 Pau - BTP CFA des Pyrénées-Atlantiques

79 Parthenay - CFA de la Chambre de métiers et de l'artisanat des Deux-Sèvres

86 Poitiers - CFA académique

Site de formation : **17 Surgères** - LPO du Pays d'Aunis

86 St-Benoît - CFA BTP de la Vienne (en 1 an, 2 ans)

87 Limoges - CFA bâtiment Limoges

87 Panazol - Fédération Compagnonnique des Métiers du Bâtiment

CAP Menuisier installateur

16 Chasseneuil-sur-Bonnieure - CFA BTP de la Charente

17 Saintes - CFA BTP de la Charente-Maritime (en 1 an, 2 ans)

19 Tulle - CFA du bâtiment

24 Périgueux - BTP CFA de la Dordogne

33 Blanquefort - BTP CFA de la Gironde (en 1 an, 2 ans)

40 Morcenx - BTP CFA des Landes (en 1 an)

40 St-Paul-lès-Dax - CFA bois et habitat

Site de formation : **33 Libourne** - LP Henri Brulle

47 Agen - BTP CFA du Lot-et-Garonne (en 1 an, 2 ans)

79 Parthenay - CFA de la Chambre de métiers et de l'artisanat des Deux-Sèvres (en 1 an, 2 ans)

86 St-Benoît - CFA BTP de la Vienne (en 1 an, 2 ans)

87 Limoges - CFA bâtiment Limoges

CAP Tonnellerie

16 Cognac - CFA de la Chambre de métiers et de l'artisanat de la Charente - site de Cognac

33 Blanquefort - CFA agricole de la Gironde formation sur le site de Blanquefort

Mention complémentaire

MC Parqueteur

40 St-Paul-lès-Dax - CFA bois et habitat

Site de formation : **33 Libourne** - LP Henri Brulle

Titre professionnel

Charpentier bois

33 Floirac - CFA Fédération compagnonnique des métiers du bâtiment (FCMB) Bordeaux

47 Agen - CFA Fédération compagnonnique des métiers du bâtiment (FCMB) Agen

64 Anglet - CFA Compagnons du Tour de France - Nouvelle-Aquitaine (FCMB)

64 Lons - CFA Fédération compagnonnique des métiers du bâtiment (FCMB) Lons-Pau

Constructeur bois

33 Bordeaux - CFA de l'AFPA Bordeaux Caudéran

64 Bayonne - CFA de l'AFPA Bayonne

Menuisier de fabrication bois et dérivés

33 Floirac - CFA Fédération compagnonnique des métiers du bâtiment (FCMB) Bordeaux

47 Agen - CFA Fédération compagnonnique des métiers du bâtiment (FCMB) Agen

64 Anglet - CFA Compagnons du Tour de France - Nouvelle-Aquitaine (FCMB)

Niveau 4 : bac ou équivalent

Baccalauréat professionnel

bac pro Étude et réalisation d'agencement

86 Poitiers - CFA académique

Site de formation :

17 Royan - LP de l'Atlantique (en 2 ans) 1^{re} et terminale uniquement

bac pro Technicien constructeur bois

40 St-Paul-lès-Dax - CFA bois et habitat

Site de formation :

33 Blanquefort - Lycée des métiers Léonard de Vinci (en 2 ans)

64 Anglet - CFA public de la Côte basque

Site de formation : **64 Anglet** - LPO Cantau

79 Parthenay - CFA de la Chambre de métiers et de l'artisanat des Deux-Sèvres (en 2 ans) 1^{re} et terminale uniquement élèves issus d'un CAP

86 Poitiers - CFA académique

Site de formation : **16 Ruffec** - LP Louise Michel possible en 1^{re} et terminale

bac pro Technicien de fabrication bois et matériaux associés

79 Parthenay - CFA de la Chambre de métiers et de l'artisanat des Deux-Sèvres (en 2 ans) 1^{re} et terminale uniquement élèves issus d'un CAP

bac pro Technicien de scierie

40 Seyresse - CFA des industries du bois

bac pro Technicien menuisier-agenceur

64 Anglet - CFA public de la Côte basque

Site de formation : **64 Anglet** - LPO Cantau

86 St-Benoît - CFA BTP de la Vienne

Brevet professionnel

BP Charpentier bois

23 Felletin - UFA des métiers du bâtiment de Felletin

33 Blanquefort - BTP CFA de la Gironde

40 St-Paul-lès-Dax - CFA bois et habitat

Site de formation :

40 Morcenx - Lycée des métiers Jean Garnier

47 Agen - BTP CFA du Lot-et-Garonne

64 Anglet - CFA Compagnons du Tour de France - Nouvelle Aquitaine (FCMB)

86 St-Benoît - CFA BTP de la Vienne

BP Charpentier de marine

33 Gujan-Mestras - CFA des métiers de la mer

BP Menuisier

16 Chasseneuil-sur-Bonnieure - CFA BTP de la Charente

17 Saintes - CFA BTP de la Charente-Maritime

17 St-Germain-de-Lusignan - CFA de la Chambre de métiers et de l'artisanat de la Charente-Maritime

24 Périgueux - BTP CFA de la Dordogne

33 Blanquefort - BTP CFA de la Gironde

40 St-Paul-lès-Dax - CFA bois et habitat

Site de formation : **33 Langon** - LP Sud Gironde

64 Anglet - CFA Compagnons du Tour de France - Nouvelle Aquitaine (FCMB)

64 Pau - BTP CFA des Pyrénées-Atlantiques

79 Parthenay - CFA de la Chambre de métiers et de l'artisanat des Deux-Sèvres

86 St-Benoît - CFA BTP de la Vienne

87 Limoges - CFA bâtiment Limoges

87 Panazol - Fédération Compagnonnique des Métiers du Bâtiment

Brevet technique des métiers

BTM Ébéniste

16 Barbezieux-St-Hilaire - CFA de la Chambre de métiers et de l'artisanat de la Charente - site de Barbezieux

24 Boulazac - CFA de la Chambre de métiers et de l'artisanat interdépartementale section Dordogne

Titre professionnel

Technicien études en construction bois

47 Agen - BTP CFA du Lot-et-Garonne

Niveau 3 : bac + 2

Brevet de technicien supérieur

BTS Développement et réalisation bois

40 St-Paul-lès-Dax - CFA bois et habitat

Site de formation :

40 St-Paul-lès-Dax - Lycée Haroun Tazieff

BTS Systèmes constructifs bois et habitat

23 Felletin - UFA des métiers du bâtiment de Felletin

40 St-Paul-lès-Dax - CFA bois et habitat

Site de formation :

40 St-Paul-lès-Dax - Lycée Haroun Tazieff

79 Parthenay - CFA de la Chambre de métiers et de l'artisanat des Deux-Sèvres

86 Poitiers - CFA académique

Site de formation :

16 Angoulême - LP métiers du bâtiment Sillac

Brevet technique des métiers supérieurs

BTMS Ébéniste

24 Périgueux - CFA des lycées publics des Périgords

Site de formation : **24 Thiviers** - LP Porte d'Aquitaine

Niveau 2 : bac + 3

Brevet de maîtrise

BM Menuisier de bâtiment et d'agencement

79 Parthenay - CFA de la Chambre de métiers et de l'artisanat des Deux-Sèvres (en 18 mois)

Licence professionnelle

licence pro Métiers du bois

parcours qualité dans les industries du bois :

exploitation et commercialisation du bois

parcours qualité dans les industries du bois :

transformation et construction

64 Bayonne - CFA universitaire de l'UPPA

Site de formation :

40 Mont-de-Marsan - IUT des Pays de l'Adour



ADRESSES ADMINISTRATIVES DES CFA

Vous trouverez dans les pages suivantes les noms et coordonnées des centres de formation d'apprentis (CFA) gestionnaires, triés par département puis ordre alphabétique.

Attention : certains CFA peuvent proposer plusieurs sites de formation. Ces sites sont précisés à la suite des coordonnées du CFA.

Pour une recherche directe par site de formation, rendez-vous à la page 95.

16 CHARENTE

CFA agricole de la Charente

L'Oisellerie
16400 La Couronne
☎ 05 45 61 90 00
www.epl-charente.com

CFA BTP de la Charente

Allée du Chef Luc
16260 Chasseneuil-sur-Bonnieure
☎ 05 45 90 14 10
www.btpcfa-charente.fr

CFA de la Chambre de commerce et d'industrie de la Charente - campus CIFOP

Boulevard Salvador Allende
ZI N° 3
16340 L'Isle-d'Espagnac
☎ 05 45 90 13 13
www.cifop.fr

Sites de formation :

16 Cognac - CFA de la Chambre de commerce et d'industrie de la Charente - site de Cognac
16 L'Isle-d'Espagnac - Groupe Sup de Co La Rochelle - campus CIFOP
86 Chasseneuil-du-Poitou - ElCnam Nouvelle-Aquitaine - site de Poitiers

CFA de la Chambre de métiers et de l'artisanat de la Charente - site de Barbezieux

39 Avenue de Vignola
16300 Barbezieux-Saint-Hilaire
☎ 05 45 78 35 48
www.cma-charente.fr

CFA de la Chambre de métiers et de l'artisanat de la Charente - site de Cognac

45 rue du Repos
16100 Cognac
☎ 05 45 82 40 31
www.cma-charente.fr

CFA EIA

Route de la Croix du Milieu
16400 La Couronne
☎ 05 45 67 05 92
www.eicesi.fr/centre-angoulême.asp

Sites de formation :

16 La Couronne - El CESI d'Angoulême
17 La Rochelle - École d'ingénieurs en génie des systèmes industriels
17 Lagord - El CESI de La Rochelle - BTP

17 CHARENTE-MARITIME

CFA agricole de la Charente-Maritime

Rue Georges Desclaude
17119 Saintes Cedex
☎ 05 46 93 28 79
www.desclaude.com/index.php?id=cfaa17

Sites de formation :

17 Jonzac - CFA agricole de la Charente-Maritime - site de Jonzac
17 Saintes - CFA agricole de la Charente-Maritime - site de Saintes Chadignac
17 Bourcefranc-le-Chapus - Lycée de la mer et du littoral

CFA agricole de la meunerie, des industries céréalières, laitières et alimentaires

Avenue François Mitterrand
17700 Surgères
☎ 05 46 27 69 00
www.enilia-ensmic.fr

CFA BTP de la Charente-Maritime

11 rue de l'Ormeau de Pied
17100 Saintes
☎ 05 46 74 37 22
www.btpcfa-charente-maritime.fr

CFA CIPECMA

17 avenue du Général de Gaulle
17340 Châtelailon-Plage
☎ 05 46 56 23 11
www.cipecma.com

Site de formation :

17 La Rochelle - Groupe Sup de Co La Rochelle

CFA commerce

11 rue de l'Ormeau de Pied
17112 Saintes Cedex
☎ 05 46 97 28 70
www.cfa-commerce.com

Site de formation :

17 Rochefort - Institut supérieur des achats et des approvisionnements - Rochefort

CFA de la Chambre de métiers et de l'artisanat de la Charente-Maritime

Parc Atlantech
17140 Lagord
☎ 05 46 00 46 80
www.apprentissage.cma17.fr

Site de formation :

17 Saint-Germain-de-Lusignan - CFA de la Chambre de métiers et de l'artisanat de la Charente-Maritime - site de Jonzac

19 CORRÈZE

Annexe de Naves - CDFAA de la Corrèze

Cézarin
19460 Naves
☎ 05 55 26 85 34
<http://lycee-agricole-tulle.fr/l'apprentissage-cfa>

Annexe de Neuvic - CDFAA de la Corrèze

Route de Mauriac
19160 Neuvic
☎ 05 55 95 80 02
www.lycees-neuvic-meymac.fr/apprentissage.php
19 Meymac - Ecole forestière

CFA Les 13 Vents - EIMCL

51 boulevard de la Lunade
19004 Tulle Cedex
☎ 05 55 20 75 20
www.cfa13vents.com

CFA de la pharmacie

8 rue Chateaubriand
19100 Brive-la-Gaillarde
☎ 05 55 23 34 33
www.formation-pharmacie-19.com

CFA du bâtiment - Tulle

61 Boulevard de la Lunade
19000 Tulle Cedex
☎ 05 55 29 92 60
www.cfabâtiment-tulle.fr

CFAl Limousin - Site de Tulle

3 rue du 9 juin 1944
19000 Tulle
☎ 05 55 29 57 05
www.cfai-limousin.fr
87 Limoges - UFAl Turgot

CSFA Lauthonie

Lauthonie
19490 Sainte-Fortunade
☎ 05 55 27 28 86
19 Meyssac - CSFA LAUTHONIE- annexe Meyssac
24 Sarlat-la-Canéda - Fondation de Selves

CSFA LAUTHONIE- annexe Meyssac

19500 Meyssac
☎ 05 55 84 03 90

Ecole de formation initiale par alternance aux métiers des travaux publics

26 rue de Bellevue
19300 Egletons
☎ 05 55 93 24 88
www.efiatp.com
87 Limoges - CFA des Travaux Publics Limousin Auvergne

Site de Brive-Voutezac - CDFAA de la Corrèze

23 Murat
19130 Voutezac
☎ 05 55 25 27 64
www.legta-brivevoutezac.fr
19 Meymac - Ecole forestière

23 CREUSE

CFA de la CCI

24 rue du Cros
ZI Réjat
23001 Guéret
☎ 05 55 52 84 22
www.cci-creuse.com

Site de Ahun - CDFAA de la Creuse

CFAA
23150 Ahun
☎ 05 55 81 48 91
www.ahun.educagri.fr

24 DORDOGNE

BTP CFA de la Dordogne

1 rue du 5ème rég. de Chasseurs
24000 Périgueux
☎ 05 53 45 40 00
www.btpcfa-aquitaine.fr

Centre interprofessionnel de formation des apprentis des PME

110 avenue Paul Doumer
Les Maurigoux Est
24100 Bergerac
☎ 05 53 23 60 00
www.cifapme.net

Autres sites de formation :

24 Boulazac - Centre interprofessionnel de formation des apprentis des PME
33 Bordeaux - Centre interprofessionnel de formation des apprentis des PME
64 Bayonne - Centre interprofessionnel de formation des apprentis des PME

CFA ADAPSSA

16 rue du Petit Sol
24100 Bergerac
☎ 05 53 74 02 16

Sites de formation :

24 Bergerac - Centre de formation au travail sanitaire et social - Fondation John Bost
33 Bègles - IRFSS Nouvelle-Aquitaine - Croix-Rouge française - Site de Bègles
33 Talence - Institut de formation Nightingale Bagatelle
33 Talence - Institut régional du travail social Nouvelle Aquitaine
47 Marmande - ADES Pôle Formation Sanitaire et Social
64 Pau - Institut du travail social Pierre Bourdieu
64 Ustaritz - Association pour la formation en milieu rural

CFA agricole de la Dordogne

Avenue Churchill
24660 Coulounieix-Chamiers
☎ 05 53 02 61 35
www.perigueux.educagri.fr

Sites de formation :

24 Coulounieix-Chamiers - LEGTA La Peyrouse
24 Monbazillac - CFA agricole de la Dordogne - Antenne de Monbazillac
24 Sigoulès - Lycée agricole privé le Cluzeau

CFA de la Chambre de Commerce et d'Industrie Dordogne (École Hôtelière du Périgord - École de Commerce -Esaal)

Avenue Henry Deluc
Zone industrielle
24750 Boulazac Isle Manoire
☎ 05 53 35 72 72
www.dordogne.cci.fr

Sites de formation :

24 Boulazac Isle Manoire - Lycée professionnel privé de la CCI - École de commerce de la CCI Dordogne
24 Savignac-les-Églises - École supérieure d'achats, approvisionnements et logistique

CFA de la Chambre de métiers et de l'artisanat interdépartementale section Dordogne

16 avenue Henry Deluc
24750 Boulazac Isle Manoire
☎ 05 53 02 44 70
www.cfa-artisanat24.fr

CFA des lycées publics des Périgords

80 rue Victor Hugo
24001 Périgueux Cedex
☎ 05 53 02 17 00

Sites de formation :

24 Bergerac - Lycée des métiers Sud-Périgord Hélène Duc
24 Bergerac - Lycée Maine de Biran
24 Bergerac - Lycée professionnel Jean Capelle
24 Coulaures - Lycée professionnel des métiers du bâtiment
24 Périgueux - Lycée Albert Claveille
24 Sarlat-la-Canéda - Lycée professionnel Pré de Cordy
24 Thiviers - Lycée professionnel Porte d'Aquitaine

CFA du Grand Bergeracois

109 rue du Docteur Roux
24100 Bergerac
☎ 05 53 22 21 21
www.cfa-bergeracois.com/

CFA transport, logistique, voyageurs

Rue Jean Brun
ZI de Campréal
24107 Bergerac Cedex
☎ 05 53 57 74 80
www.cfatlv.com

Autres sites de formation :

33 Floirac - CFA transport, logistique, voyageurs
33 Mérignac - Institut de formation pour l'emploi et l'entreprise
64 Mouguerre - CFA transport, logistique, voyageurs

33 GIRONDE

BTP CFA de la Gironde

26 avenue Port de Roy
33291 Blanquefort Cedex
☎ 05 56 35 12 28
www.btpcfa-aquitaine.fr

Sites de formation :

33 Audenge - BTP CFA de la Gironde - site d'Audenge
33 Gradignan - IUT de Bordeaux - Site de Bordeaux-Gradignan

Centre de formation multimétiers de la Haute Gironde Guy Mazaubert

3 Le Grand Verger
33860 Reignac
☎ 05 57 42 66 22
www.cfm-haute-gironde.fr

CFA AFTRAL du transport logistique Nouvelle-Aquitaine

Allée de Gascogne
33370 Artigues-près-Bordeaux
☎ 05 57 77 24 77
www.aftral.com

Sites de formation :

17 Rochefort - Institut de formation des ambulanciers - AFTRAL Rochefort
33 Artigues-près-Bordeaux - Institut supérieur du transport et de la logistique internationale
64 Mouguerre - AFTRAL CFATL
86 Poitiers - CFA AFTRAL du transport logistique Nouvelle-Aquitaine

CFA agricole de la Gironde

87 avenue du Général de Gaulle
33295 Blanquefort Cedex
☎ 05 56 35 61 15
<http://formagri33.com>

Sites de formation :

33 Bazas - LEGTA de Bazas Terres de Gascogne
33 Bommes - Lycée professionnel agricole de la Tour Blanche
33 Montagne - LEGTA agro-viticole de Libourne-Montagne
33 La Réole - CFA agricole de la Gironde - site de La Réole
33 La Teste-de-Buch - CFA agricole de la Gironde - site de La Teste-de-Buch
33 Latresne - Aérocampus Aquitaine
33 Pugnac - CFA agricole de la Gironde - site de Pugnac

CFA Aspect Aquitaine

54 boulevard Godard
33300 Bordeaux
☎ 05 56 15 83 40
<http://aspect-aquitaine.fr>

Sites de formation :

24 Périgueux - Lycée professionnel privé
Saint-Vincent de Paul
33 Bordeaux - Lycée privé Bel-Orme
33 Bordeaux - Lycée privé Sainte-Famille Saintonge
33 Bordeaux - Lycée professionnel privé
Sainte-Famille Saintonge
33 Bordeaux - Lycée professionnel
Saint-Vincent de Paul
33 Bordeaux - Lycée Saint-Genès La Salle
33 Saint-Médard-de-Guizières - Lycée professionnel
privé Jeanne d'Arc
40 Saubrigues - Lycée d'enseignement agricole privé
47 Villeneuve-sur-Lot - Lycée l'Oustal, lycée privé
des métiers de la vie rurale
64 Pau - Lycée privé Immaculée Conception
64 Pau - Lycée professionnel privé Beau Frère
64 Pau - Lycée professionnel privé Montpensier

CFA COBAS - BASSIN Formation

1 boulevard des Miquelots
33260 La Teste-de-Buch
☎ 05 57 52 72 90
www.agglo-cobas.fr

CFA de la Chambre de métiers et de l'artisanat interdépartementale section Gironde

25 ter rue du Cardinal Richaud
33000 Bordeaux
☎ 05 57 59 25 25
www.cfa-artisanat33.fr

Autres sites de formation :

33 Bordeaux - CFA Institut des saveurs
33 Bordeaux - Institut supérieur des formations
automobiles

CFA de la Fédération régionale des MFR de Nouvelle-Aquitaine

23 avenue du Mirail
Bâtiment E, Entrée 1
33370 Artigues-près-Bordeaux
☎ 05 56 68 39 19
www.mfr-nouvelle-aquitaine.fr

Sites de formation :

24 La Force - Maison familiale rurale du Bergeracois
24 Champcevinel - Centre de formation et de promotion
24 La Force - Maison familiale rurale du Bergeracois
24 Salignac-Eyvignes - Maison familiale rurale du
Périgord noir
24 Siorac-de-Ribérac - Maison familiale rurale du
Ribéracois
24 Thiviers - Maison familiale rurale du Périgord vert
33 Blaye - Maison familiale rurale du Blayais
33 Gironde-sur-Dropt - Centre de formation Beauséjour
33 Saint-Yzans-de-Médoc - Maison familiale rurale
33 Vayres - Maison familiale rurale de Vayres
40 Aire-sur-l'Adour - Maison familiale rurale
40 Oeyreluy - Maison familiale rurale de Dax-Oeyreluy
47 Bourgoynague - Maison familiale rurale
47 Castelmoron-sur-Lot - Maison familiale rurale de
la Vallée du Lot
47 Miramont-de-Guyenne - Maison familiale rurale
47 Pujols - Maison familiale rurale
47 Sainte-Bazeille - Maison familiale rurale du
Marmandais
64 Mont - Maison familiale rurale

CFA de la profession bancaire

10 quai de Paludate
Hall B
33800 Bordeaux
☎ 05 57 87 46 60
www.cfpb.fr

Sites de formation :

33 Pessac - Faculté d'économie, gestion et AES

CFA de l'AFPA Nouvelle-Aquitaine

22 rue Alfred de Vigny
33021 Bordeaux Cedex
☎ 05 57 89 18 0
www.aquitaine.afpa.fr

Sites de formation :

24 Boulazac - CFA de l'AFPA Périgueux
33 Bègles - CFA de l'AFPA Bordeaux Bègles
33 Bordeaux - CFA de l'AFPA Bordeaux Caudéran
33 Pessac - CFA de l'AFPA Bordeaux Pessac
47 Foulayronnes - CFA de l'AFPA Agen
64 Bayonne - CFA de l'AFPA Bayonne
64 Pau - CFA de l'AFPA Pau

CFA de l'IFRIA Nouvelle-Aquitaine

37 avenue Dr Albert Schweitzer
33402 Talence Cedex
☎ 05 56 38 38 08
www.ifria-aquitaine.fr

Sites de formation :

24 Coulouniex-Chamiers - LEGTA La Peyrouse
33 Eysines - CFA le Vigeon
33 Libourne - Lycée polyvalent Jean Monnet
33 Pessac - Ecole nationale supérieure de chimie,
de biologie et de physique
47 Agen - École supérieure des industries
agroalimentaires - Sud Management
64 Hasparren - CFA agricole des Pyrénées-Atlantiques
64 Montardon - LEGTA de Pau-Montardon
64 Pau - Lycée professionnel privé Beau Frère
(autre site de formation : Saint-Sever)

CFA des Compagnons du Devoir Nouvelle-Aquitaine

76 rue Laroche
33000 Bordeaux
☎ 05 56 52 69 19
www.compagnons-du-devoir.com

Sites de formation :

16 L'Isle-d'Espagnac - CFA des Compagnons
du Devoir Nouvelle-Aquitaine
17 La Rochelle - CFA des Compagnons du Devoir
Nouvelle-Aquitaine
24 Chancelade - CFA des Compagnons du Devoir
Nouvelle-Aquitaine
33 Lamothe-Landerron - CFA des Compagnons
du Devoir Nouvelle-Aquitaine
64 Gelos - CFA des Compagnons du Devoir
Nouvelle-Aquitaine
86 Poitiers - CFA des Compagnons du Devoir
Nouvelle-Aquitaine

CFA des métiers de la mer

29 port de la Barbotière
33470 Gujan-Mestras
☎ 05 56 22 39 50
<http://lyceedelamerpujan.fr>

CFA des métiers de La Poste - Midi-Atlantique

74 rue Georges Bonnac
Les jardins de Gambetta, Tour 2
33000 Bordeaux
☎ 05 57 57 01 40
www.formaposte-midiatlantique.fr

Sites de formation :

16 L'Isle-d'Espagnac - CFA de la Chambre de commerce
et d'industrie de la Charente - campus CIFOP
33 Bordeaux - IUT de Bordeaux -
Site de Bordeaux-Bastide
33 Bordeaux - Lycée professionnel Trégey
Rive de Garonne
33 Lormont - Lycée Élie Faure
64 Pau - CFA du lycée Saint-Cricq
79 Niort - CFA de la Chambre de métiers et de
l'artisanat des Deux-Sèvres
86 Poitiers - Lycée professionnel Le Dolmen
87 Limoges - Lycée professionnel Marcel Pagnol

CFA des métiers de l'environnement - MPS Formation

24 avenue de Virecourt
33370 Artigues-près-Bordeaux
☎ 05 56 77 33 08
www.cfaenvironnement.fr

CFA du lycée Gustave Eiffel

30 rue Ferbos
33074 Bordeaux Cedex
☎ 05 56 91 73 42
www.cfa.eiffel-bordeaux.org

Autres sites de formation :

33 Bordeaux - Lycée François Mauriac
33 Bordeaux - Lycée Gustave Eiffel
33 Bordeaux - Lycée Nicolas Brémontier
33 Lormont - Lycée professionnel Jacques Brel
33 Mérignac - Lycée Fernand Daguin
33 Pessac - Lycée professionnel Philadelphie de Gerde
33 Talence - Lycée polyvalent d'hôtellerie et de
tourisme de Gascogne
33 Talence - Lycée Victor Louis
40 Parentis-en-Born - Lycée professionnel Saint-Exupéry

CFA du numérique

4 avenue Neil Armstrong
33700 Mérignac
☎ 05 40 01 28 07
www.cfadunumerique.fr

Sites de formation :

33 Bordeaux - École d'informatique d'Ingésup
Bordeaux (Ynov campus)
33 Bordeaux - École d'informatique d'Ingésup
Bordeaux (Ynov campus)
33 Bordeaux - École supérieure technologies élec-
tronique informatique infographie (Ynov campus)

CFA Ducretet Aquitaine

1 rue Jean Lurçat
LP Jacques Brel
33305 Lormont Cedex
☎ 05 57 14 85 73
www.ducretet.net

CFA groupement profess. de formation de l'hospitalisation privée - Aquitaine

5 terrasse Front du Médoc
Résidence Le Centre
33000 Bordeaux
☎ 05 56 24 48 99 ou 07 88 19 85 45

Sites de formation :

24 Périgueux - Institut de formation en soins infirmiers
33 Bègles - IRFSS Nouvelle-Aquitaine - Croix-Rouge française - Site de Bègles
33 Bordeaux - Centre de formation professionnelle Bordeaux Nord Aquitaine
33 Bordeaux - Institut de formation en soins infirmiers Pellegrin
33 Bordeaux - Institut de puériculture
33 Libourne - Institut de formation en soins infirmiers
33 Pessac - Institut de formation en soins infirmiers Xavier Armozan
33 Talence - Institut de formation Nightingale Bagatelle
40 Dax - Institut de formation des professionnels de santé (IFPS)
47 Agen - Institut de formations sanitaires
64 Bayonne - Institut de formation en soins infirmiers

CFA Hygie Formations Pharmacie d'Aquitaine

3 rue Louis Beydts
33310 Lormont
☎ 05 56 91 68 72
www.hygieformations.fr

Autre site de formation :

33 Pessac - Centre de formation des préparateurs en pharmacie hospitalière

CFA le Vigeon

2 rue du Collège technique
33327 Eysines Cedex
☎ 05 56 16 12 05
www.cfa-levigeon.fr

Sites de formation :

33 Blanquefort - Lycée des métiers Léonard de Vinci
33 Bordeaux - Lycée professionnel Alphonse Beau de Rochas
33 Bordeaux - Lycée professionnel Toulouse Lautrec
33 Bordeaux - Lycée professionnel Trégey Rive de Garonne
33 Camblanes-et-Meynac - Lycée professionnel Flora Tristan
33 Lormont - Lycée les Iris
33 Lormont - Lycée polyvalent les Iris
33 Pessac - Lycée Pape Clément

CFA Leem Apprentissage Nouvelle-Aquitaine

146 rue Léo Saignat
33076 Bordeaux Cedex
☎ 05 57 57 95 42
<http://leem-apprentissage.org>

Site de formation :

33 Bordeaux - Unité de formation des sciences pharmaceutiques

CFA Propreté inhni Sud-Ouest

15-17 allée Alice Héliodore Gallienne
33600 Pessac
☎ 05 57 26 69 69
www.inhni.com

CFA Santé animale Aquitaine

84 avenue du Général de Gaulle
33294 Blanquefort Cedex
☎ 05 57 93 02 31
www.gipsa.fr

CFA Sport Animation Nouvelle-Aquitaine

2 avenue de l'Université
Maison régionale des sports
33405 Talence Cedex
☎ 05 56 80 25 50
www.cfasa.fr

Sites de formation :

17 La Rochelle - Ligue Poitou-Charentes de voile
24 Trélassac - Stade formation
24 Trélassac - Centre de formation Trélassac Football Club
33 Bruges - Centre de voile Bordeaux Lac
33 Gradignan - Institut national de formation et d'application Gironde
33 Le Haillan - Institut régional de formation du football Nouvelle-Aquitaine
33 Villenave-d'Ornon - Centre régional de formation Aquitaine FNMNS
40 Mont-de-Marsan - Stade Montois Rugby Association
40 Pontonx-sur-l'Adour - Maison familiale rurale
64 Pau - Institut de formation du sport en Béarn
64 Pau - Institut national de formation et d'application Pyrénées-Atlantiques
79 Niort - Centre de formation du Chamois Niortais Football Club
86 Lathus-Saint-Rémy - Centre de plein air - MJC Lathus service formation
86 Vouneuil-sous-Biard - Centre de ressources, d'expertise et de performance sportives de Poitiers
87 Limoges - Structure associée de formation de Limoges
87 Panazol - École nationale d'éducation populaire

CFA Université Bordeaux Montaigne

Domaine universitaire
Esplanade des Antilles
33607 Pessac Cedex
☎ 05 57 12 45 84
www.u-bordeaux-montaigne.fr

Sites de formation :

33 Bordeaux - Institut de journalisme de Bordeaux Aquitaine
33 Bordeaux - IUT Bordeaux Montaigne
33 Pessac - UFR humanités
33 Pessac - UFR langues et civilisations
33 Pessac - UFR sciences des territoires et de la communication

CFA université de Bordeaux

351 cours de la libération
Bâtiment A21
33405 Talence Cedex
☎ 05 40 00 36 36 / 84 03
www.u-bordeaux.fr

Sites de formation :

24 Périgueux - IUT de Bordeaux - Site de Périgueux
33 Bordeaux - IAE Bordeaux, école universitaire de management
33 Bordeaux - Institut de santé publique, d'épidémiologie et de développement
33 Bordeaux - IUT de Bordeaux - Site de Bordeaux-Bastide
33 Bordeaux - Unité de formation des sciences pharmaceutiques
33 Gradignan - IUT de Bordeaux - Site de Bordeaux-Gradignan
33 Pessac - Faculté d'économie, gestion et AES

33 Talence - Département licence sciences et technologies

33 Talence - Unité de formation de biologie

33 Talence - Unité de formation de physique

33 Talence - Unité de formation des sciences chimiques

33 Talence - Unité de formation des sciences de l'ingénieur

33 Talence - Unité de formation d'informatique

40 Dax - Institut du thermalisme

47 Agen - Département universitaire des sciences d'Agen

CFAI Aquitaine

40 avenue Maryse Bastié
33523 Bruges Cedex
☎ 05 56 57 44 50
www.cfai-aquitaine.org

Autres sites de formation :

24 Coulonieix-Chamiers - CFAI Aquitaine - site de Périgueux
33 Bruges - Institut des techniques d'ingénieur de l'industrie d'Aquitaine
33 Gradignan - IUT de Bordeaux - Site de Bordeaux-Gradignan
33 Latresne - Aérocampus Aquitaine
33 Pauillac - Lycée professionnel Odilon Redon
33 Reignac - CFAI Aquitaine Site de Reignac
33 Talence - Arts et Métiers ParisTech - Centre de Talence
40 Tarnos - CFAI Aquitaine - site de Tarnos

Institut consulaire de formation en alternance

10 rue René Cassin
33049 Bordeaux Cedex
☎ 05 56 79 52 00
<http://formations.bordeauxgironde.cci.fr>

Autres sites de formation :

33 Libourne - Institut consulaire de formation en alternance
33 Talence - Kedje Business School

40 LANDES

BTP CFA des Landes

5 rue du 19 mars 1962
40110 Morcenx
☎ 05 58 07 98 37
www.btpcfa-aquitaine.fr

CFA agricole et horticole des Landes

2915 route des Barthes
LEGTA Hector Serres
40180 Oeyreluy
☎ 05 58 98 70 33
www.formagri40.fr

Autres sites de formation :

40 Dax - Institut du thermalisme
40 Mugron - Lycée professionnel agricole de Chalosse
64 Anglet - UFR sciences et techniques de la côte basque

CFA bois et habitat

Boulevard Saint-Vincent-de-Paul
40993 Saint-Paul-lès-Dax
☎ 05 58 55 71 12
www.lyceeharountazieff.com

Autres sites de formation :

33 Blanquefort - Lycée des métiers Léonard de Vinci
33 Gradignan - IUT de Bordeaux - Site de Bordeaux-Gradignan
33 Langoon - Lycée professionnel Sud Gironde
33 Libourne - Lycée professionnel Henri Brulle
40 Aire-sur-l'Adour - Lycée Gaston Crampe
40 Morcenx - Lycée des métiers Jean Garnier
40 Saint-Paul-lès-Dax - Lycée Haroun Tazieff

CFA des industries du bois

526 route d'Oeyreluy
40180 Seyresse
☎ 05 58 74 36 99
<http://cfaib.fr>

CFA des métiers de l'artisanat des Landes

170 chemin Gustave Eiffel
40003 Mont-de-Marsan Cedex
☎ 05 58 05 81 80
www.cfa-artisanat40.fr

Autre site de formation :

40 Mont-de-Marsan - Lycée professionnel Frédéric Estève

CFA des métiers de l'hôtellerie

23 rue du Sablar
40100 Dax
☎ 05 58 58 70 80
www.cfa-hotellerie-dax.org

Autres sites de formation :

40 Capbreton - Lycée des métiers Louis Darmanté

40 Mont-de-Marsan - Lycée des métiers Robert Wierick

CFA forestier régional

Route de Luglon
40630 Sabres
☎ 05 58 04 41 80
www.formagri40.fr

Autre site de formation :

33 Bazas - LEGTA de Bazas Terres de Gascogne

47 LOT-ET-GARONNE

BTP CFA du Lot-et-Garonne

2-4 rue Jean-Baptiste Pérès
47000 Agen
☎ 05 53 48 07 07
www.btpcfa-aquitaine.fr

CFA - Cité de la Formation - Marmande

11 à 15 rue Albert Camus
47205 Marmande Cedex
☎ 05 53 76 04 00
www.citedelaformation.fr

CFA agricole du Lot-et-Garonne

Route de Casseneuil
47110 Sainte-Livrade-sur-Lot
☎ 05 53 40 47 60
www.epl47.educagri.fr

Autres sites de formation :

17 Saintes - CFA agricole de la Charente-Maritime - site de Saintes Chadignac

33 Gradignan - École nationale supérieure des sciences agronomiques de Bordeaux Aquitaine

40 Mont-de-Marsan - École des courses hippiques - AFASEC

47 Nérac - LEGTA Armand Fallières

47 Tonneins - Lycée professionnel agricole Fazanis

47 Villerséal - CFA agricole du Lot-et-Garonne - site de Villerséal

CFA de la Chambre de métiers et de l'artisanat interdépartementale section Lot-et-Garonne

Impasse Morère
47004 Agen Cedex 09
☎ 05 53 77 47 75
www.cfa-artisanat47.fr

CFA du LP Porte du Lot

Allée Franck Bize
47320 Clairac
☎ 05 53 84 21 61
www.lyceeportedulotclairac.fr

Autres sites de formation :

47 Agen - Lycée Jean-Baptiste de Baudre

47 Agen - Lycée professionnel Antoine Lomet

47 Clairac - Lycée professionnel Porte du Lot

47 Foulayronnes - Lycée professionnel Jean Monnet

47 Fumel - Lycée professionnel Benoît d'Azy

47 Marmande - Lycée Val de Garonne

47 Nérac - Lycée professionnel Jacques de Romas

47 Villeneuve-sur-Lot - Lycée polyvalent Georges Leygues - Louis Couffignal

64 PYRÉNÉES-ATLANTIQUES

BTP CFA des Pyrénées-Atlantiques

36 avenue Léon Blum
Parc d'activités Pau-Pyrénées
64000 Pau
☎ 05 59 02 61 04
www.btpcfa-aquitaine.fr

CFA agricole des Pyrénées-Atlantiques

Route de Cambo
64240 Hasparren
☎ 05 59 29 15 10
www.cfaa64.com

Autres sites de formation :

64 Montardon - LEGTA de Pau-Montardon

64 Oloron-Sainte-Marie - Lycée des métiers de la montagne

64 Pau - IUT des Pays de l'Adour - Site de Pau

64 Pau - UFR de droit, économie et gestion

CFA Compagnons du Tour de France - Nouvelle Aquitaine (FCMB)

3 allée de Bellevue
64600 Anglet
☎ 05 59 63 87 57
<http://compagnonsdutourdefrance.org>

Autres sites de formation :

33 Floirac - CFA Fédération compaggonnique des métiers du bâtiment (FCMB) Bordeaux

47 Agen - CFA Fédération compaggonnique des métiers du bâtiment (FCMB) Agen

64 Lons - CFA Fédération compaggonnique des métiers du bâtiment (FCMB) Lons-Pau

64 Lons - CFA Fédération compaggonnique des métiers du bâtiment (FCMB) Lons-Pau

CFA de la CCI de Bayonne (ESTIA - Kedge Business School)

92 allée Théodore Monod
Technopole Izarbel
64210 Bidart
☎ 05 59 43 84 00
www.estia.fr

Sites de formation :

64 Bayonne - Kedge Business School

64 Bidart - École supérieure des technologies industrielles avancées

CFA de la Chambre de métiers et de l'artisanat Pyrénées-Atlantiques

25 boulevard d'Aritxague
64100 Bayonne
☎ 05 59 55 12 02
www.cfa-artisanat64.fr

CFA de la Chambre de métiers et de l'artisanat Pyrénées-Atlantiques

34 avenue Léon Blum
Parc d'activités Pau-Pyrénées
64000 Pau
☎ 05 59 14 85 90
www.cfa-artisanat64.fr

CFA de l'Agglomération Côte Basque-Adour

73 rue Bourgneuf
64100 Bayonne
☎ 05 59 25 38 00
www.cfa.agglo-bab.fr

CFA de l'école supérieure de commerce de Pau

3 rue Saint-John Perse
Campus universitaire
64000 Pau
☎ 05 59 92 64 64
www.esc-pau.fr

CFA des commerces de sport loisirs

Avenue André-Marie Ampère
Campus sport et commerce
64237 Lescar Cedex
☎ 05 59 62 76 70
www.cnpc.fr

Sites de formation :

64 Bayonne - Faculté des sciences et techniques des activités physiques et sportives - site de Bayonne

64 Lescar - CNPC École supérieure de commerce du sport

CFA DIFCAM Aquitaine

85 rue Hiribehere
ZAC de la Guadeloupe
64480 Ustaritz
☎ 05 59 70 39 40
www.difcam.com

Sites de formation :

64 Bayonne - IAE Pau-Bayonne, École universitaire de management - Campus Bayonne

64 Bayonne - IUT de Bayonne, Pays Basque - Site de Bayonne

CFA du lycée Saint-Cricq

4 bis avenue des États-Unis
64015 Pau Cedex
☎ 05 59 30 87 00
www.cfa-saint-cricq.org

Autres sites de formation :

40 Peyrehorade - Lycée polyvalent Jean Taris

64 Gelos - Lycée des métiers de l'habitat et de l'industrie

64 Mauléon-Licharre - Lycée professionnel Jean Pierre Champo

64 Morlaàs - Lycée professionnel Haute-Vue Pau-Morlaàs

64 Mourenx - Lycée Albert Camus

64 Oloron-Sainte-Marie - Lycée professionnel Guynemer

64 Orthez - Lycée professionnel Francis Jammes

64 Orthez - Lycée professionnel Molière

64 Pau - Lycée professionnel Honoré Baradat

64 Pau - Lycée Saint-Cricq

CFA public de la Côte basque

1 allée de Cantau
64600 Anglet
☎ 05 59 58 06 59
www.lycee-cantau.net

Autres sites de formation :

64 Anglet - IUT de Bayonne, Pays Basque - Site d'Anglet
64 Anglet - Lycée Cantau
64 Anglet - Lycée polyvalent Cantau
64 Anglet - UFR sciences et techniques de la côte basque
64 Bayonne - Lycée Louis de Foix
64 Biarritz - Lycée Biarritz Atlantique
64 Biarritz - Lycée polyvalent Biarritz Atlantique

CFA universitaire de l'UPPA

8 allée des platanes
64100 Bayonne
☎ 05 59 57 42 23/33 (secrétariat)
<http://cfa.univ-pau.fr>

Sites de formation :

40 Mont-de-Marsan - IUT des Pays de l'Adour - Site de Mont-de-Marsan
64 Bayonne - IAE Pau-Bayonne, École universitaire de management - Campus Bayonne
64 Pau - IAE Pau-Bayonne, École universitaire de management - Campus de Pau
64 Pau - IUT des Pays de l'Adour - Site de Pau

CFAI Adour

4 rue des Frères d'Orbigny
64075 Pau
☎ 05 59 00 01 01
www.formation-industries-adour.fr

Sites de formation :

40 Tarnos - CFAI Adour - site de Tarnos
64 Assat - CFAI Adour - site d'Assat
64 Assat - École d'ingénieurs du centre d'études supérieures industrielles de Pau
64 Pau - Lycée privé Immaculée Conception

79 DEUX-SÈVRES

CFA agricole des Deux-Sèvres

Route de la Roche
79500 Melle
☎ 05 49 27 24 44
www.terres-et-paysages.fr

Autres sites de formation :

79 Bressuire - CFA agricole des Deux-Sèvres - site de Bressuire
79 Niort - CFA agricole des Deux-Sèvres - site de Niort

CFA de la Chambre de métiers et de l'artisanat des Deux-Sèvres

21 rue des Herbillaux
Z1 des 30 Ormeaux
79010 Niort Cedex 09
☎ 05 49 33 07 60
www.cma-niort.fr/campus-des-metiers-de-niort.html

Autre site de formation :

79 Parthenay - CFA de la Chambre de métiers et de l'artisanat des Deux-Sèvres - site de Parthenay

CFA sanitaire et social

14 bis rue d'Inkermann
79061 Niort Cedex 09
☎ 05 49 79 53 33
www.cfa-sanitaire-social.org

Sites de formation :

16 Angoulême - Institut de formation des ambulanciers - CH d'Angoulême
16 Cognac - Institut de formation d'aides-soignants - IRFSS Nouvelle-Aquitaine
17 La Rochelle - Institut de formation d'aides-soignants du Val de Charente GRETA Poitou-Charentes
79 Niort - Centre de formations paramédicales - CH de Niort
79 Thouars - Institut de formation en soins infirmiers et d'aides-soignants - CHNDS de Thouars
86 Poitiers - Institut de formation d'aides-soignants - Lycée Saint Jacques de Compostelle - Ageef
86 Poitiers - Institut de formation en masso-kinésithérapie - CHU de Poitiers
86 Poitiers - IRTS - Institut régional du travail social Poitou-Charentes
87 Limoges - IRFSS Limousin
87 Isle - Polaris Formation

86 VIENNE

CFA académique

15 rue Guillaume VII le Troubadour
86000 Poitiers
☎ 05 49 39 62 22
www.ftlv.ac-poitiers.fr

16 Angoulême - Lycée Charles Augustin Coulomb
16 Angoulême - Lycée professionnel Jean Rostand
16 Angoulême - Lycée professionnel métiers du bâtiment Sillac
16 Barbezieux-Saint-Hilaire - Lycée Elie Vinet
16 Chasseneuil-sur-Bonnieure - Lycée professionnel Pierre André Chabanne
16 Cognac - Lycée professionnel Louis Delage
16 Confolens - Lycée polyvalent Emile Roux
16 Ruffec - Lycée professionnel Louise Michel
16 Soyaux - Lycée professionnel Jean Albert Grégoire
17 Jonzac - Lycée polyvalent Jean Hyppolite
17 La Rochelle - Lycée Jean Dautet
17 La Rochelle - Lycée maritime et aquacole
17 La Rochelle - Lycée polyvalent hôtelier
17 La Rochelle - Lycée professionnel de Rompsay
17 La Rochelle - Lycée professionnel Pierre Doriol
17 Pons - Lycée polyvalent Émile Combes
17 Rochefort - Lycée polyvalent Marcel Dassault
17 Royan - Lycée Cordouan
17 Royan - Lycée professionnel de l'Atlantique
17 Saintes - Lycée Bernard Palissy
17 Saint-Jean-d'Angély - Lycée polyvalent Louis Audouin Dubreuil
17 Saint-Jean-d'Angély - Lycée professionnel Blaise Pascal
17 Surgères - Lycée polyvalent du Pays d'Aunis
79 Bressuire - Lycée professionnel Léonard de Vinci
79 Chef-Boutonne - Lycée professionnel Jean François Cail
79 Niort - Lycée des métiers de l'automobile et de la logistique Gaston Barré
79 Niort - Lycée Paul Guérin
79 Niort - Lycée professionnel Thomas Jean Main
79 Saint-Maixent-l'École - Lycée polyvalent du Haut Val de Sèvre
79 Thouars - Lycée Jean Moulin
86 Châtelleraut - Lycée Edouard Branly

86 Civray - Lycée professionnel les Terres Rouges
86 Jaunay-Marigny - Lycée pilote innovant international
86 Loudun - Lycée Guy Chauvet
86 Mignaloux-Beauvoir - Établissement régional d'enseignement adapté Anne Frank
86 Montmorillon - Lycée Jean Moulin
86 Montmorillon - Lycée professionnel Raoul Mortier
86 Poitiers - Lycée professionnel Le Dolmen

CFA agricole de la Vienne

Venours
86480 Rouillé
☎ 05 49 43 62 61
www.venours.fr

Autres sites de formation :

86 Montmorillon - CFA agricole de la Vienne - site de Montmorillon
86 Poitiers - Lycée professionnel agricole Kyoto
86 Thuré - CFA agricole de la Vienne - site de Thuré

CFA BTP de la Vienne

3 rue de Chantejeau
86280 Saint-Benoît
☎ 05 49 57 14 66
www.btcpfa-vienne.fr

CFA de la Chambre de commerce et d'industrie de la Vienne - Maison de la formation

120 rue du Porteau
Pôle République
86012 Poitiers Cedex
☎ 05 49 37 44 50
www.maisondelaformation.net

Autres sites de formation :

17 Rochefort - Institut européen de la qualité totale Poitou-Charentes
79 Niort - SUP'ITG Niort, école supérieure des métiers de la vente par alternance
86 Tercé - École des DJ UCPA

CFA de la Chambre de métiers et de l'artisanat de la Vienne

1 rue de Chantejeau
86281 Saint-Benoît Cedex
☎ 05 49 62 24 90
www.cfametierson86.fr

CFA Sup Nouvelle-Aquitaine

2 rue Pierre Brousse
Bâtiment B 25
86000 Poitiers Cedex
☎ 05 49 45 33 86
<http://cfa-esrpc.fr>
16 Angoulême - Cnam - École nationale du jeu et des médias interactifs numériques
16 Angoulême - École Vaucanson du Cnam
16 Angoulême - IUT d'Angoulême
16 Segonzac - Faculté de droit et sciences sociales - site Segonzac
17 La Rochelle - Faculté de droit, de science politique et de gestion
17 La Rochelle - Faculté des lettres, langues, arts et sciences humaines
17 La Rochelle - Faculté des sciences et technologies
17 La Rochelle - Institut d'administration des entreprises
17 La Rochelle - IUT de La Rochelle
33 Pessac - École nationale supérieure de chimie, de biologie et de physique

33 Talence - ENS d'électronique, informatique, télécommunications, mathématiques et mécanique de Bordeaux
 79 Niort - ElCnam Nouvelle-Aquitaine - site de Niort
 79 Niort - Faculté de droit et sciences sociales - site de Niort
 79 Niort - Institut d'administration des entreprises - site de Niort
 79 Niort - IRIAF Institut des risques industriels, assurantiers et financiers
 79 Niort - IUT de Poitiers-Châtellerauld-Niort
 86 Chasseneuil-du-Poitou - ElCnam Nouvelle-Aquitaine - site de Poitiers
 86 Châtellerauld - IUT de Poitiers-Châtellerauld-Niort
 86 Poitiers - Faculté de droit et sciences sociales
 86 Poitiers - Faculté de sciences économiques
 86 Poitiers - Faculté de sciences fondamentales et appliquées
 86 Poitiers - Faculté de sciences humaines et arts
 86 Poitiers - Faculté des sciences du sport
 86 Poitiers - Institut d'administration des entreprises
 86 Poitiers - Institut de préparation à l'administration générale
 86 Poitiers - IUT de Poitiers-Châtellerauld-Niort

CFA industriel Poitou-Charentes - Maison de la formation

120 rue du Porteau
 Pôle République
 86012 Poitiers Cedex
 ☎ 05 49 37 68 50
www.formation-industries-poitou-charentes.fr

Autres sites de formation :

16 L'Isle-d'Espagnac - CFA industriel Poitou-Charentes - campus CIFOP
 17 Châtaillonn-Plage - CFA industriel Poitou-Charentes - site de Châtaillonn
 17 Rochefort - CFA industriel Poitou-Charentes - site de Rochefort
 79 Niort - CFA industriel Poitou-Charentes - site de Niort
 86 Châtellerauld - CFA industriel Poitou-Charentes - site de Châtellerauld

CFA Isaac de l'Étoile

62 rue du Porteau
 86001 Poitiers Cedex
 ☎ 05 49 50 34 12
www.isaac-etoile.fr

Site de formation :

86 Poitiers - Lycée privé - Ensemble scolaire Isaac de l'Étoile

CFA régional des maisons familiales rurales Poitou-Charentes

2137 route de Chauvigny
 Agropole
 86550 Mignaloux-Beauvoir
 ☎ 05 49 03 30 28
www.mfr.asso.fr

Sites de formation :

16 Cherves-Richemont - Maison familiale rurale des Charentes
 16 Jarnac - Maison familiale rurale de Jarnac
 16 Triac-Lautrait - Maison familiale rurale de Triac Lautrait
 17 Chevancaux - Maison familiale rurale Forêt Environnement
 17 Matha - Maison familiale rurale de Matha
 17 Saint-Genis-de-Saintonge - Maison familiale rurale de la Saintonge et de l'Aunis

17 Saint-Germain-de-Marencennes - Maison familiale rurale de Saint-Germain-de-Marencennes
 79 Argentonnay - Maison familiale rurale d'Argenton les Vallées
 79 Beaussais-Vitré - Maison familiale rurale de Vitré
 79 Bressuire - Maison familiale rurale de Bressuire - Grange
 79 Bressuire - Maison familiale rurale Sèvreurope de Bressuire
 79 Brioux-sur-Boutonne - Maison familiale rurale de Brioux sur Boutonne
 79 Mauléon - Maison familiale rurale de Mauléon
 79 Moncoutant - Maison familiale rurale de Moncoutant
 79 Sansais - Maison familiale rurale du Marais poitevin
 79 Val-en-Vignes - Maison familiale rurale Le Terra
 86 Chauvigny - Maison familiale rurale de Chauvigny
 86 Gençay - Maison familiale rurale de Gençay

87 HAUTE-VIENNE

Annexe de Cussac - CDFAA de la Haute-Vienne

MFREO
 14 route de Saint-Mathieu
 87150 Cussac
 ☎ 05 55 30 09 07 ou 30 96 15

Annexe de Saint-Yrieix - CDFAA de la Haute-Vienne

La Faye
 87500 Saint-Yrieix-la-Perche
 ☎ 05 55 08 37 88
<http://cdfaa.epl-limoges-nord87.fr/>

CFA académique

13 rue François Chénieux
 Rectorat de l'académie de Limoges
 87000 Limoges 1
 ☎ 05 55 11 41 41

Sites de formation :

19 Brive-la-Gaillarde - UFA Danton
 19 Brive-la-Gaillarde - UFA Lavoisier
 23 Bourgneuf - UFA Delphine Gay
 23 Felletin - UFA des métiers du bâtiment de Felletin
 87 Limoges - UFA de l'hôtellerie Jean Monnet
 87 Limoges - UFA Marcel Pagnol
 87 Limoges - UFA Saint-Exupéry

CFA bâtiment Limoges

104 rue de Saint-Gence
 87053 Limoges
 ☎ 05 55 79 75 33
<http://cfa-batiment-limoges.fr>

CFA de la Chambre des Métiers et de l'Artisanat de la Haute-Vienne "Le Moulin Rabaud"

Rue de Saint-Gence
 87051 Limoges Cedex
 ☎ 05 55 79 36 46
www.cfa-lemoulinrabaud.com

Autre site de formation :

87 Limoges - Structure associée de formation de Limoges

CFA de la pharmacie

40 rue du Mas Loubier
 Espace Galien
 87100 Limoges
 ☎ 05 55 79 63 78

CFA de l'Enseignement Supérieur de la Région Limousin

Université de Limoges
 209 boulevard de vanteaux
 87000 Limoges
 ☎ 05 87 50 68 75
www.unilim.fr/cfasup

Sites de formation :

19 Brive-la-Gaillarde - INISUP
 19 Brive-la-Gaillarde - IUT du Limousin, site de Brive
 19 Egletons - Département Génie Civil d'Egletons
 19 Tulle - IUT du Limousin, site de Tulle
 87 Limoges - Ecole Supérieure du Commerce et des Services de la CCI de Limoges et de la Haute-Vienne
 87 Limoges - El CNAM Nouvelle-Aquitaine site de Limoges
 87 Limoges - Faculté de droit et des sciences économiques - site de Limoges
 87 Limoges - Institut d'administration des entreprises
 87 Limoges - Institut supérieur de formation à la gestion du personnel
 87 Limoges - Institut Supérieur de l'Immobilier et de l'Habitat
 87 Limoges - IUT du Limousin
 87 Limoges - 3iL Academy
 87 Limoges - 3iL Ingénieurs

CFA des Travaux Publics Limousin Auvergne

22 rue Atlantis
 87069 Limoges
 ☎ 05 55 35 07 05

CFA régional de la céramique

9 rue Jean Baptiste Say
 87000 Limoges
 ☎ 05 55 30 08 08
www.afpilimousin.fr

Fédération Compagnonnique des Métiers du Bâtiment

Rue Charles Lavauzelle
 87350 Panazol
 ☎ 05 55 33 55 60
<http://limoges.compagnonsdutourdefrance.org/>

Site de Bellac - CDFAA de la Haute-Vienne

7 rue des Rochettes
 87300 Bellac
 ☎ 05 55 60 95 95
<http://cfppa.epl-limoges-nord87.fr/>

Site Les Vaseix - CDFAA de la Haute-Vienne

Les Vaseix
 87430 Verneuil-sur-Vienne
 ☎ 05 55 48 44 09
<http://cdfaa.epl-limoges-nord87.fr>

Site Magnac-Laval - CDFAA de la Haute-Vienne

Route de la Souterraine
 87190 Magnac-Laval
 ☎ 05 87 77 60 02 ou 48 44 09
<http://cdfaa.epl-limoges-nord87.fr>

TOUTES LES FORMATIONS SONT POSSIBLES ?

OUI

Aujourd'hui, l'idée que filles et garçons peuvent choisir les **mêmes filières d'études** est largement acceptée.

MAIS

Ce n'est pas vraiment la réalité.

Les **choix d'orientation** et les **métiers** dépendent fortement du sexe.

ILS/ELLES ONT OSÉ CHOISIR CES SPÉCIALITÉS

En 2016-2017, **11444 filles** et **24892 garçons** ont signé un **contrat d'apprentissage** en Nouvelle-Aquitaine

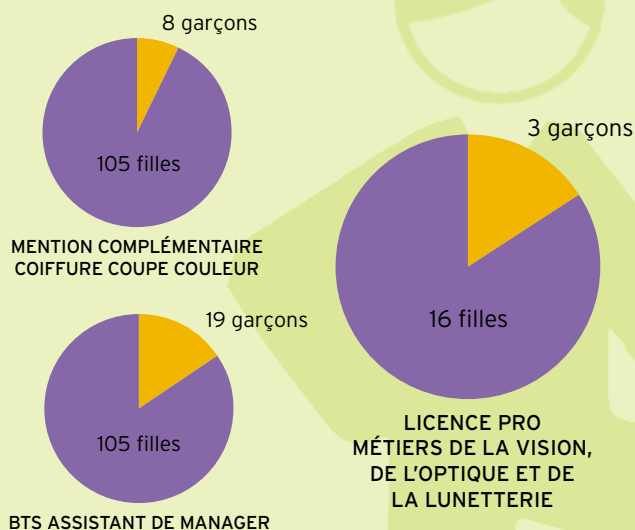
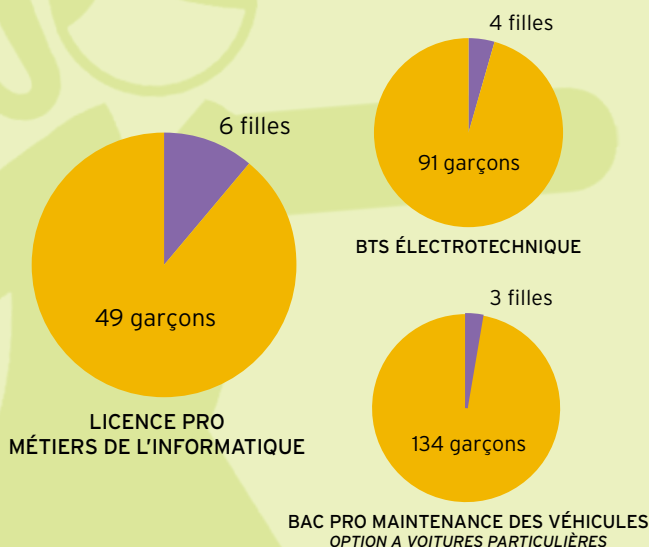

Source : Apprentis en Nouvelle-Aquitaine au 31 décembre 2016 / Enquête SIFA / DEPP

CHOISIR LIBREMENT, RESPECTER LE CHOIX DES AUTRES, PRENDRE CONFIANCE EN SOI...

On peut s'informer, réfléchir, en parler avec ses ami/e/s, interroger ses parents, les professeur/e/s, les PsyEN. On peut chercher son orientation dans toutes les directions !

www.onisep.fr/Equipes-educatives#Egalite-filles-garcons

ADRESSES DES ÉTABLISSEMENTS PAR DÉPARTEMENT

Dans les pages suivantes sont indiqués les établissements proposant des formations par apprentissage ainsi que leurs CFA gestionnaires.

Les établissements sont classés par département, puis par ville selon l'ordre alphabétique.

CFA : Centre de formation d'apprentis

LEGTA : Lycée d'enseignement général et technologique agricole

↔ FG : internat filles garçons

♿ accessibilité pour handicapés moteurs

16 CHARENTE

Angoulême 16000

Cnam - École nationale du jeu et des médias interactifs numériques

138 rue de Bordeaux

☎ 05 45 68 06 78 - www.cnam-enjmin.fr



avec le CFA Sup Nouvelle-Aquitaine (86)

Diplôme d'ingénieur

- Diplôme d'ingénieur du CNAM

spécialité informatique et multimédias

Angoulême 16000

École Vaucanson du Cnam

138 rue de Bordeaux

☎ 0820 20 26 26 - www.cnam-poitou-charentes.fr/site/vaucanson



avec le CFA Sup Nouvelle-Aquitaine (86)

Licence

- Gestion parcours management

Angoulême 16959

Institut de formation des ambulanciers - CH d'Angoulême

Rond Point de Girac

Centre Hospitalier d'Angoulême

☎ 05 45 24 42 56

www.ch-angouleme.fr/Formations-et-emplois/Formations/IFA

avec le CFA sanitaire et social (79)

Diplôme d'État en santé

- Ambulancier

Angoulême 16021

IUT d'Angoulême

4 avenue de Varsovie

☎ 05 45 67 32 07 - <http://iut-angouleme.univ-poitiers.fr>

avec le CFA Sup Nouvelle-Aquitaine (86)

Diplôme universitaire de technologie

- Génie électrique et informatique industrielle possible en 2^e année

Licence professionnelle

- Acoustique et vibrations

parcours électroacoustique et acoustique environnementale

- Métiers de la communication : événementiel

parcours communication et management des événements

- Techniques du son et de l'image

parcours création, réalisation et diffusion de produits

multimédia et audiovisuels pour le web

Angoulême 16016

Lycée Charles Augustin Coulomb

Allée Joachim du Bellay

☎ 05 45 61 83 00 - www.lyceecharlescoulomb.fr

↔ FG

avec le CFA académique (86)

Brevet de technicien supérieur

- Électrotechnique

- Maintenance des systèmes

option A systèmes de production

Titre enregistré au RNCP (niveau 3 : bac + 2)

- Gestionnaire en maintenance et support

informatique

Angoulême 16017

Lycée professionnel Jean Rostand

12 rue Louise Lériget

☎ 05 45 97 45 00 - <http://lpjeanrostand.fr>

↔ FG ♿

avec le CFA académique (86)

Certificat d'aptitude professionnelle

- Maroquinerie possible en 2^e année

Brevet professionnel

- Agent technique de prévention et de sécurité

Angoulême 16022

Lycée professionnel métiers du bâtiment Sillac

360 route de Bordeaux Sillac

☎ 05 45 91 37 77 - <http://etab.ac-poitiers.fr/lp-sillac>

↔ FG

avec le CFA académique (86)

Baccalauréat professionnel

- Menuiserie aluminium-verre possible en 1^{re} et terminale

Mention complémentaire

- Technicien en énergies renouvelables

option B : énergie thermique

Brevet de technicien supérieur

- Fluides, énergies, domotique

option A génie climatique et fluide

- Fluides, énergies, domotique

option B froid et conditionnement d'air

- Métiers du géomètre-topographe et de la

modélisation numérique

- Systèmes constructifs bois et habitat

Barbezieux-Saint-Hilaire 16300

CFA de la Chambre de métiers et de l'artisanat de la Charente - site de Barbezieux

39 avenue de Vignola

☎ 05 45 78 35 48 - www.cma-charente.fr

↔ hors établissement ♿

Dispositif d'initiation aux métiers en alternance (Dima)

Certificat d'aptitude professionnelle

- Accompagnant éducatif petite enfance

- Boucher

- Boulanger

- Charcutier-traiteur

- Ébéniste (en 1 an, 2 ans)

- Employé de vente spécialisé

option A produits alimentaires

- Feronnier d'art

- Instruments coupants et de chirurgie

- Pâtissier

- Tailleur de pierre

Mention complémentaire

- Pâtisserie boulangère

Brevet professionnel

- Boucher

- Métiers de la pierre

Brevet technique des métiers

- Ébéniste

- Pâtissier confiseur glacier traiteur

Barbezieux-Saint-Hilaire 16300

Lycée Elie Vinet

7 avenue Pierre Mendès France

☎ 05 45 78 17 27 - www.lycee-elie-vinet.fr

↔ FG

avec le CFA académique (86)

Brevet de technicien supérieur

- Gestion de la PME
- Services informatiques aux organisations
option A solutions d'infrastructure, systèmes et réseaux
- Services informatiques aux organisations
option B solutions logicielles et applications métiers

Chasseneuil-sur-Bonnieure 16260

CFA BTP de la Charente

Allée du Chef Luc

☎ 05 45 90 14 10 - www.btpcfa-charente.fr

↔ F G

Dispositif d'initiation aux métiers en alternance (Dima)

Certificat d'aptitude professionnelle

- Carreleur mosaïste (en 1 an, 2 ans)
- Charpentier bois (en 1 an, 2 ans)
- Installateur sanitaire
- Installateur thermique (en 1 an, 2 ans)
- Maçon
- Maintenance de bâtiments de collectivités
- Menuisier fabricant de menuiserie, mobilier et agencement
- Menuisier installateur
- Peintre-applicateur de revêtements
- Plâtrier-plaquiste (en 1 an, 2 ans)
- Préparation et réalisation d'ouvrages électriques
- Serrurier métallier
- Solier-moquetiste (en 1 an, 2 ans)

Mention complémentaire

- Plaquiste

Baccalauréat professionnel

- Interventions sur le patrimoine bâti
option maçonnerie

Brevet professionnel

- Carrelage mosaïque
 - Maçon
 - Menuisier
 - Métallier
 - Monteur en installations du génie climatique et sanitaire
 - Peintre applicateur de revêtements
- Brevet de technicien supérieur**
- Enveloppe des bâtiments : conception et réalisation

Chasseneuil-sur-Bonnieure 16260

Lycée professionnel Pierre André Chabanne

28 rue Bir Hakeim

☎ 05 45 20 50 00 - www.lycee-chabanne16.fr

↔ F G

avec le CFA académique (86)

Brevet professionnel

- Coiffure

Cherves-Richemont 16370

Maison familiale rurale des Charentes

12 route de l'Ancien Séminaire

☎ 05 45 83 16 49 - www.institut-richemont.fr

↔ F G

avec le CFA régional des maisons familiales rurales
Poitou-Charentes (86)

**Brevet professionnel de la jeunesse, de l'éducation
populaire et du sport**

- Educateur sportif mention activités équestres

Brevet de technicien supérieur

- Économie sociale familiale

Brevet de technicien supérieur agricole

- Technico-commercial vins et spiritueux
- Viticulture-œnologie

Diplôme d'État du travail social

- Conseiller en économie sociale familiale

Titre enregistré au RNCP (niveau 2 : bac + 3 et 4)

- Responsable d'établissement de l'économie
sociale et solidaire

Cognac 16100

**CFA de la Chambre de commerce et
d'industrie de la Charente - site de Cognac**

102 avenue Victor Hugo

☎ 05 45 36 32 80 - www.icf-cognac.fr

↔

Brevet de technicien supérieur

- Commerce international
(diplôme à référentiel commun européen)
 - Négociation et digitalisation de la relation client
- Titre enregistré au RNCP (niveau 2 : bac + 3 et 4)**
- Responsable de développement commercial
(réseau Négoventis)

Cognac 16100

**CFA de la Chambre de métiers et de
l'artisanat de la Charente - site de Cognac**

45 rue du Repos

☎ 05 45 82 40 31 - www.cma-charente.fr

Dispositif d'initiation aux métiers en alternance (Dima)

Certificat d'aptitude professionnelle

- Coiffure
- Employé de vente spécialisé
option B produits d'équipement courant
- Esthétique, cosmétique, parfumerie
- Tonnelier

Mention complémentaire

- Coiffure coupe couleur

Baccalauréat professionnel

- Services aux personnes et aux territoires
(en 2 ans) 1^{re} et terminale uniquement

Brevet professionnel

- Coiffure
- Esthétique, cosmétique, parfumerie

Brevet de maîtrise

- Coiffeur (en 18 mois)
- Esthéticienne cosméticienne

Cognac 16100

**Institut de formation d'aides-soignants -
IRFSS Nouvelle-Aquitaine**

79 rue Montesquieu

☎ 05 45 91 36 00 - <http://irfss-poitou-charentes.croix-rouge.fr>

↔

avec le CFA sanitaire et social (79)

Diplôme d'État en santé

- Aide-soignant possible en cursus partiel

Cognac 16100

Lycée professionnel Louis Delage

27 rue de Balzac

☎ 05 45 35 86 70 - www.lyceedelage.fr

↔ F G

avec le CFA académique (86)

Baccalauréat professionnel

- Pilote de ligne de production possible en 1^{re} et terminale

Mention complémentaire

- Technicien en énergies renouvelables
option A : énergie électrique

Confolens 16500

Lycée polyvalent Emile Roux

30 avenue du Général de Gaulle

☎ 05 45 84 12 33 - <http://lycee-emileroux.fr>

↔ F G

avec le CFA académique (86)

Brevet de technicien supérieur

- Comptabilité et gestion

Jarnac 16200

Maison familiale rurale de Jarnac

12 rue Ernest Merlin

☎ 05 45 35 37 64 - www.jarnac.mfr.fr

↔ F G

avec le CFA régional des maisons familiales rurales
Poitou-Charentes (86)

Baccalauréat professionnel

- Technicien conseil vente en alimentation
option produits alimentaires en 1^{re} et terminale

La Couronne 16400

CFA agricole de la Charente

L'Oisellerie

☎ 05 45 61 90 00 - www.epl-charente.com

↔ F G

Certificat d'aptitude professionnelle agricole

- Métiers de l'agriculture production animale /
production végétale : grandes cultures /
production végétale : vigne et vin

Brevet professionnel agricole

- Travaux de la conduite et entretien des engins
agricoles

- Travaux de la vigne et du vin (en 1 an)
travaux de la vigne élèves issus d'un CAP agricole

- Travaux des aménagements paysagers
travaux de création et d'entretien

Baccalauréat professionnel

- Agroéquipement

Brevet professionnel

- Responsable d'entreprise agricole

Brevet de technicien supérieur agricole

- Génie des équipements agricoles
- Viticulture-œnologie

La Couronne 16400

EI CESI d'Angoulême

40 route de la Croix du Milieu

☎ 05 45 67 05 92 - www.eicesi.fr

↔

avec le CFA EIA (16)

Titre enregistré au RNCP (niveau 2 : bac + 3 et 4)

- Responsable en ingénierie des logiciels
- Responsable en ingénierie systèmes et réseaux

Diplôme d'ingénieur

- Diplôme d'ingénieur du CESI possible les 3 ans du
cycle ingénieur

Titre enregistré au RNCP (niveau 1 : bac + 5 et plus)

- Manager des systèmes d'information (CESI)

L'Isle-d'Espagnac 16340

**CFA de la Chambre de commerce et
d'industrie de la Charente - campus CIFOP**

Boulevard Salvador Allende - ZI N° 3

☎ 05 45 90 13 13 - www.cifop.fr

↔ F G

Certificat d'aptitude professionnelle

- Agent polyvalent de restauration
- Commercialisation et services
en hôtel-café-restaurant
- Conducteur d'installations de production
- Cuisine
- Maintenance des véhicules
option A voitures particulières
- Peinture en carrosserie (en 1 an, 2 ans)
- Réparation des carrosseries

Mention complémentaire

- Cuisinier en desserts de restaurant
- Maintenance des systèmes embarqués de l'automobile véhicules particuliers

Baccalauréat professionnel

- Commerce
- Maintenance des véhicules option A voitures particulières
- Réalisation de produits imprimés et plurimédia option A productions graphiques
- Réalisation de produits imprimés et plurimédia option B productions imprimées
- Réparation des carrosseries

Brevet professionnel

- Arts de la cuisine
- Arts du service et commercialisation en restauration
- Préparateur en pharmacie élèves titulaires d'un bac

Brevet de technicien supérieur

- Études de réalisation d'un projet de communication option A : études de réalisation de produits plurimédia
- Études de réalisation d'un projet de communication option B : études de réalisation de produits imprimés
- Gestion de la PME
- Management des unités commerciales
- Support à l'action managériale

Filière expertise comptable

- Diplôme de comptabilité et de gestion
- Diplôme supérieur de comptabilité et de gestion

Titre enregistré au RNCP (niveau 3 : bac + 2)

- Gestionnaire d'unité commerciale option généraliste ou spécialisée (réseau Négoventis)
- Responsable de chantier bâtiment et travaux publics

Titre enregistré au RNCP (niveau 2 : bac + 3 et 4)

- Responsable de la distribution (réseau Négoventis)

Diplôme d'ingénieur

- Diplôme d'ingénieur du CESI spécialité bâtiment et travaux publics en partenariat avec SUP BTP
- Diplôme d'ingénieur du CNAM

spécialité matériaux en partenariat avec l'ISIP

Titre enregistré au RNCP (niveau 1 : bac + 5 et plus)

- Dirigeant(e) manager opérationnel(le) d'entreprise

avec le CFA des métiers de La Poste - Midi-Atlantique (33)

Certificat d'aptitude professionnelle

- Opérateur/opératrice de service - relation client et livraison (en 1 an)

L'Isle-d'Espagnac 16340

CFA des Compagnons du devoir Nouvelle-Aquitaine

- 35 avenue de Montbron
- ☎ 05 46 45 17 11 - www.compagnons-du-devoir.com
- ➡ F G

Certificat d'aptitude professionnelle

- Peintre-applicateur de revêtements (en 1 an, 2 ans)
- Tapisier-tapissière d'ameublement en siège

L'Isle-d'Espagnac 16340

CFA industriel Poitou-Charentes - campus CIFOP

- Boulevard Salvador Allende - ZI N° 3
- ☎ 05 45 90 13 47 - www.formation-industries-poitou-charentes.fr
- ➡ F G

Baccalauréat professionnel

- Maintenance des équipements industriels
- Métiers de l'électricité et de ses environnements connectés
- Technicien d'usinage
- Technicien en chaudronnerie industrielle

Brevet de technicien supérieur

- Conception des processus de réalisation de produits option B production sérielle
- Conception des produits industriels

L'Isle-d'Espagnac 16340

Groupe Sup de Co La Rochelle - campus CIFOP

- Boulevard Salvador Allende - ZI N° 3
- ☎ 05 45 90 13 52 - www.cifop.fr/departement/commerce/page/bachelor-business
- ➡ F G aussi week-end ou petits congés

avec le CFA de la Chambre de commerce et d'industrie de la Charente - campus CIFOP (16)

Titre enregistré au RNCP (niveau 2 : bac + 3 et 4)

- Diplôme d'études supérieures en commerce et management opérationnel (programme Bachelor Business) possible en 2^e et 3^e années

Ruffec 16700

Lycée professionnel Louise Michel

- Rue Villebois Mareuil
- ☎ 05 45 31 14 03 - <http://etab.ac-poitiers.fr/lp-ruffec>
- ➡ F G

avec le CFA académique (86)

Baccalauréat professionnel

- Gestion-administration possible en 1^{re} et terminale
- Technicien constructeur bois possible en 1^{re} et terminale

Brevet de technicien supérieur

- Support à l'action managériale

Segonzac 16130

Faculté de droit et sciences sociales - site Segonzac

- 37 rue Gaston Briand
- Centre universitaire de la Charente
- ☎ 05 45 83 35 35 - <http://droit.univ-poitiers.fr>

avec le CFA Sup Nouvelle-Aquitaine (86)

Licence professionnelle

- Commerce et distribution
- parcours droit des métiers des vins et spiritueux

Master indifférencié (recherche et professionnelle)

- Droit des affaires spécialité droit, gestion et commerce des spiritueux possible en M2

Soyaux 16800

Lycée professionnel Jean Albert Grégoire

- Rue Jean Albert Grégoire
- ☎ 05 45 38 63 63 - <http://etab.ac-poitiers.fr/lyc-soyaux>
- ➡ F G

avec le CFA académique (86)

Baccalauréat professionnel

- Maintenance des véhicules option B véhicules de transport routier

Brevet de technicien supérieur

- Maintenance des véhicules option B véhicules de transport routier
- Maintenance des véhicules option C motocycles
- Transport et prestations logistiques

Triac-Lautrait 16200

Maison familiale rurale de Triac Lautrait

- 16 rue de Cognac
- ☎ 05 45 35 37 71 - www.mfrtriac-lautrait.fr
- ➡ F G

avec le CFA régional des maisons familiales rurales Poitou-Charentes (86)

Baccalauréat professionnel

- Aménagements paysagers

17 CHARENTE-MARITIME

Bourcefranc-le-Chapus 17560

Lycée de la mer et du littoral

- Rue William Bertrand
- ☎ 05 46 85 45 05 - www.lyceebourcefranc.fr
- ➡ F G

avec le CFA agricole de la Charente-Maritime (17)

Baccalauréat professionnel

- Cultures marines en 1^{re} et terminale

Châtelaillon-Plage 17340

CFA CIPECMA

- 17 avenue du Général de Gaulle
- ☎ 05 46 56 23 11 - www.cipecma.com

Baccalauréat professionnel

- Procédés de la chimie, de l'eau et des papiers-cartons (en 2 ans) 1^{re} et terminale uniquement élèves issus d'un CAP

Brevet de technicien supérieur

- Gestion de la PME
- Pilotage de procédés
- Support à l'action managériale
- Tourisme spécialisation hôtellerie de plein air possible

Titre professionnel (niveau 3 : bac + 2)

- Assistant ressources humaines

Châtelaillon-Plage 17340

CFA industriel Poitou-Charentes - site de Châtelaillon

- 17 avenue du Général de Gaulle - CIPECMA
- ☎ 05 46 56 23 11 - www.formation-industries-poitou-charentes.fr
- ➡ F G

Baccalauréat professionnel

- Maintenance des équipements industriels
- Métiers de l'électricité et de ses environnements connectés
- Technicien en chaudronnerie industrielle

Brevet de technicien supérieur

- Assistance technique d'ingénieur
- Conception et réalisation de systèmes automatiques
- Conception et réalisation en chaudronnerie industrielle
- Fluides, énergies, domotique option A génie climatique et fluide
- Maintenance des systèmes option B systèmes énergétiques et fluidiques

avec le CFA régional des maisons familiales rurales Poitou-Charentes (86)

Certificat d'aptitude professionnelle

- Agent de propreté et d'hygiène
- Propreté de l'environnement urbain-collecte et recyclage

Baccalauréat professionnel

- Forêt

Chevanceaux 17210

Maison familiale rurale Forêt Environnement

- 74 avenue de Paris
- ☎ 05 46 49 21 35 - <http://mfr-foret-environnement.fr>
- ➡ F G

avec le CFA régional des maisons familiales rurales Poitou-Charentes (86)

Certificat d'aptitude professionnelle

- Agent de propreté et d'hygiène
- Propreté de l'environnement urbain-collecte et recyclage

Baccalauréat professionnel

- Forêt

Jonzac 17500

CFA agricole de la Charente-Maritime - site de Jonzac

- Route de Cognac - Saint-Germain de Lusignan
- ☎ 05 46 48 56 70 - <http://lerenaudin.desclaude.com>
- ➡ F G

Certificat d'aptitude professionnelle agricole

- Métiers de l'agriculture production végétale : vigne et vin

Baccalauréat professionnel

- Technicien de maintenance des systèmes énergétiques et climatiques (en 1 an)

Brevet professionnel

- Responsable d'entreprise agricole

Jonzac 17500

Lycée polyvalent Jean Hyppolite

Place Saint-Exupéry

☎ 05 46 86 56 00 - <http://lcs.lyc-jonzac.org>

↔ F G

avec le CFA académique (86)

Baccalauréat professionnel

- Accompagnement, soins et services à la personne option B : en structure possible en terminale

Lagord 17140

CFA de la Chambre de métiers et de l'artisanat de la Charente-Maritime

Parc Atlantech

☎ 05 46 00 46 80 - www.apprentissage.cma17.fr

↔ F G

Dispositif d'initiation aux métiers en alternance (Dima)

Certificat d'aptitude professionnelle

- Agent polyvalent de restauration

- Boucher

- Boulanger

- Carreleur mosaïste

- Charcutier-traiteur

- Chocolatier-confiseur (en 1 an)

- Coiffure

- Commercialisation et services

- en hôtel-café-restaurant

- Cuisine

- Employé de commerce multi-spécialités

- Employé de vente spécialisé

- option A produits alimentaires

- Employé de vente spécialisé

- option B produits d'équipement courant

- Esthétique, cosmétique, parfumerie

- Installateur en froid et conditionnement d'air

- Installateur sanitaire

- Installateur thermique

- Maçon

- Maintenance de bâtiments de collectivités

- Maintenance des véhicules

- option A voitures particulières

- Maintenance des véhicules option C motocycles

- Monteur en isolation thermique et acoustique

- (en 1 an)

- Pâtissier

- Peintre-applicateur de revêtements

- Peinture en carrosserie

- Préparation et réalisation d'ouvrages électriques

- Réparation des carrosseries

- Signalétique et décors graphiques

Mention complémentaire

- Coiffure coupe couleur

- Cuisinier en desserts de restaurant

- Maintenance des systèmes embarqués de l'automobile

- Maintenance en équipement thermique individuel

Baccalauréat professionnel

- Commerce

- Commercialisation et services en restauration

- Cuisine

- Esthétique cosmétique parfumerie

- Maintenance des véhicules

- option A voitures particulières

- Technicien d'études du bâtiment

- option A : études et économie

Brevet professionnel

- Boucher

- Boulanger

- Coiffure

- Électricien(ne)

- Esthétique, cosmétique, parfumerie

- Installateur, dépanneur en froid et

- conditionnement d'air

- Maçon

Brevet technique des métiers

- Pâtissier confiseur glacier traiteur

Mention complémentaire

- Accueil réception

Brevet de technicien supérieur

- Métiers de l'esthétique-cosmétique-parfumerie

- option B : formation-marques

Brevet de maîtrise

- Coiffure

- Esthéticienne cosméticienne

La Rochelle 17000

CFA des Compagnons du devoir Nouvelle-Aquitaine

1 rue Théroigne de Méricourt

☎ 05 46 45 17 11 - www.compagnons-du-devoir.com

↔ F G

Certificat d'aptitude professionnelle

- Constructeur bois

- Couvreur

- Installateur thermique

- Menuisier aluminium-verre

- Menuisier fabricant de menuiserie, mobilier et

- agencement

- Réalisations industrielles en chaudronnerie ou

- soudage option A chaudronnerie

La Rochelle 17041

École d'ingénieurs en génie des systèmes industriels

26 rue de Vaux de Foletier

☎ 05 46 45 80 00 - www.eigsi.fr

↔ hors établissement

résidence de l'EIGSI comprenant 150 logements

au tarif équivalent CROUS, des partenariats avec

d'autres résidences permettent de proposer

d'autres logements à loyer modéré

↳

avec le CFA EIA (16)

Diplôme d'ingénieur

- Diplôme d'ingénieur de l'École d'ingénieurs en génie

- des systèmes industriels possible les 3 ans du cycle ingénieur

La Rochelle 17024

Faculté de droit, de science politique et de gestion

45 rue François de Vaux de Foletier

☎ 05 46 45 85 20 - <http://droit-gestion.univ-larochelle.fr>

↳

avec le CFA Sup Nouvelle-Aquitaine (86)

Licence professionnelle

- Droit, économie, gestion commerce

- spécialité gestionnaire de biens immobiliers

La Rochelle 17042

Faculté des lettres, langues, arts et sciences humaines

1 parvis Fernand Braudel

☎ 05 46 45 68 00 - <http://flash.univ-larochelle.fr>

↳

avec le CFA Sup Nouvelle-Aquitaine (86)

Master indifférencié (recherche et professionnel)

- Langues étrangères appliquées

- parcours direction de projets audiovisuels et numériques (M2)

- Sciences de l'environnement

- parcours cursus master en ingénierie (CMI Figure) :

- géographie appliquée à la gestion des littoraux, possible en M2

La Rochelle 17042

Faculté des sciences et technologies

Avenue Michel Crépeau

☎ 05 46 45 82 59 - <http://sciences.univ-larochelle.fr>

↳

avec le CFA Sup Nouvelle-Aquitaine (86)

Licence professionnelle

- Énergie et génie climatique spécialité réhabilitation

- énergétique du patrimoine bâti

- Industrie agroalimentaire, alimentation

- spécialité production et management

- en industries agro-alimentaires

- Santé spécialité métiers de la vision,

- de l'optique et de la lunetterie

- Systèmes informatiques et logiciels

- spécialité création multimédia

Master indifférencié (recherche et professionnel)

- Informatique parcours cursus master en ingénierie (CMI Figure) :

- ingénierie des contenus numériques en entreprise (ICONE)

La Rochelle 17024

Groupe Sup de Co La Rochelle

102 rue de Coureilles - Les Minimes

☎ 05 46 51 77 00 - www.esc-larochelle.fr

↳

avec le CFA CIPECMA (17)

Diplôme d'école de commerce visé

de niveau bac + 4 ou 5

- Diplôme de l'École supérieure de commerce de

- La Rochelle possible en 2^e et 3^e années

La Rochelle 17024

Institut d'administration des entreprises

39 rue François de Vaux de Foletier

☎ 05 46 50 76 00 - <http://iae.univ-larochelle.fr>

avec le CFA Sup Nouvelle-Aquitaine (86)

Master indifférencié (recherche et professionnel)

- Tourisme parcours management des activités hôtelières et

- touristiques possible en M2

La Rochelle 17000

Institut de formation d'aides-soignants du Val de Charente GRETA Poitou-Charentes

219 rue de Périgny - Lycée Pierre Doriole

☎ 05 46 27 25 15 - <http://lycee-doriole.fr/26.html>

↳

avec le CFA sanitaire et social (79)

Diplôme d'État en santé

- Aide-soignant possible en cursus partiel

La Rochelle 17026

IUT de La Rochelle

15 rue François de Vaux de Foletier

☎ 05 46 51 39 00 - www.iut-larochelle.fr

↳

avec le CFA Sup Nouvelle-Aquitaine (86)

Licence professionnelle

- Bâtiment et construction spécialité bâtiments bois basse consommation et passifs
- Commerce spécialité marketing des services et technologies de l'information et de la communication
- Industries chimiques et pharmaceutiques spécialité analyses et traçabilité au laboratoire
- Réseaux et télécommunications spécialité administration et sécurité des réseaux
- Systèmes informatiques et logiciels spécialité informatique répartie et mobile
- Travaux publics spécialité encadrement de chantier

La Rochelle 17000

Ligue Poitou-Charentes de voile

Avenue de la capitainerie

☎ 05 46 44 58 31 - <http://ligue-voile-nouvelle-aquitaine.fr>

avec le CFA Sport Animation Nouvelle-Aquitaine (33)

Brevet professionnel de la jeunesse, de l'éducation populaire et du sport

- Activités nautiques mention monovalente voile

La Rochelle 17022

Lycée Jean Dautet

18 rue Delayant

☎ 05 46 28 05 70 - www.lyceedautet.fr

↔ F G

avec le CFA académique (86)

Filière expertise comptable

- Diplôme de comptabilité et de gestion

La Rochelle 17022

Lycée maritime et aquacole

Avenue du Maréchal Juin - Port Neuf

☎ 05 46 43 00 48 - www.lycee-maritime-larochelle.com

↔ F G

avec le CFA académique (86)

Certificat d'aptitude professionnelle

- Poissonnier écailler

La Rochelle 17030

Lycée polyvalent hôtelier

Avenue des Minimes

☎ 05 46 44 20 60 - www.lycee-hotelier.fr

↔ F G

avec le CFA académique (86)

Brevet professionnel

- Barman

Brevet de technicien supérieur

- Management en hôtellerie restauration option B management d'unité de production culinaire

La Rochelle 17012

Lycée professionnel de Rompsay

Rue de Périgny

☎ 05 46 00 22 80 - <http://etab.ac-poitiers.fr/lp-rompsay>

↔ F G

avec le CFA académique (86)

Certificat d'aptitude professionnelle

- Réparation entretien des embarcations de plaisance

Baccalauréat professionnel

- Maintenance nautique
- Systèmes numériques option C Réseaux informatiques et systèmes communicants possible en 1^{re} et terminale

Brevet de technicien supérieur

- Technico-commercial Commercialisation de biens et services industriels / Énergie et environnement / Équipements et systèmes / Nautismes et services associés

La Rochelle 17012

Lycée professionnel Pierre Doriole

221 avenue de Périgny

☎ 05 46 27 00 51 - <http://lycee-doriole.fr>

↔ F G

♿ : troubles mentaux légers

avec le CFA académique (86)

Baccalauréat professionnel

- Commerce possible en 1^{re} et terminale

Lagord 17140

El CESI de La Rochelle - BTP

8 rue Isabelle Autissier

☎ 05 46 45 19 17 - www.eicesi.fr

♿

avec le CFA EIA (16)

Diplôme d'ingénieur

- Diplôme d'ingénieur du CESI en convention avec l'université de La Rochelle spécialité bâtiment et travaux publics

Matha 17160

Maison familiale rurale de Matha

3 avenue Paul Monmoine

☎ 05 46 58 58 33 - www.formations-mfrmatha.fr

↔ F G ♿

avec le CFA régional des maisons familiales rurales

Poitou-Charentes (86)

Certificat d'aptitude professionnelle

- Agent polyvalent de restauration

Pons 17800

Lycée polyvalent Émile Combes

9 rue des Cordeliers

☎ 05 46 91 86 00 - www.lycee-pons.org

↔ F G

avec le CFA académique (86)

Baccalauréat professionnel

- Gestion des pollutions et protection de l'environnement possible en 1^{re} et terminale
- Travaux publics possible en 1^{re} et terminale
- Brevet de technicien supérieur
- Bâtiment
- Métiers des services à l'environnement
- Travaux publics

Rochefort 17300

CFA industriel Poitou-Charentes

site de Rochefort

23 avenue André Dulin - ZI Canal des sœurs

☎ 05 46 56 66 26 - www.formation-industries-poitou-charentes.fr

Brevet de technicien supérieur

- Maintenance des systèmes option A systèmes de production

Rochefort 17300

Institut de formation des ambulanciers -

AFTRAL Rochefort

2 avenue André Dulin - ZI des Sœurs

☎ 05 46 88 25 49 - www.aftral.com/ecoles/ifa-rochefort

♿

avec le CFA AFTRAL du transport logistique

Nouvelle-Aquitaine (33)

Diplôme d'État en santé

- Ambulancier

Rochefort 17306

Institut européen de la qualité totale

Poitou-Charentes

Rue Audebert

☎ 05 46 84 11 83 - www.ieqt-rochefort.com

avec le CFA de la Chambre de commerce et

d'industrie de la Vienne - Maison de la formation (86)

Titre enregistré au RNCP (niveau 2 : bac + 3 et 4)

- Responsable management durable QSE

Rochefort 17306

Institut supérieur des achats et des approvisionnements

La Corderie Royale

☎ 05 46 84 11 83 - www.isaap-rochefort.com

avec le CFA commerce (17)

Titre enregistré au RNCP (niveau 2 : bac + 3 et 4)

- Acheteur industriel (en 2 ans)

Rochefort 17308

Lycée polyvalent Marcel Dassault

40 avenue Marcel Dassault

☎ 05 46 88 13 00 - www.lycee-marcel-dassault.fr

↔ F G

avec le CFA académique (86)

Baccalauréat professionnel

- Aéronautique option structure possible en terminale

Brevet de technicien supérieur

- Aéronautique

Royan 17200

Lycée Cordouan

28 rue Henri Dunant

☎ 05 46 23 51 70 - <http://etab.ac-poitiers.fr/lyc-cordouan>

↔ F G

avec le CFA académique (86)

Brevet de technicien supérieur

- Tourisme spécialisation hydro tourisme

Royan 17205

Lycée professionnel de l'Atlantique

2 rue de Montréal

☎ 05 46 23 55 00 - www.lyc-atlantique.org

↔ F G

avec le CFA académique (86)

Certificat d'aptitude professionnelle

- Tapissier-tapissière d'ameublement en décor

- Tapissier-tapissière d'ameublement en siège

Mention complémentaire

- Art de la cuisine allégée

Baccalauréat professionnel

- Commercialisation et services en restauration

- Cuisine

- Étude et réalisation d'agencement (en 2 ans)

1^{re} et terminale uniquement

- Technicien du bâtiment : organisation

- et réalisation du gros œuvre possible en 1^{re} et terminale

Brevet de technicien supérieur

- Études et économie de la construction

- Technico-commercial Matériaux du bâtiment

Saintes 17119

CFA agricole de la Charente-Maritime

Rue Georges Desclaude

☎ 05 46 93 28 79 - www.desclaude.com/index.php?id=cfaa17

↔ F G ♿

Brevet de technicien supérieur

- Métiers de l'eau

Brevet de technicien supérieur agricole

- Aménagements paysagers

- Technico-commercial jardin et végétaux d'ornement

Saintes 17119

CFA agricole de la Charente-Maritime - site de Saintes Chadignac

Le Petit Chadignac

☎ 05 46 74 40 70 - www.chadignac.com

↔ F G

Certificat d'aptitude professionnelle agricole

- Jardinier paysagiste
- Métiers de l'agriculture production végétale : grandes cultures

Brevet professionnel agricole

- Travaux des aménagements paysagers (en 1 an)
travaux de création et d'entretien

Baccalauréat professionnel

- Aménagements paysagers

Brevet de technicien supérieur agricole

- Production horticole

avec le CFA agricole du Lot-et-Garonne (47)

Certificat de spécialisation (agriculture)

- Diagnostic et taille des arbres

Saintes 17100

CFA BTP de la Charente-Maritime

11 rue de l'Ormeau de Pied

☎ 05 46 74 37 22 - www.btpcfa-charente-maritime.fr

↔ F G

Dispositif d'initiation aux métiers en alternance (Dima)

Certificat d'aptitude professionnelle

- Carreleur mosaïste (en 1 an, 2 ans)
- Charpentier bois (en 1 an) élèves issus d'un CAP menuisier
- Constructeur bois (en 1 an) élèves issus d'un CAP menuisier
- Installateur sanitaire (en 1 an, 2 ans)
- Installateur thermique (en 1 an)
- Maçon (en 1 an, 2 ans)
- Menuisier fabricant de menuiserie, mobilier et agencement (en 1 an, 2 ans)
- Menuisier installateur (en 1 an, 2 ans)
- Peintre-applicateur de revêtements (en 1 an, 2 ans)
- Plâtrier-plaquiste (en 1 an, 2 ans)
- Préparation et réalisation d'ouvrages électriques (en 1 an, 2 ans)

Mention complémentaire

- Plaquiste

Baccalauréat professionnel

- Aménagement et finition du bâtiment
- Métiers de l'électricité et de ses environnements connectés
- Technicien en installation des systèmes énergétiques et climatiques

Brevet professionnel

- Carrelage mosaïque
- Électricien(ne)
- Maçon
- Menuisier
- Métiers du plâtre et de l'isolation
- Monteur en installations du génie climatique et sanitaire
- Peintre applicateur de revêtements

Mention complémentaire

- Peinture décoration
- Technicien en énergies renouvelables option A : énergie électrique
- Technicien en énergies renouvelables option B : énergie thermique

Brevet de technicien supérieur

- Aménagement finition
- Études et économie de la construction

Saintes 17112

CFA commerce

11 rue de l'Ormeau de Pied

☎ 05 46 97 28 70 - www.cfa-commerce.com

↔ F G

Dispositif d'initiation aux métiers en alternance (Dima)

Certificat d'aptitude professionnelle

- Employé de commerce multi-spécialités
- Employé de vente spécialisé option A produits alimentaires
- Employé de vente spécialisé option B produits d'équipement courant
- Fleuriste (en 1 an, 2 ans)

Baccalauréat professionnel

- Commerce

Brevet professionnel

- Fleuriste
- Préparateur en pharmacie

Brevet de technicien supérieur

- Gestion de la PME
- Management des unités commerciales
- Professions immobilières

Brevet de maîtrise

- Fleuriste

Titre enregistré au RNCP (niveau 3 : bac + 2)

Attaché commercial (réseau Négoventis)

Titre enregistré au RNCP (niveau 2 : bac + 3 et 4)

Responsable de la distribution (réseau Négoventis)

Saintes 17107

Lycée Bernard Palissy

1 rue de Gascogne

☎ 05 46 92 08 15 - www.palissy.fr

↔ F G

avec le CFA académique (86)

Brevet de technicien supérieur

- Électrotechnique

Saint-Genis-de-Saintonge 17240

Maison familiale rurale de la Saintonge et de l'Aunis

15 avenue de Saintes

☎ 05 46 49 84 62 - www.mfr-stgenis.fr

↔ F G

avec le CFA régional des maisons familiales rurales Poitou-Charentes (86)

Brevet de technicien supérieur agricole

- Technico-commercial animaux d'élevage et de compagnie

Saint-Germain-de-Lusignan 17500

CFA de la Chambre de métiers et de l'artisanat de la Charente-Maritime site de Jonzac

40 route de Saint Genis

☎ 05 46 48 70 70 - www.apprentissage.cma17.fr

↔ F G

Certificat d'aptitude professionnelle

- Agent polyvalent de restauration
- Boulanger
- Coiffeur
- Commercialisation et services en hôtel-café-restaurant
- Cuisine
- Maintenance des matériels option A matériels agricoles
- Maintenance des matériels option C matériels d'espaces verts
- Maintenance des véhicules option A voitures particulières

- Menuisier fabricant de menuiserie, mobilier et agencement
- Pâtissier

Mention complémentaire

- Employé traiteur
- Maintenance des systèmes embarqués de l'automobile véhicules particuliers
- Pâtisserie boulangère

Baccalauréat professionnel

- Maintenance des matériels option C matériels d'espaces verts
- Maintenance des véhicules option A voitures particulières

Brevet professionnel

- Arts de la cuisine
- Arts du service et commercialisation en restauration
- Boulanger
- Charcutier-traiteur
- Coiffure
- Menuisier

Brevet technique des métiers

- Mécanicien de matériels agricoles

Brevet de maîtrise

- Coiffeur
- Traiteur-organisateur de réceptions (en 18 mois)

Saint-Germain-de-Marencennes 17700

Maison familiale rurale de Saint-Germain-de-Marencennes

2 route de Roiffé

☎ 05 46 07 10 01 - www.stgermain.mfr.fr

↔ F G

avec le CFA régional des maisons familiales rurales Poitou-Charentes (86)

Titre enregistré au RNCP (niveau 4 : bac ou équivalent)

- Technicien agricole

Saint-Jean-d'Angély 17415

Lycée polyvalent Louis Audouin Dubreuil

1 rue Philippe Jannet

☎ 05 46 33 38 00 - www.lyceeaudouindubreuil.fr

↔ F G

avec le CFA académique (86)

Brevet de technicien supérieur

- Comptabilité et gestion

Saint-Jean-d'Angély 17415

Lycée professionnel Blaise Pascal

11 rue de Dampierre

☎ 05 46 32 00 80 - <http://lp-blaise-pascal.net>

↔ F G

avec le CFA académique (86)

Certificat d'aptitude professionnelle

- Constructeur en canalisations des travaux publics
- #### Brevet de technicien supérieur
- Maintenance des matériels de construction et de manutention
 - Techniques et services en matériels agricoles

Surgères 17700

CFA agricole de la meunerie, des industries céréalières, laitières et alimentaires

Avenue François Mitterrand

☎ 05 46 27 69 00 - www.enilia-ensmic.fr

↔ F G

Certificat d'aptitude professionnelle

- Glacier fabricant (en 1 an)

Brevet professionnel

- Industries alimentaires

Brevet de technicien supérieur

- Qualité dans les industries alimentaires et les bio-industries

Brevet de technicien supérieur agricole

- Sciences et technologies des aliments spécialité aliments et processus technologiques spécialité produits céréaliers spécialité produits laitiers

Surgères 17700

Lycée polyvalent du Pays d'Aunis

Rue du Stade

☎ 05 46 07 00 67 - www.lyceedupaysdaunis.fr

↔ F G

avec le CFA académique (86)

Certificat d'aptitude professionnelle

- Menuisier fabricant de menuiserie, mobilier et agencement

Mention complémentaire

- Vendeur-conseil en produits techniques pour l'habitat

Diplôme des métiers d'art

- Arts de l'habitat option décors et mobiliers spécialité ébénisterie

19 CORRÈZE

Brive-la-Gaillarde 19100

CFA de la pharmacie

8 rue Chateaubriand

☎ 05 55 23 34 33 - www.formation-pharmacie-19.com

♿

Brevet professionnel

- Préparateur en pharmacie prise en charge par la Région

Brive-la-Gaillarde 19109

INISUP

25 avenue Edouard Herriot

☎ 05 55 18 94 28 - www.correze.cci.fr ♿

avec le CFA de l'Enseignement Supérieur de la Région Limousin (87)

Titre enregistré au RNCP (niveau 3 : bac + 2)

- Attaché commercial (réseau Négoventis)

Titre enregistré au RNCP (niveau 2 : bac + 3 et 4)

- Responsable de développement commercial (réseau Négoventis)

- Responsable en commerce international (réseau Négoventis)

Brive-la-Gaillarde 19100

IUT du Limousin, site de Brive

7 rue Jules Vallès

☎ 05 55 86 73 00 - www.iut.unilim.fr

avec le CFA de l'Enseignement Supérieur de la Région Limousin (87)

Licence professionnelle

- Maîtrise de l'énergie, électricité, développement durable parcours éco-gestion de l'énergie électrique parcours éco-gestion des réseaux des fluides

Brive-la-Gaillarde 19311

UFA Danton

Rue Evariste Galois

☎ 05 55 87 89 97

www.cite-danton.ac-limoges.fr/spip.php?rubrique163&lang=fr

↔ F G

Certificat d'aptitude professionnelle

- Employé de commerce multi-spécialités

- Employé de vente spécialisé

option A produits alimentaires

- Employé de vente spécialisé

option B produits d'équipement courant

Baccalauréat professionnel

- Commerce

Brevet de technicien supérieur

- Banque, conseiller de clientèle (particuliers)

Brive-la-Gaillarde 19311

UFA Lavoisier

28 rue Lavoisier

☎ 05 55 86 44 00 - www.lycee-lavoisier.com

↔ F G

Certificat d'aptitude professionnelle

- Maintenance des véhicules

option A voitures particulières

- Peinture en carrosserie (en 1 an)

- Réalisations industrielles en chaudronnerie ou soudage option A chaudronnerie

- Réparation des carrosseries

Mention complémentaire

- Maintenance des systèmes embarqués de

l'automobile véhicules particuliers

Baccalauréat professionnel

- Maintenance des véhicules

option A voitures particulières (en 2 ans)

- Technicien en chaudronnerie industrielle

Egletons 19300

Département Génie Civil d'Egletons

Boulevard Jacques Derche

☎ 05 55 93 45 00 - www.egletons.unilim.fr

avec le CFA de l'Enseignement Supérieur de la Région Limousin (87)

Licence professionnelle

- Métiers du BTP : travaux publics

parcours terrassements, routes, assainissement, réseaux

Egletons 19300

Ecole de formation initiale par alternance aux métiers des travaux publics

26 rue de Bellevue

☎ 05 55 93 24 88 - www.efiatp.com

↔ F G

Certificat d'aptitude professionnelle

- Conducteur d'engins : travaux publics et carrières uniquement jeunes du Limousin ou Auvergne

- Constructeur de routes

- Constructeur en canalisations des travaux publics

Baccalauréat professionnel

- Travaux publics (en 2 ans) élèves du Limousin, de l'Auvergne et des départements limitrophes

Mention complémentaire

- Technicien(ne) en réseaux électriques

Brevet de technicien supérieur

- Travaux publics

Meymac 19250

Ecole forestière

Meymac

☎ 05 55 46 09 09 - www.lycees-neuvic-meymac.fr

↔ hors établissement

avec le Annexe de Neuvic- CDDAA de la Corrèze (19)

Brevet de technicien supérieur agricole

- Gestion forestière (en 2 ans)

avec le Site de Brive-Voutezac - CDDAA de la Corrèze (19)

Brevet de technicien supérieur agricole

- Technico-commercial produits de la filière forêt bois

Meyssac 19500

CSFA LAUTHONIE- annexe Meyssac

☎ 05 55 84 03 90

Certificat d'aptitude professionnelle

- Agent polyvalent de restauration

- Commercialisation et services

en hôtel-café-restaurant

- Cuisine

Naves 19460

Annexe de Naves - CDDAA de la Corrèze

Cézarin

☎ 05 55 26 85 34 - <http://lycee-agricole-tulle.fr/apprentissage-cfa>

↔ F G

Certificat d'aptitude professionnelle agricole

- Métiers de l'agriculture production animale

- Palefrenier soigneur

Brevet professionnel

- Responsable d'entreprise agricole

- Responsable d'entreprise hippique

Brevet professionnel de la jeunesse, de l'éducation populaire et du sport

- Educateur sportif mention activités équestres mention équitation

Diplôme d'État de la jeunesse, de l'éducation populaire et du sport

- Perfectionnement sportif concours complet d'équitation concours de saut d'obstacles dressage

Neuvic 19160

Annexe de Neuvic- CDDAA de la Corrèze

Route de Mauriac

☎ 05 55 95 80 02

www.lycees-neuvic-meymac.fr/apprentissage.php

↔ hors établissement

Certificat d'aptitude professionnelle agricole

- Travaux forestiers

Certificat de spécialisation (agriculture)

- Jardinier de golf et entretien de sols sportifs engazonnés

Brevet de technicien supérieur agricole

- Gestion forestière

Sainte-Fortunade 19490

CSFA Lauthonie

Lauthonie

☎ 05 55 27 28 86

↔ F G

Certificat d'aptitude professionnelle

- Agent polyvalent de restauration

- Commercialisation et services

en hôtel-café-restaurant

- Couvreur

- Cuisine

- Maçon

- Menuisier fabricant de menuiserie, mobilier et agencement

- Peintre-applicateur de revêtements

- Plâtrier-plaquiste

Certificat d'aptitude professionnelle agricole

- Jardinier paysagiste

- Métiers de l'agriculture

production végétale : arboriculture, horticulture

Tulle 19004

CFA Les 13 Vents - EIMCL

51 boulevard de la Lunade

☎ 05 55 20 75 20 - www.cfa13vents.com

↔ F G

Dispositif d'initiation aux métiers en alternance (Dima)

Certificat d'aptitude professionnelle

- Agent polyvalent de restauration

- Boucher

- Boulanger

- Chocolatier-confiseur

- Coiffeur

- Commercialisation et services

en hôtel-café-restaurant

- Cuisine

- Ébéniste
- Employé de vente spécialisé option A produits alimentaires
- Employé de vente spécialisé option B produits d'équipement courant
- Maintenance des matériels option C matériels d'espaces verts
- Maintenance des véhicules option C motocycles
- Pâtissier

Mention complémentaire

- Boulangerie spécialisée
- Cuisinier en desserts de restaurant
- Pâtisserie glacierie chocolaterie confiserie spécialisées

Brevet professionnel

- Arts de la cuisine
- Arts du service et commercialisation en restauration
- Boucher
- Boulanger
- Coiffure

Brevet technique des métiers

- Pâtissier confiseur glacier traiteur

Tulle 19000

CFA du bâtiment - Tulle

61 boulevard de la Lunade

☎ 05 55 29 92 60 - www.cfabâtiment-tulle.fr

↔ F G au CFA des Treize Vents

Certificat d'aptitude professionnelle

- Charpentier bois
- Couvreur
- Installateur sanitaire
- Maçon
- Menuisier installateur
- Peintre-applicateur de revêtements
- Plâtrier-plaquiste
- Préparation et réalisation d'ouvrages électriques
- Serrurier métallier

Mention complémentaire

- Maintenance en équipement thermique individuel
- Zinguerie

Baccalauréat professionnel

- Métiers de l'électricité et de ses environnements connectés
- Technicien de maintenance des systèmes énergétiques et climatiques (en 2 ans)
- Technicien en installation des systèmes énergétiques et climatiques (en 2 ans)

Brevet professionnel

- Couvreur
- Métallier
- Monteur en installations du génie climatique et sanitaire (en 1 an)

- Peintre applicateur de revêtements

Mention complémentaire

- Technicien en énergies renouvelables option A : énergie électrique
- Technicien en énergies renouvelables option B : énergie thermique

Brevet de technicien supérieur

- Fluides, énergies, domotique option A génie climatique et fluide
- Fluides, énergies, domotique option C domotique et bâtiments communicants

Tulle 19000

CFAI Limousin - Site de Tulle

3 rue du 9 juin 1944

☎ 05 55 29 57 05 - www.cfai-limousin.fr



Baccalauréat professionnel

- Maintenance des équipements industriels
- Technicien d'usinage
- Brevet de technicien supérieur
- Conception des processus de réalisation de produits option A production unitaire
- Conception des processus de réalisation de produits option B production sérielle
- Maintenance des systèmes option A systèmes de production
- Maintenance des systèmes option B systèmes énergétiques et fluidiques

Tulle 19000

IUT du Limousin, site de Tulle

5 rue du 9 juin 1944

☎ 05 55 20 59 70 - www.tulle.unilim.fr

avec le CFA de l'Enseignement Supérieur de la Région Limousin (87)

Licence professionnelle

- Sécurité des biens et des personnes
- parcours prévention des risques et sûreté de fonctionnement

Tulle 19012

Lycée Edmond Perrier

6 avenue Henri de Bournazel

☎ 05 55 29 63 00 - www.edmondperrier.fr

↔ F G

avec le UFA Marcel Pagnol (87)

Brevet de technicien supérieur

- Support à l'action managériale

Voutezac 19130

Site de Brive-Voutezac - CDFAA de la Corrèze

23 Murat

☎ 05 55 25 27 64 - www.legta-brivevoutezac.fr

↔ F G

Dispositif d'initiation aux métiers en alternance (Dima)

Certificat d'aptitude professionnelle

- Fleuriste

Certificat d'aptitude professionnelle agricole

- Jardinier paysagiste
- Métiers de l'agriculture production végétale : arboriculture, horticulture

Baccalauréat professionnel

- Aménagements paysagers (en 2 ans)
- Productions horticoles (en 2 ans)

Brevet professionnel

- Fleuriste

Certificat de spécialisation (agriculture)

- Constructions paysagères

Brevet de technicien supérieur agricole

- Technico-commercial agrofournitures / jardin et végétaux d'ornement / produits alimentaires et boissons

23 CREUSE

Ahun 23150

Site de Ahun - CDFAA de la Creuse

CFAA

☎ 05 55 81 48 91 - www.ahun.educagri.fr

↔ F G

Certificat d'aptitude professionnelle agricole

- Métiers de l'agriculture production animale
- Services aux personnes et vente en espace rural

Brevet professionnel agricole

- Travaux de la production animale polyculture-élevage

Baccalauréat professionnel

- Conduite et gestion de l'entreprise agricole
- Services aux personnes et aux territoires

Brevet professionnel

- Responsable d'entreprise agricole

Certificat de spécialisation (agriculture)

- Production, transformation et commercialisation des produits fermiers
- Restauration collective
- Brevet de technicien supérieur agricole
- Analyse, conduite et stratégie de l'entreprise agricole
- Gestion et maîtrise de l'eau

Bourganeuf 23400

UFA Delphine Gay

2 avenue Joliot-Curie

☎ 05 55 54 01 06

↔ F G

Certificat d'aptitude professionnelle

- Commercialisation et services en hôtel-café-restaurant
- Cuisine

Brevet professionnel

- Arts de la cuisine
- Arts du service et commercialisation en restauration
- Coiffure

Felletin 23500

UFA des métiers du bâtiment de Felletin

Route d'Aubusson - Les Granges

☎ 05 55 83 46 25 - www.cfabâtimentfelletin.fr

↔ F G ouvert le week-end

Baccalauréat professionnel

- Aménagement et finition du bâtiment
- Interventions sur le patrimoine bâti option charpente (en 2 ans)
- Interventions sur le patrimoine bâti option couverture (en 2 ans)
- Interventions sur le patrimoine bâti option maçonnerie (en 2 ans)
- Métiers et arts de la pierre

Brevet des métiers d'art

- Gravure sur pierre

Brevet professionnel

- Charpentier bois
- Métiers de la pierre

Brevet de technicien supérieur

- Aménagement finition
- Architectures en métal : conception et réalisation
- Bâtiment
- Enveloppe des bâtiments : conception et réalisation
- Systèmes constructifs bois et habitat

Guéret 23001

CFA de la CCI

24 rue du Cros

ZI Réjat

☎ 05 55 52 84 22 - www.cci-creuse.com

Dispositif d'initiation aux métiers en alternance (Dima)

Certificat d'aptitude professionnelle

- Employé de commerce multi-spécialités
- Employé de vente spécialisé option A produits alimentaires
- Employé de vente spécialisé option B produits d'équipement courant

Baccalauréat professionnel

- Commerce

24 DORDOGNE

Bergerac 24112

Centre de formation au travail sanitaire et social - Fondation John Bost

28 boulevard Albert Claveille
 ☎ 05 53 22 23 00 - www.ccf-bergerac.org

↔ hors établissement
 avec le CFA ADAPSSA (24)

Diplôme d'État en santé

- Aide-soignant

Diplôme d'État du travail social

- Accompagnant éducatif et social spécialité accompagnement à l'éducation inclusive et à la vie ordinaire
- Accompagnant éducatif et social spécialité accompagnement de la vie à domicile
- Accompagnant éducatif et social spécialité accompagnement de la vie en structure collective
- Moniteur éducateur
- Éducateur spécialisé

Bergerac 24100

Centre interprofessionnel de formation des apprentis des PME

110 avenue Paul Doumer - Les Maurigoux Est
 ☎ 05 53 23 60 00 - www.cifapme.net

↔ Brevet de technicien supérieur

- Gestion de la PME
- Négociation et digitalisation de la relation client
- Titre professionnel (niveau 3 : bac + 2)
- Designer web

Titre enregistré au RNCP (niveau 2 : bac + 3 et 4)

- Chargé(e) de la gestion des ressources humaines
- Manager de business unit

Bergerac 24100

CFA du Grand Bergeracois

109 rue du Docteur Roux
 ☎ 05 53 22 21 21 - www.cfa-bergeracois.com/

↔ Dispositif d'initiation aux métiers en alternance (Dima)
 Certificat d'aptitude professionnelle

- Coiffure
- Commercialisation et services en hôtel-café-restaurant
- Cuisine
- Employé de commerce multi-spécialités
- Employé de vente spécialisé option A produits alimentaires
- Employé de vente spécialisé option B produits d'équipement courant
- Maintenance des véhicules option A voitures particulières

Mention complémentaire

- Coiffure coupe couleur
 Baccalauréat professionnel

- Commerce

Brevet professionnel

- Arts de la cuisine
- Arts du service et commercialisation en restauration

Bergerac 24107

CFA transport, logistique, voyageurs

Rue Jean Brun - ZI de Campréal
 ☎ 05 53 57 74 80 - www.cfatlv.com

↔ hors établissement

Certificat d'aptitude professionnelle

- Opérateur/opératrice logistique

Bergerac 24108

Lycée des métiers Sud-Périgord Hélène Duc

35 bis boulevard Chanzy
 ☎ 05 53 74 49 00 - www.lycee-sud-perigord.fr

↔ F G

avec le CFA des lycées publics des Périgords (24)
 Baccalauréat professionnel

- Technicien en chaudronnerie industrielle
- Brevet de technicien supérieur
- Techniques et services en matériels agricoles

Bergerac 24108

Lycée Maine de Biran

108 rue Valette
 ☎ 05 53 74 50 00 - <http://lyceemainedebiran.fr/>

↔ F G internat ouvert le dimanche soir

avec le CFA des lycées publics des Périgords (24)
 Brevet de technicien supérieur

- Support à l'action managériale

Bergerac 24100

Lycée professionnel Jean Capelle

Avenue du Maréchal Leclerc
 ☎ 05 53 22 22 70 - www.lp-jean-capelle-bergerac.eu

↔ F G

avec le CFA des lycées publics des Périgords (24)
 Baccalauréat professionnel

- Gestion-administration

Boulazac 24750

Centre interprofessionnel de formation d'apprentis des PME

2 rue Germinal Worms
 ☎ 05 53 02 60 85 - www.cifapme.net

↔ Brevet de technicien supérieur

- Comptabilité et gestion
- Gestion de la PME
- Management des unités commerciales
- Titre enregistré au RNCP (niveau 2 : bac + 3 et 4)
- Conseiller financier
- Responsable d'affaires en immobilier

Boulazac 24750

CFA de la Chambre de Commerce et d'Industrie Dordogne (École Hôtelière du Périgord - École de Commerce - Esaal)

Avenue Henry Deluc - Zone industrielle
 ☎ 05 53 35 72 72 - www.dordogne.cci.fr

↔ hors établissement

Dispositif d'initiation aux métiers en alternance (Dima)
 Certificat d'aptitude professionnelle

- Commercialisation et services en hôtel-café-restaurant (en 1 an, 2 ans)
- Cuisine (en 1 an, 2 ans)
- Employé de commerce multi-spécialités
- Employé de vente spécialisé option A produits alimentaires
- Employé de vente spécialisé option B produits d'équipement courant
- Baccalauréat professionnel
- Accueil - relation clients et usagers
- Commerce
- Commercialisation et services en restauration
- Cuisine
- Vente (prospection, négociation, suivi de clientèle)
- Brevet professionnel
- Arts de la cuisine
- Brevet de technicien supérieur
- Management des unités commerciales
- Négociation et digitalisation de la relation client

Boulazac 24750

CFA de la Chambre de métiers et de l'artisanat interdépartementale section Dordogne

16 avenue Henry Deluc
 ☎ 05 53 02 44 70 - www.cfa-artisanat24.fr

↔ F G

Dispositif d'initiation aux métiers en alternance (Dima)
 Certificat d'aptitude professionnelle

- Arts du bois option marqueteur (en 3 ans)
- Arts du bois option sculpteur ornementaliste (en 3 ans)
- Arts du bois option tourneur (en 3 ans)
- Boucher
- Boulanger
- Charcutier-traiteur
- Coiffure
- Ébéniste (en 3 ans)
- Maintenance des matériels option A matériels agricoles
- Maintenance des matériels option C matériels d'espaces verts
- Maintenance des véhicules option A voitures particulières
- Maintenance des véhicules option C motocycles
- Pâtissier
- Peinture en carrosserie (en 1 an)
- Préparation et réalisation d'ouvrages électriques
- Réparation des carrosseries

Mention complémentaire

- Coiffure coupe couleur
- Employé traiteur
- Maintenance des systèmes embarqués de l'automobile
- Pâtisserie boulangère
- Pâtisserie glacierie chocolaterie confiserie spécialisées
- Réalisation de circuits oléohydrauliques et pneumatiques

Baccalauréat professionnel

- Maintenance des véhicules option A voitures particulières
- Métiers de l'électricité et de ses environnements connectés
- Réparation des carrosseries
- Systèmes numériques option A Sécurité et sécurité des infrastructures, de l'habitat et du tertiaire
- Systèmes numériques option B Audiovisuels, réseau et équipement domestiques
- Systèmes numériques option C Réseaux informatiques et systèmes communicants

Brevet professionnel

- Boucher
- Boulanger
- Coiffure
- Électricien(ne)

Brevet technique des métiers

- Ébéniste
- Pâtissier confiseur glacier traiteur
- Brevet de maîtrise
- Boucher charcutier traiteur
- Coiffeur

Boulazac 24750

CFA de l'AFPA Périgueux

Avenue Ambroise Croizat - ZI de Boulazac
 ☎ 3936 - www.aquitaine.afpa.fr

Titre professionnel (niveau 5 : niveau CAP)

- Agent administratif
 - Installateur de réseaux câblés de communications
 - Maçon du bâti ancien
 - Monteur(se) de réseaux électriques aéro-souterrains
- Titre professionnel (niveau 4 : bac ou équivalent)**
- Comptable assistant(e)
 - Secrétaire assistant(e)
 - Secrétaire comptable

Boulazac 24750

Lycée professionnel privé de la CCI -

École de commerce de la CCI Dordogne

Avenue Henry Deluc

☎ 05 53 35 72 72 - www.ecole-de-commerce-dordogne.fr

↔ hors établissement

avec le CFA de la Chambre de Commerce et d'Industrie Dordogne (École Hôtelière du Périgord - École de Commerce - Esaal) (24)

Titre enregistré au RNCP (niveau 2 : bac + 3 et 4)

- Responsable de la distribution (réseau Négoventis)

Champcevinel 24750

Centre de formation et de promotion

Jarijoux

☎ 05 53 45 40 70 - www.cfpchampcevinel.fr

↔

avec le CFA de la Fédération régionale des MFR de Nouvelle-Aquitaine (33)

Diplôme d'État du travail social

- Accompagnant éducatif et social spécialité accompagnement à l'éducation inclusive et à la vie ordinaire
- Accompagnant éducatif et social spécialité accompagnement de la vie à domicile
- Accompagnant éducatif et social spécialité accompagnement de la vie en structure collective

Brevet de technicien supérieur

- Économie sociale familiale

Chancelade 24650

CFA des Compagnons du Devoir Nouvelle-Aquitaine

Allée des Sports

☎ 05 53 03 32 80 - www.compagnons-du-devoir.com

↔ F G

Certificat d'aptitude professionnelle

- Charpentier bois
- Couvreur
- Installateur thermique
- Menuisier fabricant de menuiserie, mobilier et agencement
- Serrurier métallier

Coulaures 24420

Lycée professionnel des métiers du bâtiment

Bâtiment Chardeuil

☎ 05 53 45 45 60 - www.lpchardeuil.fr

↔ F G

avec le CFA des lycées publics des Périgords (24)

Brevet professionnel

- Monteur en installations du génie climatique et sanitaire

Coulounieix-Chamiers 24660

CFA agricole de la Dordogne

Avenue Churchill

☎ 05 53 02 61 35 - www.perigueux.educagri.fr

↔ F G

Dispositif d'initiation aux métiers en alternance (Dima)

Certificat d'aptitude professionnelle agricole

- Métiers de l'agriculture production animale / production végétale : arboriculture, horticulture
- Opérateur en industries agroalimentaires option transformation de produits alimentaires

Baccalauréat professionnel

- Conduite et gestion de l'entreprise agricole

- Productions horticoles

Brevet professionnel

- Industries alimentaires

Coulounieix-Chamiers 24660

CFAI Aquitaine - Site de Périgueux

Boulevard des Saveurs - Cré@vallée Nord

☎ 05 53 35 86 95 - www.cfai-aquitaine.org

↔ hors établissement

Certificat d'aptitude professionnelle

- Réalisations industrielles en chaudronnerie ou soudage option A chaudronnerie

Baccalauréat professionnel

- Maintenance des équipements industriels (en 1 an, en 2 ans, 3 ans)

- Technicien en chaudronnerie industrielle

Brevet de technicien supérieur

- Maintenance des systèmes option A systèmes de production
- Maintenance des systèmes option B systèmes énergétiques et fluidiques

Coulounieix-Chamiers 24660

LEGTA La Peyrouse

Avenue Winston Churchill

☎ 05 53 02 62 00 - www.perigord.educagri.fr

↔ F G accueil le dimanche soir

avec le CFA agricole de la Dordogne (24)

Brevet de technicien supérieur agricole

- Analyse, conduite et stratégie de l'entreprise agricole

avec le CFA de l'IFRIA Nouvelle-Aquitaine (33)

Brevet de technicien supérieur agricole

- Sciences et technologies des aliments spécialité aliments et processus technologiques

La Force 24130

Maison familiale rurale du Bergeracois

Route de Picou

☎ 05 53 63 56 66 - www.mfr-du-bergeracois.com

↔ F G

avec le CFA de la Fédération régionale des MFR de Nouvelle-Aquitaine (33)

Titre professionnel (niveau 4 : bac ou équivalent)

- Responsable de rayon

Monbazillac 24240

CFA agricole de la Dordogne - Antenne de Monbazillac

Domaine de la Brie

☎ 05 53 58 33 91 - www.perigord.educagri.fr

Dispositif d'initiation aux métiers en alternance (Dima)

Certificat d'aptitude professionnelle agricole

- Jardinier paysagiste
- Métiers de l'agriculture production végétale : vigne et vin

Baccalauréat professionnel

- Aménagements paysagers

- Conduite et gestion de l'entreprise vitivinicole

Brevet professionnel

- Agroéquipement, conduite et maintenance des matériels

Brevet de technicien supérieur agricole

- Aménagements paysagers
- Viticulture-œnologie

Périgueux 24000

BTP CFA de la Dordogne

1 rue du 5ème rég. de Chasseurs

☎ 05 53 45 40 00 - www.btpcfa-aquitaine.fr

↔ F G

Dispositif d'initiation aux métiers en alternance (Dima)

Certificat d'aptitude professionnelle

- Carreleur mosaïste (en 1 an, 2 ans)

- Charpentier bois

- Constructeur de routes

- Couvreur

- Ferronnier d'art

- Installateur sanitaire (en 1 an, 2 ans)

- Installateur thermique (en 1 an, 2 ans)

- Maçon

- Menuisier fabricant de menuiserie, mobilier et agencement

- Menuisier installateur

- Peintre-applicateur de revêtements (en 1 an, 2 ans)

- Plâtrier-plaquiste

- Serrurier métallier

Mention complémentaire

- Maintenance en équipement thermique individuel

Brevet des métiers d'art

- Ferronnier d'art

Brevet professionnel

- Couvreur

- Maçon

- Menuisier

- Monteur en installations du génie climatique et sanitaire

Périgueux 24019

Institut de formation en soins infirmiers

80 avenue Georges Pompidou - Centre hospitalier

☎ 05 53 45 26 89 - www.ch-perigueux.fr/

avec le CFA groupement profess. de formation de l'hospitalisation privée - Aquitaine (33)

Diplôme d'État en santé

- Infirmier

Périgueux 24019

IUT de Bordeaux - Site de Périgueux

Rond-point Suzanne Noël - Campus Périgord

☎ 05 53 02 58 58 - <http://iut-perigueux.u-bordeaux.fr/>

avec le CFA université de Bordeaux (33)

Diplôme universitaire de technologie

- Techniques de commercialisation

Périgueux 24001

Lycée Albert Claveille

80 rue Victor Hugo

☎ 05 53 02 17 00 - www.claveille.org

↔ F G

avec le CFA des lycées publics des Périgords (24)

Brevet de technicien supérieur

- Conception des processus de réalisation de produits option B production sérielle

- Électrotechnique

- Maintenance des véhicules

- option A voitures particulières

- Moteurs à combustion interne

Périgueux 24000

Lycée professionnel privé Saint-Vincent de Paul

23 avenue Georges Pompidou

☎ 05 53 06 84 00 - www.stjo-24.fr

↔ F G

avec le CFA Aspect Aquitaine (33)

Certificat d'aptitude professionnelle

- Assistant technique en milieu familial et collectif

- Esthétique, cosmétique, parfumerie

Mention complémentaire

- Aide à domicile

Brevet professionnel

- Esthétique, cosmétique, parfumerie

Salgnac-Eyvignes 24590

Maison familiale rurale du Périgord noir

Place du Champ de Mars

☎ 05 53 31 31 90 - www.mfrperigordnoir.com

↔ F G

avec le CFA de la Fédération régionale des MFR de Nouvelle-Aquitaine (33)

Baccalauréat professionnel

- Accueil - relation clients et usagers

Sarlat-la-Canéda 24200

Fondation de Selves

Loubejac

☎ 05 53 31 70 30

avec le CSFA Lauthonie (19)

Certificat d'aptitude professionnelle

- Agent polyvalent de restauration

Certificat d'aptitude professionnelle agricole

- Jardinier paysagiste

Sarlat-la-Canéda 24206

Lycée professionnel Pré de Cordy

5 avenue Joséphine Baker

☎ 05 53 31 70 70 - <http://lycee-predecordy-sarlat.com/>

↔ F G

avec le CFA des lycées publics des Périgords (24)

Baccalauréat professionnel

- Maintenance des équipements industriels

- Systèmes numériques option B Audiovisuels, réseau et équipement domestiques

- Systèmes numériques option C Réseaux informatiques et systèmes communicants

- Technicien d'usinage

Savignac-les-Églises 24420

École supérieure d'achats,

approvisionnements et logistique

Place du souvenir - École de Savignac

☎ 05 53 05 08 11 - www.esaal.fr

↳

avec le CFA de la Chambre de Commerce et d'Industrie Dordogne (École Hôtelière du Périgord - École de Commerce - Esaal) (24)

Titre enregistré au RNCP (niveau 2 : bac + 3 et 4)

- Acheteur industriel

Sigoulès 24240

Lycée agricole privé le Cluzeau

Le Cluzeau

☎ 05 53 73 43 60 - www.lecluzeau.com

↔ F G

avec le CFA agricole de la Dordogne (24)

Brevet de technicien supérieur agricole

- Technico-commercial vins et spiritueux

Siorac-de-Ribérac 24600

Maison familiale rurale du Ribéracois

La Gare

☎ 05 53 91 94 94 - www.mfr-riberacois.com

↔ F G

avec le CFA de la Fédération régionale des MFR de

Nouvelle-Aquitaine (33)

Dispositif d'initiation aux métiers en alternance (Dima)

Certificat d'aptitude professionnelle

- Agent polyvalent de restauration

- Commercialisation et services

en hôtel-café-restaurant

- Cuisine

Baccalauréat professionnel

- Commercialisation et services en restauration

- Cuisine

Thiviers 24800

Lycée professionnel Porte d'Aquitaine

15 rue Albert Bonneau

☎ 05 53 55 21 11 - www.lpthiviers.fr

↔ F G

avec le CFA des lycées publics des Périgords (24)

Certificat d'aptitude professionnelle

- Maroquinerie (en 1 an)

Brevet technique des métiers supérieurs

- Ébéniste

Thiviers 24800

Maison familiale rurale du Périgord vert

Château de la Filolie

☎ 05 53 55 15 22 - www.filolie.com

↔ F G

avec le CFA de la Fédération régionale des MFR de Nouvelle-Aquitaine (33)

Dispositif d'initiation aux métiers en alternance (Dima)

Baccalauréat professionnel

- Agroéquipement

Trélissac 24750

Centre de formation Trélissac Football Club

216 avenue Michel Grandou

☎ 05 53 07 85 93 - www.trelissac-fc.com

avec le CFA Sport Animation Nouvelle-Aquitaine (33)

Titre enregistré au RNCP (niveau 4 : bac ou équivalent)

- Moniteur de football

Trélissac 24750

Stade formation

Allée Anatole France

☎ 06 11 81 18 43

avec le CFA Sport Animation Nouvelle-Aquitaine (33)

Brevet professionnel de la jeunesse, de l'éducation populaire et du sport

- Activités sports collectifs mention basket-ball / mention football / mention handball / mention rugby à XV

- Éducateur sportif mention activités physiques pour tous

33 GIRONDE

Artigues-près-Bordeaux 33370

CFA AFTRAL du transport logistique

Nouvelle-Aquitaine

Allée de Gascogne

☎ 05 57 77 24 77 - www.aftral.com

↳

Certificat d'aptitude professionnelle

- Conducteur routier marchandises (en 1 an)

- Déménageur sur véhicule utilitaire léger (en 1 an)

Baccalauréat professionnel

- Logistique

Titre professionnel (niveau 3 : bac + 2)

- Technicien supérieur en méthodes et exploitation logistique

Titre enregistré au RNCP (niveau 2 : bac + 3 et 4)

- Responsable en logistique (AFTRAL)

Artigues-près-Bordeaux 33370

CFA des métiers de l'environnement - MPS Formation

24 avenue de Virecourt

☎ 05 56 77 33 08 - www.cfaenvironnement.fr

↔ F G

Certificat d'aptitude professionnelle

- Propreté de l'environnement urbain-collecte et recyclage

Baccalauréat professionnel

- Gestion des pollutions et protection de l'environnement (en 2 ans)

Artigues-près-Bordeaux 33370

Institut supérieur du transport

et de la logistique internationale

Allée de Gascogne

☎ 05 57 77 92 86 - www.aftral.com/isteli

avec le CFA AFTRAL du transport logistique Nouvelle-Aquitaine (33)

Titre professionnel (niveau 3 : bac + 2)

- Technicien(ne) supérieur(e) du transport terrestre de marchandises

Audenge 33980

Antenne du BTP CFA de la Gironde

Rue du Taquet

☎ 05 56 35 12 28 - www.btpcfa-aquitaine.fr

Certificat d'aptitude professionnelle

- Maçon

- Peintre-applicateur de revêtements

Bazas 33430

LEGTA de Bazas Terres de Gascogne

2 avenue de la République

☎ 05 56 25 00 59 - www.bazas.educagri.fr

↔ F G

avec le CFA agricole de la Gironde (33)

Brevet professionnel

- Agroéquipement, conduite et maintenance des matériels

avec le CFA forestier régional (40)

Brevet de technicien supérieur agricole

- Gestion forestière

Bègles 33130

CFA de l'AFPA Bordeaux Bègles

50 rue Ferdinand Buisson

☎ 3936 - www.aquitaine.afpa.fr

Titre professionnel (niveau 4 : bac ou équivalent)

- Technicien(ne) d'assistance en informatique

- Technicien(ne) réseaux et télécommunications d'entreprise

Bègles 33130

IRFSS Nouvelle-Aquitaine - Croix-Rouge

française - Site de Bègles

Rue des Terres Neuves - bâtiments 22-25

☎ 05 57 87 64 46 - <http://irfss-nouvelle-aquitaine.croix-rouge.fr>

↳

avec le CFA ADAPSSA (24)

Diplôme d'État en santé

- Infirmier (en 3 ans)

avec le CFA groupement profess. de formation de l'hospitalisation privée - Aquitaine (33)

Titre enregistré au RNCP (niveau 4 : bac ou équivalent)

- Secrétaire médical(e) (SOSIM)

Diplôme d'État en santé

- Infirmier 2^e année, autre CFA partenaire : CFA ADAPSSA

Blanquefort 33291

BTP CFA de la Gironde

26 avenue Port de Roy

☎ 05 56 35 12 28 - www.btpcfa-aquitaine.fr

↔ FG 🏠

Dispositif d'initiation aux métiers en alternance (Dima)

Certificat d'aptitude professionnelle

- Carreleur mosaïste (en 1 an, en 2 ans)
- Charpentier bois
- Constructeur bois (en 1 an, en 2 ans)
- Constructeur de routes
- Constructeur en béton armé du bâtiment (en 1 an, en 2 ans)
- Constructeur en canalisations des travaux publics
- Couvreur
- Installateur sanitaire (en 1 an, en 2 ans)
- Installateur thermique
- Maçon
- Menuisier aluminium-verre
- Menuisier fabricant de menuiserie, mobilier et agencement (en 1 an, en 2 ans)
- Menuisier installateur (en 1 an, en 2 ans)
- Peintre-applicateur de revêtements
- Plâtrier-plaquiste
- Serrurier métallier

Mention complémentaire

- Plaquiste
- Zinguerie

Titre professionnel (niveau 5 : niveau CAP)

- Façadier peintre

Brevet professionnel

- Carrelage mosaïque
- Charpentier bois (en 1 an, en 2 ans)
- Maçon
- Menuisier
- Métallier
- Monteur en installations du génie climatique et sanitaire
- Peintre applicateur de revêtements
- Titre professionnel (niveau 4 : bac ou équivalent)
- Chef d'équipe aménagement - finitions
- Chef d'équipe gros œuvre

Brevet de technicien supérieur

- Enveloppe des bâtiments : conception et réalisation

Titre professionnel (niveau 3 : bac + 2)

- Conducteur de travaux du bâtiment et du génie civil

Section sportive

- Section rugby et apprentissage

Blanquefort 33295

CFA agricole de la Gironde

87 avenue du Général de Gaulle

☎ 05 56 35 61 15 - <http://formagri33.com>

↔ FG 🏠

Dispositif d'initiation aux métiers en alternance (Dima)

Certificat d'aptitude professionnelle

- Tonnellerie
- Certificat d'aptitude professionnelle agricole
- Jardinier paysagiste
- Palefrenier soigneur

Baccalauréat professionnel

- Aménagements paysagers
- Bio-industries de transformation
- Conduite et gestion de l'entreprise vitivinicole
- Brevet de technicien supérieur agricole
- Aménagements paysagers

Blanquefort 33294

CFA Santé animale Aquitaine

84 avenue du Général de Gaulle

☎ 05 57 93 02 31 - www.gipsa.fr

↔ hors établissement

Titre enregistré au RNCP (niveau 4 : bac ou équivalent)

- Auxiliaire spécialisé vétérinaire

Blanquefort 33290

Lycée des métiers Léonard de Vinci

24 rue du Collège Technique

☎ 05 56 95 58 80 - www.lyceevinciblanquefort.fr

↔ FG 🏠

avec le CFA bois et habitat (40)

Baccalauréat professionnel

- Interventions sur le patrimoine bâti option maçonnerie (en 2 ans)
- Technicien constructeur bois (en 2 ans)

Brevet de technicien supérieur

- Fluides, énergies, domotique option A génie climatique et fluide
- Travaux publics

avec le CFA le Vigan (33)

Certificat d'aptitude professionnelle

- Maintenance des matériels option B matériels de construction et de manutention

Blaye 33391

Maison familiale rurale du Blayais

4 impasse du merle - Saint-Martin-Lacaussade

☎ 05 57 42 65 15 - www.mfrblaye.fr

↔ FG

avec le CFA de la Fédération régionale des MFR de Nouvelle-Aquitaine (33)

Dispositif d'initiation aux métiers en alternance (Dima)

Diplôme d'État du travail social

- Accompagnant éducatif et social spécialité accompagnement à l'éducation inclusive et à la vie ordinaire
- Accompagnant éducatif et social spécialité accompagnement de la vie à domicile
- Accompagnant éducatif et social spécialité accompagnement de la vie en structure collective

Bommes 33210

Lycée professionnel agricole de la Tour Blanche

☎ 05 57 98 02 70 - www.formagri33.com

↔ FG 🏠

avec le CFA agricole de la Gironde (33)

Brevet de technicien supérieur agricole

- Viticulture-œnologie

Bordeaux 33000

Centre de formation professionnelle

Bordeaux Nord Aquitaine

6 rue Robert Charazac

☎ 05 56 43 70 82 - www.cfpbna.asso.fr/

avec le CFA groupement profess. de formation de l'hospitalisation privée - Aquitaine (33)

Diplôme d'État en santé

- Aide-soignant

Bordeaux 33000

Centre interprofessionnel de formation des apprentis de PME

50 rue de Marseille

☎ 05 57 22 42 30 - www.cifapme.net

🏠

Diplôme d'État du travail social

- Accompagnant éducatif et social spécialité accompagnement à l'éducation inclusive et à la vie ordinaire
- Accompagnant éducatif et social spécialité accompagnement de la vie à domicile
- Accompagnant éducatif et social spécialité accompagnement de la vie en structure collective
- Brevet de technicien supérieur
- Communication
- Gestion de la PME

Titre enregistré au RNCP (niveau 2 : bac + 3 et 4)

- Chargé(e) de la gestion des ressources humaines
- Conseiller financier
- Manager de business unit
- Responsable d'affaires en immobilier
- Titre enregistré au RNCP (niveau 1 : bac + 5 et plus)
- Manager de l'organisation des ressources humaines et des relations sociales

Bordeaux 33000

CFA de la Chambre de métiers et de l'artisanat interdépartementale section Gironde

25 ter rue du Cardinal Richaud

☎ 05 57 59 25 25 - www.cfa-artisanat33.fr

🏠

Dispositif d'initiation aux métiers en alternance (Dima)

Certificat d'aptitude professionnelle

- Coiffure
- Esthétique, cosmétique, parfumerie
- Maintenance des véhicules option A voitures particulières option C motocycles
- Peinture en carrosserie
- Réparation des carrosseries
- Mention complémentaire
- Coiffure coupe couleur
- Maintenance des systèmes embarqués de l'automobile

Baccalauréat professionnel

- Maintenance des véhicules option A voitures particulières

Brevet professionnel

- Coiffure
- Esthétique, cosmétique, parfumerie
- Titre enregistré au RNCP (niveau 4 : bac ou équivalent)
- Conseiller technique cycles

Bordeaux 33800

CFA de la profession bancaire

10 quai de Paludate - Hall B

☎ 05 57 87 46 60 - www.cfpb.fr

🏠

Brevet de technicien supérieur

- Banque, conseiller de clientèle (particuliers)

Bordeaux 33073

CFA de l'AFPA Bordeaux Caudéran

44 rue Bréau

☎ 05 56 17 14 44 - www.aquitaine.afpa.fr

↔ hors établissement

Titre professionnel (niveau 5 : niveau CAP)

- Constructeur bois
- Métreur
- Titre professionnel (niveau 4 : bac ou équivalent)
- Technicien d'études du bâtiment en dessin de projet
- Technicien en économie de la construction et étude de prix
- Technicien installateur en chauffage, climatisation, sanitaire et énergies renouvelables
- Technicien(ne) métreur(euse) en réhabilitation de l'habitat

Titre professionnel (niveau 3 : bac + 2)

- Technicien supérieur du bâtiment en économie de la construction

Bordeaux 33000

CFA des Compagnons du Devoir

Nouvelle-Aquitaine

76 rue Laroche

☎ 05 56 52 69 19 - www.compagnons-du-devoir.com

➡ F G

Certificat d'aptitude professionnelle

- Boulanger
- Pâtissier
- Peintre-applicateur de revêtements

Baccalauréat professionnel

- Métiers de l'électricité et de ses environnements connectés
- Technicien de maintenance des systèmes énergétiques et climatiques
- Technicien en installation des systèmes énergétiques et climatiques

Brevet de technicien supérieur

- Électrotechnique

Bordeaux 33074

CFA du lycée Gustave Eiffel

30 rue Ferbos

☎ 05 56 91 73 42 - www.cfa.eiffel-bordeaux.org

➡ hors établissement ⚡

Certificat d'aptitude professionnelle

- Préparation et réalisation d'ouvrages électriques

Baccalauréat professionnel

- Gestion-administration
- Métiers de l'électricité et de ses environnements connectés

Brevet professionnel

- Électricien(ne)

Mention complémentaire

- Agent transport exploitation ferroviaire

Brevet de technicien supérieur

- Électrotechnique
- Services informatiques aux organisations option A solutions d'infrastructure, systèmes et réseaux
- Services informatiques aux organisations option B solutions logicielles et applications métiers

Filière expertise comptable

- Diplôme de comptabilité et de gestion en 2^e et 3^e années

Bordeaux 33049

CFA Institut des saveurs

1 rue René Cassin

☎ 05 56 43 98 10 - www.cfa-artisanat33.fr

⚡

Certificat d'aptitude professionnelle

- Boucher
- Boulanger
- Charcutier-traiteur
- Pâtissier

Mention complémentaire

- Employé traiteur
- Pâtisserie glacerie chocolaterie confiserie spécialisées

Brevet professionnel

- Boucher
- Boulanger

Brevet technique des métiers

- Pâtissier confiseur glacier traiteur

Bordeaux 33000

École d'informatique d'Ingésup Bordeaux (Ynov campus)

89 quai des Chartrons

☎ 0800 600 633 / 05 56 90 00 10 - www.ingesup.com

avec le CFA du numérique (33)

Titre enregistré au RNCP (niveau 1 : bac + 5 et plus)

- Expert(e) informatique et systèmes d'information (INGESUP) possible pour les 3 dernières années

Bordeaux 33300

École supérieure technologies électronique informatique infographie (Ynov campus)

89 quai des Chartrons

☎ 05 56 90 00 10 - www.estei.fr

avec le CFA du numérique (33)

Titre enregistré au RNCP (niveau 1 : bac + 5 et plus)

- Chef de projet multimédia (ESTEI)
- Chef de projet systèmes embarqués

Bordeaux 33072

IAE Bordeaux, école universitaire de management

35 avenue Abadie - Pôle universitaire sciences de gestion

☎ 05 56 00 45 67 - www.iae-bordeaux.fr/

avec le CFA université de Bordeaux (33)

Master indifférencié (recherche et professionnel)

- Gestion des ressources humaines parcours manager RH (M2)
- Management parcours stratégie et management des entreprises familiales et patrimoniales (M2)
- Management et administration des entreprises parcours management et administration des entreprises (M2)

Filière expertise comptable

- Diplôme supérieur de comptabilité et de gestion en 1 an

Bordeaux 33049

Institut consulaire de formation en alternance

10 rue René Cassin

☎ 05 56 79 52 00 - <http://formations.bordeauxgironde.cci.fr>

⚡

Certificat d'aptitude professionnelle

- Commercialisation et services en hôtel-café-restaurant
- Cuisine
- Employé de commerce multi-spécialités
- Employé de vente spécialisé option A produits alimentaires
- Employé de vente spécialisé option B produits d'équipement courant

Mention complémentaire

- Sommellerie

Baccalauréat professionnel

- Accueil - relation clients et usagers
- Commerce

Brevet professionnel

- Arts de la cuisine
- Arts du service et commercialisation en restauration

Brevet de technicien supérieur

- Assurance
- Management des unités commerciales
- Négociation et digitalisation de la relation client quelques places sont réservées pour les élèves inscrits au CFA des métiers de la Poste- Midi Atlantique à Bordeaux
- Support à l'action managériale

Titre enregistré au RNCP (niveau 2 : bac + 3 et 4)

- Consultant recrutement

Bordeaux 33076

Institut de formation en soins infirmiers Pellegrin

Rue Francisco Ferrer

☎ 05 56 79 54 37 - www.chu-bordeaux.fr

avec le CFA groupement profess. de formation de l'hospitalisation privée - Aquitaine (33)

Diplôme d'État en santé

- Infirmier

Bordeaux 33080

Institut de journalisme de Bordeaux Aquitaine

1 rue Jacques Ellul

☎ 05 57 12 20 20/21 - www.ijba.u-bordeaux-montaigne.fr/

avec le CFA Université Bordeaux Montaigne (33)

Master indifférencié (recherche et professionnel)

- Journalisme parcours journalisme (M1 et M2) en M2

Bordeaux 33076

Institut de puériculture

Rue Francisco Ferrer - IMS Pellegrin

☎ 05 56 79 54 35 - www.chu-bordeaux.fr

⚡

avec le CFA groupement profess. de formation de l'hospitalisation privée - Aquitaine (33)

Diplôme d'État en santé

- Auxiliaire de puériculture

Bordeaux 33076

Institut de santé publique, d'épidémiologie et de développement

146 rue Léo Saignat

☎ 05 57 57 13 93 - www.isped.u-bordeaux.fr

avec le CFA université de Bordeaux (33)

Master indifférencié (recherche et professionnel)

- Santé publique parcours systèmes d'information et technologies informatiques pour la santé (de S2 à S4)

Bordeaux 33300

Institut supérieur des formations automobiles

25 ter rue du Cardinal Richaud

☎ 05 57 59 25 27 - www.artisanat-aquitaine.fr

➡ hors établissement ⚡

Brevet de technicien supérieur

- Maintenance des véhicules option A voitures particulières

Bordeaux 33080

IUT Bordeaux Montaigne

1 rue Jacques Ellul

☎ 05 57 12 20 44 - www.iut.u-bordeaux-montaigne.fr

avec le CFA Université Bordeaux Montaigne (33)

Licence professionnelle

- Métiers du livre : documentation et bibliothèques parcours bibliothécaire
- Métiers du livre : édition et commerce du livre parcours éditeur/ parcours libraire

Bordeaux 33072

IUT de Bordeaux - Site de Bordeaux-Bastide

35 avenue Abadie - Pôle universitaire sciences de gestion

☎ 05 56 00 95 56 - www.iut.u-bordeaux.fr

avec le CFA des métiers de La Poste -

Midi-Atlantique (33)

Licence professionnelle

- Métiers de la GRH : formation, compétences et emploi parcours gestion et administration du personnel

avec le CFA université de Bordeaux (33)

Diplôme universitaire de technologie

- Carrières juridiques
- Gestion des entreprises et des administrations option gestion comptable et financière en 2^e année
- Gestion logistique et transport
- Techniques de commercialisation

Licence professionnelle

- Commercialisation de produits et services parcours digital business
- E-commerce et marketing numérique parcours e-commerce, e-marketing : gestionnaire de projets
- Gestion des achats et des approvisionnements parcours acheteur
- Logistique et systèmes d'information
- Management des processus logistiques parcours gestion des flux et des stocks de marchandises
- Management des transports et de la distribution
- Métiers de la gestion et de la comptabilité : comptabilité et paie parcours gestion de la paie et du social
- Métiers de la GRH : formation, compétences et emploi parcours gestion et administration du personnel
- Métiers de l'immobilier : gestion et développement de patrimoine immobilier
- Métiers de l'immobilier : transaction et commercialisation de biens immobiliers
- Métiers du commerce international parcours management des projets en commerce international

Bordeaux 33015

Lycée François Mauriac

1 rue Henri Dunant

☎ 05 56 38 52 82

<http://webetab.ac-bordeaux.fr/Etablissement/LFMauriac>

↔ hors établissement ↔

avec le CFA du lycée Gustave Eiffel (33)

Brevet de technicien supérieur

- Comptabilité et gestion

Bordeaux 33074

Lycée Gustave Eiffel

143 cours de la Marne

☎ 05 56 33 83 00 - www.eiffel-bordeaux.org

↔ F G accueil le dimanche soir ↔

avec le CFA du lycée Gustave Eiffel (33)

Brevet de technicien supérieur

- Management des unités commerciales possibilité de signer un contrat d'apprentissage en cours de scolarité

Bordeaux 33800

Lycée Nicolas Brémontier

152 cours de l'Yser

☎ 05 56 33 49 60 - www.lyceebremontier.fr

↔

avec le CFA du lycée Gustave Eiffel (33)

Brevet de technicien supérieur

- Gestion de la PME
- Support à l'action managériale

Bordeaux 33000

Lycée privé Bel-Orme

67 rue de Bel Orme

☎ 05 56 00 87 97 - www.belorme.com

↔

avec le CFA Aspect Aquitaine (33)

Diplôme d'État en santé

- Auxiliaire de puériculture

Bordeaux 33000

Lycée privé Sainte-Famille Saintonge

12 rue de Saintonge

☎ 05 56 99 39 29 - www.lyceesaintefamille.com

↔

avec le CFA Aspect Aquitaine (33)

Certificat d'aptitude professionnelle

- Installateur en froid et conditionnement d'air (en 1 an)

- Maçon

Brevet de technicien supérieur

- Bâtiment

Bordeaux 33028

Lycée professionnel Alphonse Beau de Rochas

Rue Jean Hameau

☎ 05 56 69 35 95 - <http://lyceebeaurochas.fr.nf/>

↔ F G

avec le CFA le Vigean (33)

Certificat d'aptitude professionnelle

- Maintenance des véhicules option B véhicules de transport routier

Baccalauréat professionnel

- Maintenance des véhicules option B véhicules de transport routier

Bordeaux 33074

Lycée professionnel Saint-Vincent de Paul

47 rue des Sablières

☎ 05 56 91 62 54 - <http://svpbordeaux.fr>

↔

avec le CFA Aspect Aquitaine (33)

Certificat d'aptitude professionnelle

- Agent polyvalent de restauration

Mention complémentaire

- Aide à domicile

Bordeaux 33000

Lycée professionnel Toulouse Lautrec

115 rue Joseph Abria

☎ 05 57 81 62 62 - www.lautrecbordeaux.fr

↔ F G ↔

avec le CFA le Vigean (33)

Baccalauréat professionnel

- Prothèse dentaire enseignement général au lycée Charles Péguy

Bordeaux 33015

Lycée professionnel Trégey

Rive de Garonne

24 rue de Trégey

☎ 05 57 77 12 90 - www.tregey.net

↔ hors établissement ↔

avec le CFA des métiers de La Poste -

Midi-Atlantique (33)

Certificat d'aptitude professionnelle

- Opérateur/opératrice de service - relation client et livraison (en 1 an)

Baccalauréat professionnel

- Accueil - relation clients et usagers (en 1 an)

Mention complémentaire

- Services financiers

avec le CFA le Vigean (33)

Mention complémentaire

- Accueil dans les transports

Bordeaux 33081

Lycée Saint-Genès La Salle

160 rue de Saint-Genès

☎ 05 56 33 84 84 - www.saint-genes.com

↔

avec le CFA Aspect Aquitaine (33)

Brevet de technicien supérieur

- Fluides, énergies, domotique option C domotique et bâtiments communicants
- Métiers de l'audiovisuel option gestion de production
- Métiers de l'audiovisuel option métiers du montage et de la postproduction
- Métiers de l'audiovisuel option métiers du son
- Métiers de l'audiovisuel option techniques d'ingénierie et exploitation des équipements

Bordeaux 33076

Talis business school, campus de Bordeaux

11-13 rue de la Gironde

☎ 05 57 22 42 42 - <http://www.talis-business-school.com>

avec le CFA de l'IFRIA Nouvelle-Aquitaine (33) et

l'institut Montpellier management (34)

Master indifférencié (recherche et professionnel)

- Droit, économie, gestion mention marketing, vente parcours commerce et vente dans les industries agroalimentaires

Bordeaux 33076

Unité de formation

des sciences pharmaceutiques

146 rue Léo Saignat

☎ 05 57 57 12 00 - <http://sante.u-bordeaux.fr/>

avec le CFA Leem Apprentissage

Nouvelle-Aquitaine (33)

Diplôme d'études universitaires scientifiques et techniques

- Production et contrôles des produits de santé

Licence professionnelle

- Industries pharmaceutiques, cosmétologiques et de santé : gestion, production et valorisation parcours maîtrise des process de fabrication
- Métiers de la qualité parcours industries de santé

Master indifférencié (recherche et professionnel)

- Sciences du médicament

parcours analyse chimique et contrôle qualité du médicament et autres produits de santé (M2)
parcours management international : développement pharmaceutique, production et qualité opérationnelle (M2)
parcours responsabilités et management qualité dans les industries de santé (M2)

parcours technologies pour la santé (M1 et M2)

avec le CFA université de Bordeaux (33)

Licence professionnelle

- Métiers de la qualité parcours laboratoires de biologie médicale et établissements de santé

Bruges 33520

Centre de voile Bordeaux Lac

Boulevard Jacques Chaban-Delmas

☎ 05 57 10 60 35 - <http://voilebordeauxlac.fr>

avec le CFA Sport Animation Nouvelle-Aquitaine (33)

Brevet professionnel de la jeunesse, de l'éducation populaire et du sport

- Educateur sportif mention voile multi-supports jusqu'à 6 milles nautiques d'un abri

Bruges 33523

CFAI Aquitaine

40 avenue Maryse Bastié

☎ 05 56 57 44 50 - www.cfai-aquitaine.org

↔

Certificat d'aptitude professionnelle

- Conducteur d'installations de production
- Réalisations industrielles en chaudronnerie ou soudage option A chaudronnerie

Baccalauréat professionnel

- Maintenance des équipements industriels (en 1 an, 2 ans, 3 ans)
- Pilote de ligne de production (en 1 an, 3 ans)
- Plastiques et composites
- Technicien d'usinage
- Technicien en chaudronnerie industrielle (en 1 an, 3 ans)

Mention complémentaire

- Agent de contrôle non destructif
- Technicien(ne) en soudage

Brevet de technicien supérieur

- Aéronautique
- Conception des processus de réalisation de produits option B production sérielle
- Conception et réalisation de systèmes automatiques
- Conception et réalisation en chaudronnerie industrielle
- Maintenance des systèmes option A systèmes de production
- Maintenance des systèmes option B systèmes énergétiques et fluidiques
- Systèmes numériques option A informatique et réseaux
- Systèmes numériques option B électronique et communications

Diplôme d'ingénieur

- Diplôme d'ingénieur de l'École nationale supérieure d'arts et métiers spécialité mécanique en partenariat avec l'ITII Aquitaine

Camblanes-et-Meynac 33360

Lycée professionnel Flora Tristan

Domaine de la Chausse

☎ 05 56 20 77 04 - www.lp-flora-tristan.net

↔ F G

avec le CFA le Vigeon (33)

Brevet professionnel

- Fleuriste

Eysines 33327

CFA le Vigeon

2 rue du Collège technique

☎ 05 56 16 12 05 - www.cfa-levigeon.fr

↔ F G

Dispositif d'initiation aux métiers en alternance (Dima)

Certificat d'aptitude professionnelle

- Art et techniques de la bijouterie-joaillerie option bijouterie-joaillerie
- Cordonnerie multiservice
- Maroquinerie
- Sellerie générale

Mention complémentaire

- Joaillerie

Baccalauréat professionnel

- Pilote de ligne de production (en 2 ans)
- Prothèse dentaire
- Systèmes numériques option C Réseaux informatiques et systèmes communicants

Mention complémentaire

- Technicien(ne) ascensoriste (service et modernisation)

Brevet de technicien supérieur

- Métiers du géomètre-topographe et de la modélisation numérique

avec le CFA de l'IFRIA Aquitaine (33)

Baccalauréat professionnel

- Pilote de ligne de production (en 2 ans)

Floirac 33271

CFA Fédération compagnonnique des métiers du bâtiment (FCMB) Bordeaux

6 avenue Jean Alfonséa

☎ 05 57 54 23 80

<http://bordeaux.compagnonsdutourdefrance.org>

Titre professionnel (niveau 5 : niveau CAP)

- Charpentier bois
- Maçon
- Menuisier de fabrication bois et dérivés
- Peintre en bâtiment

Floirac 33270

CFA transport, logistique, voyageurs

122 rue Emile Combes

☎ 05 56 40 59 19 / 70 10 - www.cfatlv.com

↔

Certificat d'aptitude professionnelle

- Opérateur/opératrice logistique
- Titre professionnel (niveau 5 : niveau CAP)
- Conducteur(trice) livreur(se) sur véhicule utilitaire léger

Gironde-sur-Dropt 33190

Centre de formation Beauséjour

☎ 05 56 71 10 01 - www.cfbbeausejour.fr

↔ F G

avec le CFA de la Fédération régionale des MFR de Nouvelle-Aquitaine (33)

Titre professionnel (niveau 5 : niveau CAP)

- Employé(e) commercial(e) en magasin
- Titre professionnel (niveau 3 : bac + 2)
- Responsable de petite ou moyenne structure

Gradignan 33175

École nationale supérieure des sciences agronomiques de Bordeaux Aquitaine

1 cours du Général de Gaulle

☎ 05 57 35 07 07 - www.agro-bordeaux.fr

↔ hors établissement

avec le CFA agricole du Lot-et-Garonne (47)

Diplôme d'ingénieur

- Diplôme d'ingénieur de l'École nationale supérieure des sciences agronomiques de Bordeaux Aquitaine possible les 3 ans du cycle ingénieur

Gradignan 33170

Institut national de formation et d'application Gironde

Chemin de Plantey - Beausoleil

☎ 05 57 96 12 30 - www.infa-formation.com/

avec le CFA Sport Animation Nouvelle-Aquitaine (33)

Titre professionnel (niveau 4 : bac ou équivalent)

- Accompagnateur(trice) de tourisme
- Conseiller(ère) en séjours et voyages

Gradignan 33175

IUT de Bordeaux - Site de Bordeaux-Gradignan

15 rue Naudet - CS 10207

☎ 05 56 84 57 57 - www.iut.u-bordeaux.fr/

↔

avec le BTP CFA de la Gironde (33)

Diplôme universitaire de technologie

- Génie civil - construction durable

avec le CFA bois et habitat (40)

Licence professionnelle

- Métiers du BTP : génie civil et construction parcours bois et construction

avec le CFA université de Bordeaux (33)

Licence professionnelle

- Métiers de l'informatique : applications web parcours développeur en applications web et innovation numérique
- Métiers de l'informatique : conception, développement et test de logiciels parcours développement d'applications et gestion de projet informatique

avec le CFAI Aquitaine (33)

Diplôme universitaire de technologie

- Génie mécanique et productique
- Hygiène sécurité environnement

Gujan-Mestras 33470

CFA des métiers de la mer

29 port de la Barbotière

☎ 05 56 22 39 50 - <http://lyceedelamergujan.fr>

↔ F G

Baccalauréat professionnel

- Cultures marines

Brevet professionnel

- Charpentier de marine

Brevet de technicien supérieur

- Technico-commercial Nautismes et services associés / Véhicules industriels et équipements automobiles

La Réole 33190

CFA agricole de la Gironde - site de La Réole

Place Saint-Michel

☎ 05 56 61 02 95 - <http://formagri33.com>

Dispositif d'initiation aux métiers en alternance (Dima)

Certificat d'aptitude professionnelle agricole

- Jardinier paysagiste
- Métiers de l'agriculture production animale / production végétale : vigne et vin
- Brevet professionnel agricole
- Travaux de la vigne et du vin travaux de la cave
- Brevet professionnel
- Responsable d'entreprise agricole

La Teste-de-Buch 33260

CFA agricole de la Gironde - site de La Teste

1 boulevard des Miquelots

☎ 05 56 35 61 15 - <http://formagri33.com>

↔ hors établissement

Dispositif d'initiation aux métiers en alternance (Dima)

Certificat d'aptitude professionnelle

- Conchyliculture (maritime)
- Certificat d'aptitude professionnelle agricole
- Jardinier paysagiste
- Services aux personnes et vente en espace rural

La Teste-de-Buch 33260

CFA COBAS - BASSIN Formation

1 boulevard des Miquelots

☎ 05 57 52 72 90 - www.agglo-cobas.fr

↔ hors établissement

Certificat d'aptitude professionnelle

- Coiffure
- Commercialisation et services en hôtel-café-restaurant
- Cuisine
- Employé de commerce multi-spécialités
- Employé de vente spécialisé option A produits alimentaires
- Employé de vente spécialisé option B produits d'équipement courant

- Maintenance des véhicules
option A voitures particulières
- Poissonnier écailler
- Réparation entretien des embarcations de plaisance

Mention complémentaire

Baccalauréat professionnel

- Commerce
- Maintenance des véhicules
option A voitures particulières
- Maintenance nautique
- Poissonnier écailler traiteur

Brevet professionnel

- Coiffure

Brevet de technicien supérieur

- Gestion de la PME
- Management des unités commerciales
- Négociation et digitalisation de la relation client

Lamothe-Landerron 33190

CFA des Compagnons du Devoir Nouvelle-Aquitaine

22 rue du Stade

☎ 05 56 61 76 59 - www.compagnons-du-devoir.com

↔ F G

Certificat d'aptitude professionnelle

- Charpentier bois
- Maçon
- Tailleur de pierre

Langon 33212

Lycée professionnel Sud Gironde

1 avenue des Résistants

☎ 05 57 98 11 60 - www.lp-sud-gironde.fr

↔ F G

avec le CFA bois et habitat (40)

Brevet professionnel

- Menuisier

Latresne 33360

Aérocampus Aquitaine

1 route de Cénac

☎ 05 56 21 01 01 - <http://www.aerocampus-aquitaine.com>

avec le CFA agricole de la Gironde (33)

Brevet professionnel agricole

- Travaux des aménagements paysagers

avec le CFAI Aquitaine (33)

Baccalauréat professionnel

- Aéronautique option structure
- Aéronautique option systèmes

Mention complémentaire

- Aéronautique option avionique
- Aéronautique option avions à moteurs à turbines

Brevet de technicien supérieur

- Aéronautique

Le Haillan 33185

Institut régional de formation du football Nouvelle-Aquitaine

17 bis rue Jolliot Curie - Le Rond Central

<http://ifna.fff.fr>

avec le CFA Sport Animation Nouvelle-Aquitaine (33)

Titre enregistré au RNCP (niveau 4 : bac ou équivalent)

- Moniteur de football

Libourne 33504

Institut consulaire de formation en alternance

7 bis rue Max Linder

☎ 05 57 25 40 66 - www.ilfa.fr

Certificat d'aptitude professionnelle

- Employé de commerce multi-spécialités

- Employé de vente spécialisé

- option A produits alimentaires

- Employé de vente spécialisé

- option B produits d'équipement courant

Baccalauréat professionnel

- Commerce

Titre enregistré au RNCP (niveau 3 : bac + 2)

- Conseiller en assurance et épargne

Libourne 33505

Institut de formation en soins infirmiers

Centre hospitalier Garderose - 70 rue des Réaux

☎ 05 57 25 49 16 - www.ch-libourne.fr



avec le CFA groupement profess. de formation de
l'hospitalisation privée - Aquitaine (33)

Diplôme d'État en santé

- Infirmier

Libourne 33506

Lycée polyvalent Jean Monnet

40 avenue Henri Brulle

☎ 05 57 51 78 44 - www.j-monnet.net

↔ F G

avec le CFA de l'IFRIA Nouvelle-Aquitaine (33)

Brevet de technicien supérieur

- Maintenance des systèmes
option A systèmes de production

Libourne 33503

Lycée professionnel Henri Brulle

65 route de Saint-Émilion

☎ 05 57 48 12 30 - <http://lp-henribrulle.fr>

↔ hors établissement

avec le CFA bois et habitat (40)

Certificat d'aptitude professionnelle

- Menuisier installateur
- Mention complémentaire

- Parqueteur

Lormont 33305

CFA Ducretet Aquitaine

1 rue Jean Lurçat - LP Jacques Brel

☎ 05 57 14 85 73 - www.ducretet.net

Titre professionnel (niveau 5 : niveau CAP)

- Installateur de réseaux câblés de communications

Titre professionnel (niveau 4 : bac ou équivalent)

- Technicien de réseaux câblés de communications

Titre enregistré au RNCP (niveau 4 : bac ou équivalent)

- Conseiller(e) services en électrodomestique et multimédia

- Technicien(ne) services de la maison connectée

- Technicien(ne) services de l'électrodomestique connecté

- Vendeur de l'électrodomestique et du multimédia

Lormont 33310

CFA Hygie Formations Pharmacie d'Aquitaine

3 rue Louis Beydts

☎ 05 56 91 68 72 - www.hygief formations.fr

↔ hors établissement

Certificat d'aptitude professionnelle

- Accompagnant éducatif petite enfance (en 1 an, 2 ans)

Brevet professionnel

- Préparateur en pharmacie

Brevet de technicien supérieur

- Métiers de l'esthétique-cosmétique-parfumerie
option C : cosmétologie

Lormont 33305

Lycée Élie Faure

63 avenue de la Libération

☎ 05 56 38 23 23 - www.lyc-eliefaure.fr



avec le CFA des métiers de La Poste - Midi-Atlantique (33)

Brevet de technicien supérieur

- Banque, conseiller de clientèle (particuliers)

Lormont 33305

Lycée les Iris

13 rue Saint-Cricq

☎ 05 57 80 10 60 - www.lyceelesiris.fr

↔ F G

avec le CFA le Vigean (33)

Baccalauréat professionnel

- Réalisation de produits imprimés et plurimédia

- option A productions graphiques

- Réalisation de produits imprimés et plurimédia

- option B productions imprimées

Brevet de technicien supérieur

- Études de réalisation d'un projet de communication

- option A : études de réalisation de produits plurimédia

- Études de réalisation d'un projet de communication

- option B : études de réalisation de produits imprimés

Lormont 33305

Lycée professionnel Jacques Brel

Rue Jean Lurçat

☎ 05 56 06 44 17 - <http://lycee-jacques-brel-lormont.fr/>

↔ F G

avec le CFA du lycée Gustave Eiffel (33)

Baccalauréat professionnel

- Métiers de l'électricité

- et de ses environnements connectés

Brevet de technicien supérieur

- Opticien lunetier

Mérignac 33700

Institut de formation pour l'emploi et l'entreprise

27 rue Thalès

☎ 05 56 49 41 33 - www.if2e.com



avec le CFA transport, logistique, voyageurs (24)

Brevet de technicien supérieur

- Professions immobilières

Titre enregistré au RNCP (niveau 2 : bac + 3 et 4)

- Conseiller financier

Mérignac 33698

Lycée Fernand Daguin

15 rue Gustave Flaubert

☎ 05 56 12 13 20 - <http://lycee-daguin.com/>

↔ F G

avec le CFA du lycée Gustave Eiffel (33)

Brevet de technicien supérieur

- Professions immobilières

- Transport et prestations logistiques

Montagne 33570

LEGTA agro-viticole de Libourne-Montagne

7 Le Grand Barrail

☎ 05 57 55 21 21 - www.formagri33.com

↔ F G accueil possible le dimanche soir

avec le CFA agricole de la Gironde (33)

Dispositif d'initiation aux métiers en alternance (Dima)

Certificat d'aptitude professionnelle agricole

- Jardinier paysagiste

- Métiers de l'agriculture production végétale : vigne et vin

Baccalauréat professionnel

- Conduite et gestion de l'entreprise vitivinicole

Paulliac 33250

Lycée professionnel Odilon Redon

2 rue du Maquis des vignes Oudides

☎ 05 56 59 16 48 - www.lycee-odilon-redon.net/

↔ FG

avec le CFAI Aquitaine (33)

Baccalauréat professionnel

- Pilote de ligne de production (en 1 an)

Pessac 33604

Centre de formation des préparateurs en pharmacie hospitalière

Avenue du Haut Lévêque - IMS Xavier Arnozan

☎ 05 57 65 67 47 - www.chu-bordeaux.fr

avec le CFA Hygie Formations

Pharmacie d'Aquitaine (33)

Titre enregistré au RNCP (niveau 3 : bac + 2)

- Préparateur en pharmacie hospitalière

Pessac 33600

CFA de l'AFPA Bordeaux Pessac

94 avenue de Canejan

☎ 3936 - www.aquitaine.afpa.fr

Titre professionnel (niveau 5 : niveau CAP)

- Agent administratif

Titre professionnel (niveau 4 : bac ou équivalent)

- Comptable assistant(e)

- Responsable de rayon

- Secrétaire assistant(e)

- Secrétaire comptable

Titre professionnel (niveau 3 : bac + 2)

- Assistant(e) commercial(e)

- Gestionnaire de paie

- Technicien(ne) supérieur(e) gestionnaire exploitant(e) de ressources informatiques

Pessac 33600

CFA Propreté inhni Sud-Ouest

15-17 allée Alice Héliodore Gallienne

☎ 05 57 26 69 69 - www.inhni.com

↔ hors établissement

Certificat d'aptitude professionnelle

- Agent de propreté et d'hygiène

Baccalauréat professionnel

- Hygiène, propreté, stérilisation

Brevet de technicien supérieur

- Métiers des services à l'environnement

Pessac 33607

École nationale supérieure de chimie, de biologie et de physique (ENSCBP)

16 avenue Pey-Berland

☎ 05 40 00 65 65 - www.enscbp.fr

↔

avec le CFA Sup Nouvelle-Aquitaine (86)

Diplôme d'ingénieur

- Diplôme d'ingénieur de l'ENSCBP de l'Institut

polytechnique de Bordeaux

spécialité chimie et génie physique

- Diplôme d'ingénieur de l'ENSCBP de l'Institut

polytechnique de Bordeaux spécialité matériaux

- Diplôme d'ingénieur de l'ENSCBP de l'Institut

polytechnique de Bordeaux

spécialité matériaux composites et mécanique

avec le CFA de l'IFRIA Nouvelle-Aquitaine (33)

Diplôme d'ingénieur

- Diplôme d'ingénieur de l'ENSCBP de l'Institut

polytechnique de Bordeaux spécialité agroalimentaire

et génie industriel en partenariat avec l'IFRIA

Pessac 33608

Faculté d'économie, gestion et AES

Avenue Léon Duguit

☎ 05 56 84 62 79 - <http://economie.u-bordeaux.fr>

avec le CFA de la profession bancaire (33)

Licence professionnelle

- Assurance, banque, finance : chargé de clientèle

parcours conseiller de clientèle particuliers

Master indifférencié (recherche et professionnel)

- Monnaie, banque, finance, assurance

parcours métiers de la banque : chargé de clientèle

professionnelle (M2)

parcours métiers de la banque : clientèle patrimoniale agence (M2)

avec le CFA université de Bordeaux (33)

Licence professionnelle

- Commerce et distribution

parcours management et gestion du rayon

- Métiers des administrations et collectivités territoriales

parcours métiers de l'administration territoriale

Pessac 33604

Institut de formation en soins infirmiers

Xavier Arnozan

229 avenue du Haut Lévêque

☎ 05 57 62 30 70 - www.chu-bordeaux.fr

↔

avec le CFA groupement profess. de formation de

l'hospitalisation privée - Aquitaine (33)

Diplôme d'État en santé

- Infirmier à partir de la 2^e année

Pessac 33605

Lycée Pape Clément

1 rue Léo Lagrange

☎ 05 57 26 63 00 - <http://lyceepapeclement.fr>

avec le CFA le Vigeon (33)

Brevet de technicien supérieur

- Technico-commercial

Commercialisation de biens et services industriels

Pessac 33600

Lycée professionnel Philadelphie de Gerde

3 allée Philadelphie de Gerde

☎ 05 56 36 23 80 - www.lyceepro-pessac.fr

↔ FG

avec le CFA du lycée Gustave Eiffel (33)

Baccalauréat professionnel

- Pilote de ligne de production

Pessac 33607

UFR humanités

Domaine universitaire - Bât. I

☎ 05 57 12 46 38 - www.u-bordeaux-montaigne.fr/

avec le CFA Université Bordeaux Montaigne (33)

Master indifférencié (recherche et professionnel)

- Design parcours interaction, innovation, service (M2)

- Direction de projets ou établissements culturels

parcours ingénierie de projets culturels et interculturels (M2)

Pessac 33607

UFR langues et civilisations

Domaine universitaire - Bât. A

☎ 05 57 12 44 71 - www.u-bordeaux-montaigne.fr/

avec le CFA Université Bordeaux Montaigne (33)

Master indifférencié (recherche et professionnel)

- Management et commerce international

parcours commerce international et pays émergents (M1 et M2)

Pessac 33607

UFR sciences des territoires et de la communication

Domaine universitaire - Bât. G

☎ 05 57 12 62 80 - www.u-bordeaux-montaigne.fr/

avec le CFA Université Bordeaux Montaigne (33)

Licence professionnelle

- Développement de projets de territoires parcours

valorisation, animation et médiation des territoires ruraux

Master indifférencié (recherche et professionnel)

- Urbanisme et aménagement

parcours urbanisme : paysage, évaluation environnementale

et projets de territoire (M1 et M2)

parcours urbanisme : stratégie, projets, maîtrise d'ouvrage (M1 et M2)

Pugnac 33710

CFA agricole de la Gironde -

site de Pugnac

Lieu-dit Raison

☎ 05 57 68 87 97 - <http://formagri33.com>

Dispositif d'initiation aux métiers en alternance (Dima)

Certificat d'aptitude professionnelle agricole

- Jardinier paysagiste

- Métiers de l'agriculture production végétale : vigne et vin

Brevet professionnel agricole

- Travaux de la conduite et entretien des engins

agricoles

- Travaux de la vigne et du vin travaux de la cave

Reignac 33860

Centre de formation multimétiers de la Haute Gironde Guy Mazaubert

3 Le Grand Verger

☎ 05 57 42 66 22 - www.cfm-haute-gironde.fr

↔

Certificat d'aptitude professionnelle

- Carreleur mosaïste (en 1 an, en 2 ans)

- Employé de commerce multi-spécialités

- Employé de vente spécialisé

option A produits alimentaires

- Maçon

Baccalauréat professionnel

- Commerce

- Conduite et gestion de l'entreprise vitivinicole

Brevet de technicien supérieur

- Management des unités commerciales

Reignac 33860

CFAI Aquitaine Site de Reignac

3 Le Grand Verger

☎ 05 57 42 66 27 - www.cfai-aquitaine.org

Certificat d'aptitude professionnelle

- Conducteur d'installations de production

- Réalisations industrielles en chaudronnerie ou

soudage option A chaudronnerie

Baccalauréat professionnel

- Maintenance des équipements industriels

(en 1 an, en 2 ans, 3 ans)

- Technicien en chaudronnerie industrielle

(en 1 an, en 2 ans, 3 ans)

Brevet de technicien supérieur

- Contrôle industriel et régulation automatique

- Environnement nucléaire ce BTS se déroule sur le site

de Reignac du CFAI Aquitaine et au LP de l'Estuaire à Blaye

- Maintenance des systèmes

option A systèmes de production

- Maintenance des systèmes

option B systèmes énergétiques et fluidiques

Saint-Médard-de-Guizières 33230
Lycée professionnel privé Jeanne d'Arc
3 place de la Fraternité
☎ 05 57 56 00 88 - <http://etablissement-jeannedarc.fr>

✎
avec le CFA Aspect Aquitaine (33)
Baccalauréat professionnel
- Maintenance des équipements industriels
uniquement en 1^{re} et Terminale

Saint-Yzans-de-Médoc 33340
Maison familiale rurale
11 rue de Rigon
☎ 05 56 09 05 17 - www.mfr-saintyzans-medoc.com

✎ F G
avec le CFA de la Fédération régionale des MFR de
Nouvelle-Aquitaine (33)
Certificat d'aptitude professionnelle
- Maçon
- Maintenance de bâtiments de collectivités

Talence 33405
**Arts et Métiers ParisTech -
Centre de Talence**
Esplanade des Arts et métiers
☎ 05 56 84 53 33 - www.ensam.eu
✎ hors établissement
avec le CFAI Aquitaine (33)
Diplôme d'ingénieur
- Diplôme d'ingénieur de l'École nationale supérieure
d'arts et métiers spécialité mécanique
en partenariat avec l'ITII Aquitaine

Talence 33405
**Département licence sciences
et technologies**
351 cours de la Libération
☎ 05 40 00 89 24 - www.u-bordeaux.fr/
avec le CFA université de Bordeaux (33)
Licence
- Sciences pour l'ingénieur
parcours cursus master en ingénierie (CMI Figure) -
ingénierie et maintenance des systèmes pour l'aéronautique
et les transports (L3) lieu de formation : IMA Bordeaux, rue
Marcel Issartier, 33700 Mérignac ☎ 05 33 51 42 57 / 58

Talence 33402
**ENS d'électronique, informatique,
télécommunications, mathématiques et
mécanique de Bordeaux (ENSEIRB MATMECA)**
1 avenue Dr Albert Schweitzer
☎ 05 56 84 65 00 - www.enseirb-matmeca.bordeaux-inp.fr

✎ hors établissement ✎
avec le CFA Sup Nouvelle-Aquitaine (86)
Diplôme d'ingénieur
- Diplôme d'ingénieur de l'ENSEIRB MATMECA de
Bordeaux de l'Institut polytechnique de Bordeaux
spécialité réseaux et systèmes d'information
- Diplôme d'ingénieur de l'ENSEIRB MATMECA de
Bordeaux de l'Institut polytechnique de Bordeaux
spécialité systèmes électroniques embarqués

Talence 33401
Institut de formation Nightingale Bagatelle
Fondation Bagatelle - 203 route de Toulouse
☎ 05 57 12 40 40 - www.mspb.com
✎ F G foyer

avec le CFA ADAPSSA (24)
Diplôme d'État en santé
- Infirmier (en 3 ans)
avec le CFA groupement profess. de formation de
l'hospitalisation privée - Aquitaine (33)
Diplôme d'État en santé
- Aide-soignant
- Infirmier (en 3 ans) en 2^e et 3^e années

Talence 33401
**Institut régional du travail social
Nouvelle Aquitaine**
9 avenue François Rabelais
☎ 05 56 84 20 20 - www.irtsnouvelleaquitaine.fr
✎
avec le CFA ADAPSSA (24)
Diplôme d'État du travail social
- Accompagnant éducatif et social
spécialité accompagnement de la vie à domicile
- Assistant de service social
- Éducateur de jeunes enfants
- Éducateur spécialisé
- Moniteur éducateur
- Technicien de l'intervention sociale et familiale

Talence 33405
Kedge Business School
680 cours de la Libération - Campus de Bordeaux,
Domaine de Raba
☎ 05 56 84 55 55 - www.kedge.edu
✎
avec le Institut consulaire de formation
en alternance (33)
Diplôme d'école de commerce
visé de niveau bac + 4 ou 5
- Diplôme de Kedge Business School
programme grande école possible en 2^e et/ou 3^e année

Talence 33405
**Lycée polyvalent d'hôtellerie et
de tourisme de Gascogne**
15 rue François Rabelais
☎ 05 56 84 47 50 - www.lyceedegascogne.fr
✎ F G ✎
avec le CFA du lycée Gustave Eiffel (33)
Brevet professionnel
- Gouvernante
- Sommelier
Mention complémentaire
- Accueil réception

Talence 33405
Lycée Victor Louis
2 avenue de Thouars
☎ 05 56 80 76 40 - www.lvlois.net
✎ F G accueil le dimanche soir ✎
avec le CFA du lycée Gustave Eiffel (33)
Brevet de technicien supérieur
- Comptabilité et gestion (en 1 an)

Talence 33405
Unité de formation de biologie
351 cours de la Libération
☎ 05 40 00 87 00/87 01 - <http://biologie.u-bordeaux.fr/>
avec le CFA université de Bordeaux (33)
Master indifférencié (recherche et professionnel)
- Biologie, agrosiences
parcours mycologie et phytopathologie (de S2 à S4)

Talence 33405
Unité de formation de physique
351 cours de la Libération
☎ 05 40 00 62 17 - www.u-bordeaux.fr
avec le CFA université de Bordeaux (33)
Licence professionnelle
- Maintenance et technologie : systèmes
pluritechniques parcours lasers, contrôle et maintenance
Master indifférencié (recherche et professionnel)
- Physique fondamentale et applications
parcours conception, utilisation, commercialisation de
l'instrumentation en physique (M1 et M2)
parcours instrumentation nucléaire (M2)

Talence 33405
Unité de formation des sciences chimiques
351 cours de la Libération
☎ 05 40 00 6145 - www.u-bordeaux.fr
avec le CFA université de Bordeaux (33)
Licence professionnelle
- Chimie analytique, contrôle, qualité, environnement
parcours méthodes physico-chimiques d'analyse

Talence 33405
Unité de formation des sciences de l'ingénieur
351 cours de la Libération
☎ 05 40 00 60 00 - <http://sciences-ingenieur.u-bordeaux.fr>
avec le CFA université de Bordeaux (33)
Licence professionnelle
- Métiers de l'industrie : industrie aéronautique
parcours maintenance aéronautique avionique
parcours maintenance aéronautique structure
lieu de formation : IMA Bordeaux, rue Marcel Issartier,
33700 Mérignac ☎ 05 33 51 42 57 / 58

Master indifférencié (recherche et professionnel)
- Ingénierie des systèmes complexes
parcours achat industriel des composants électroniques et
technologies innovantes (M2)
parcours génie industriel et logistique (M1 et M2) possible en
apprentissage
- Maintenance aéronautique
parcours cursus master en ingénierie (CMI Figure) - ingénierie
et maintenance des systèmes pour l'aéronautique et les
transports - ingénierie des structures composites (M1 et M2)
parcours cursus master en ingénierie (CMI Figure) - ingénierie
et maintenance des systèmes pour l'aéronautique et les transports
- ingénierie des systèmes électroniques embarqués (M1 et M2)
parcours cursus master en ingénierie (CMI Figure) - ingénierie et
maintenance des systèmes pour l'aéronautique et les transports -
ingénierie et maintenance aéronautique avionique (M1 et M2)
parcours cursus master en ingénierie (CMI Figure) - ingénierie et
maintenance des systèmes pour l'aéronautique et les transports -
ingénierie et maintenance aéronautique structure (M1 et M2) lieu de
formation : IMA Bordeaux, rue Marcel Issartier, 33700 Mérignac
☎ 05 33 51 42 57 / 58
- Mécanique
parcours cursus master en ingénierie (CMI Figure) - mécanique,
génie civil, énergétique (M1 et M2)
parcours génie civil (M1 et M2)
parcours génie mécanique (M1 et M2)

Talence 33405
Unité de formation d'informatique
351 cours de la Libération
☎ 05 40 00 66 41 - www.u-bordeaux.fr
avec le CFA université de Bordeaux (33)
Licence professionnelle
- Métiers de l'informatique : administration et
sécurité des systèmes et des réseaux
parcours administrateur et développeur de systèmes infor-
matiques à base de logiciels libres et hybrides
Master indifférencié (recherche et professionnel)
- Méthodes informatiques appliquées à la gestion
des entreprises
parcours système d'information des entreprises (M1 et M2)

Vayres 33870

Maison familiale rurale de Vayres

Lagron - RN 89, Sortie 8

☎ 05 57 74 85 30 - www.mfr-vayres.fr

↔ F G

avec le CFA de la Fédération régionale des MFR de Nouvelle-Aquitaine (33)

Titre enregistré au RNCP (niveau 3 : bac + 2)

- Chargé de développement en œnotourisme

Titre enregistré au RNCP (niveau 2 : bac + 3 et 4)

- Responsable qualité hygiène sécurité environnement des entreprises viti-vinicoles

Villeneuve-d'Ornon 33140

Centre régional de formation Aquitaine FNMNS

145 route de Léognan - Piscine Olympique

☎ 06 34 41 29 92 - <http://centreformationaquitaine-fnmns.fr>

avec le CFA Sport Animation Nouvelle-Aquitaine (33)

Brevet professionnel de la jeunesse, de l'éducation populaire et du sport

- Educateur sportif mention activités aquatiques et de la natation

40 LANDES

Aire-sur-l'Adour 40800

Lycée Gaston Crampe

Avenue des droits de l'Homme et du Citoyen

☎ 05 58 51 53 00 - www.citescolaire-aireadour.fr

↔ F G

avec le CFA bois et habitat (40)

Brevet de technicien supérieur

- Conception des produits industriels

- Pilotage de procédés

Aire-sur-l'Adour 40800

Maison familiale rurale

2 rue du Petit Séminaire

☎ 05 58 71 70 70 - www.mfr-aire.org

↔ F G

avec le CFA de la Fédération régionale des MFR de Nouvelle-Aquitaine (33)

Baccalauréat professionnel

- Conduite et gestion de l'entreprise agricole grandes cultures

Capbreton 40130

Lycée des métiers Louis Darmanté

23 rue Jean-Baptiste Gabarra

☎ 05 58 72 10 38 - www.lpr-darmante-capbreton.fr

↔ F G

avec le CFA des métiers de l'hôtellerie (40)

Certificat d'aptitude professionnelle

- Poissonnier écailler

Mention complémentaire

- Employé traiteur

Dax 40100

CFA des métiers de l'hôtellerie

23 rue du Sablar

☎ 05 58 58 70 80 - www.cfa-hotellerie-dax.org

↔ F G

Certificat d'aptitude professionnelle

- Commercialisation et services

en hôtel-café-restaurant

- Cuisine

Brevet professionnel

- Arts de la cuisine

- Arts du service et commercialisation en restauration

Dax 40107

Institut de formation des professionnels de santé (IFPS)

Rue Saint Eutrope

☎ 05 58 91 46 70 - www.ch-dax.fr

↳

avec le CFA groupement profess. de formation de l'hospitalisation privée - Aquitaine (33)

Diplôme d'État en santé

- Infirmier

Dax 40100

Institut du thermalisme

8 rue Sainte Ursule

☎ 05 58 56 19 42 - www.u-bordeaux.fr

avec le CFA agricole et horticole des Landes (40)

Licence professionnelle

- Métiers de la santé : technologies

parcours gestion des eaux à usage santé

avec le CFA université de Bordeaux (33)

Licence professionnelle

- Métiers de la forme

parcours management des centres de remise en forme et bien-être par l'eau

- Métiers de la santé : nutrition, alimentation

parcours prévention et innovation culinaire

Mont-de-Marsan 40003

CFA des métiers de l'artisanat des Landes

170 chemin Gustave Eiffel

☎ 05 58 05 81 80 - www.cfa-artisanat40.fr

↔ F G

Dispositif d'initiation aux métiers en alternance (Dima)

Certificat d'aptitude professionnelle

- Boucher

- Boulanger

- Charcutier-traiteur

- Coiffure

- Employé de commerce multi-spécialités

- Employé de vente spécialisé

option A produits alimentaires

- Employé de vente spécialisé

option B produits d'équipement courant

- Esthétique, cosmétique, parfumerie

- Fleuriste

- Maintenance des matériels

option C matériels d'espaces verts

- Maintenance des véhicules

option A voitures particulières

- Pâtissier

- Peinture en carrosserie (en 1 an)

- Réparation des carrosseries

- Tapissier-tapissière d'ameublement en décor (en 3 ans)

- Tapissier-tapissière d'ameublement en siège (en 3 ans)

- Vendeur-magasinier en pièces de rechange et équipements automobiles

Mention complémentaire

- Boulangerie spécialisée

- Coiffure coupe couleur

- Pâtisserie glacerie chocolaterie confiserie spécialisées

Baccalauréat professionnel

- Commerce

- Maintenance des matériels

option C matériels d'espaces verts

- Maintenance des véhicules

option A voitures particulières

Brevet professionnel

- Coiffure

- Esthétique, cosmétique, parfumerie

- Fleuriste

Brevet technique des métiers

- Pâtissier confiseur glacier traiteur

Mont-de-Marsan 40000

École des courses hippiques - AFASEC

Hippodrome 164 rue Georges Pelat

☎ 05 58 06 81 00 - www.afasec.fr

↔ F G internat ouvert le week-end

avec le CFA agricole du Lot-et-Garonne (47)

Certificat d'aptitude professionnelle agricole

- Lad - cavalier d'entraînement

Mont-de-Marsan 40004

IUT des Pays de l'Adour - Site de Mont-de-Marsan

371 rue du Ruisseau

☎ 05 58 51 37 00 - www.iut-adour.univ-pau.fr

avec le CFA universitaire de l'UPPA (64)

Licence professionnelle

- Métiers des réseaux informatiques

et télécommunications

parcours administration et sécurité des réseaux

parcours architecture de réseaux multimédias

- Métiers du bois

parcours qualité dans les industries du bois : exploitation et

commercialisation du bois

parcours qualité dans les industries du bois : transformation

et construction

- Métiers du design

parcours design et éco-conception, produit et packaging

Mont-de-Marsan 40005

Lycée des métiers Robert Wiérick

6 rue Jean Macé

☎ 05 58 46 18 18 - www.lyceewierick.fr

↔ F G

avec le CFA des métiers de l'hôtellerie (40)

Certificat d'aptitude professionnelle

- Agent polyvalent de restauration

Mont-de-Marsan 40010

Lycée professionnel Frédéric Estève

Quartier Saint Médard

☎ 05 58 75 22 59 - <http://webetab.ac-bordeaux.fr/Etablissement/Estève>

↔ F G

avec le CFA des métiers de l'artisanat des Landes (40)

Baccalauréat professionnel

- Maintenance des véhicules

option B véhicules de transport routier

Brevet de technicien supérieur

- Maintenance des véhicules

option B véhicules de transport routier

Mont-de-Marsan 40000

Stade Montois Rugby Association

270 avenue du Stade

☎ 06 82 42 43 24 - www.stademontoisrugby.fr

avec le CFA Sport Animation Nouvelle-Aquitaine (33)

Brevet professionnel de la jeunesse, de l'éducation populaire et du sport

- Educateur sportif mention activités de la forme cours collectifs / haltérophilie, musculation

Morcenx 40110

BTP CFA des Landes

5 rue du 19 mars 1962

☎ 05 58 07 98 37 - www.btpcfa-aquitaine.fr

↔ FG

Dispositif d'initiation aux métiers en alternance (Dima)

Certificat d'aptitude professionnelle

- Carreleur mosaïste (en 1 an, en 2 ans)
- Charpentier bois
- Constructeur bois (en 1 an)
- Installateur sanitaire
- Installateur thermique (en 1 an)
- Maçon
- Menuisier fabricant de menuiserie, mobilier et agencement
- Menuisier installateur (en 1 an)
- Peintre-applicateur de revêtements
- Préparation et réalisation d'ouvrages électriques

Mention complémentaire

- Zinguerie

Baccalauréat professionnel

- Métiers de l'électricité et de ses environnements connectés

Brevet professionnel

- Électricien(ne)
- Maçon

Morcenx 40110

Lycée des métiers Jean Garnier

24 rue Henri Barbusse

☎ 05 58 04 79 30 - <http://lyceemorcenx.fr>

↔ FG

avec le CFA bois et habitat (40)

Certificat d'aptitude professionnelle

- Charpentier bois (en 1 an)
- Installateur en froid et conditionnement d'air
- Plâtrier-plaquiste
- Staffeur ornementaliste (en 1 an)

Brevet professionnel

- Charpentier bois
- Métiers de la piscine
- Métiers du plâtre et de l'isolation

Mugron 40250

Lycée professionnel agricole de Chalosse

CFA agricole et horticole des Landes (Antenne) - 366 route de Pomarez

☎ 05 58 97 90 31 : CFA) - www.formagri40.fr

↔ FG

avec le CFA agricole et horticole des Landes (40)

Certificat de spécialisation (agriculture)

- Tracteurs et machines agricoles utilisation et maintenance

Brevet de technicien supérieur agricole

- Génie des équipements agricoles

Oeyreluy 40180

CFA agricole et horticole des Landes

2915 route des Barthes - LEGTA Hector Serres

☎ 05 58 98 70 33 - www.formagri40.fr

↔ FG

Dispositif d'initiation aux métiers en alternance (Dima)

Certificat d'aptitude professionnelle

- Maintenance des matériels option A matériels agricoles

Certificat d'aptitude professionnelle agricole

- Jardinier paysagiste
- Métiers de l'agriculture production végétale : arboriculture, horticulture / production végétale : grandes cultures

Brevet professionnel agricole

- Travaux des aménagements paysagers (en 1 an) travaux de création et d'entretien
- Travaux des productions horticoles (en 1 an) arboriculture fruitière horticulture ornementale et légumière

Baccalauréat professionnel

- Aménagements paysagers

Brevet professionnel

- Responsable d'atelier de productions horticoles (en 1 an)

Certificat de spécialisation (agriculture)

- Arrosage intégré

Brevet de technicien supérieur agricole

- Aménagements paysagers
- Gestion et maîtrise de l'eau

Parentis-en-Born 40161

Lycée professionnel Saint-Exupéry

13 avenue du Lycée

☎ 05 58 78 92 82

www.citescolaireparentis.fr/lycee-professionnel

↔ FG

avec le CFA du lycée Gustave Eiffel (33)

Baccalauréat professionnel

- Maintenance des équipements industriels
- Métiers de l'électricité et de ses environnements connectés

Peyrehorade 40300

Lycée polyvalent Jean Taris

Avenue Jean Dupaya

☎ 05 58 73 28 28 - <http://lycee-jean-taris-40.net>

↔ FG

avec le CFA du lycée Saint-Cricq (64)

Baccalauréat professionnel

- Aéronautique option structure (en 1 an)
- Aéronautique option systèmes (en 1 an)

Pontonx-sur-l'Adour 40465

Maison familiale rurale

206 avenue du Marensin

☎ 05 58 57 20 42 - www.mfr-pontonx.com

↔ FG

avec le CFA Sport Animation Nouvelle-Aquitaine (33)

Brevet professionnel de la jeunesse, de l'éducation populaire et du sport

- animateur mention loisirs tous publics

Sabres 40630

CFA forestier régional

Route de Luglon

☎ 05 58 04 41 80 - www.formagri40.fr

↔ FG

Certificat d'aptitude professionnelle agricole

- Travaux forestiers

Baccalauréat professionnel

- Forêt

Saint-Paul-lès-Dax 40990

Lycée Haroun Tazieff

Boulevard Saint-Vincent-de-Paul

☎ 05 58 91 33 40 - www.lyceeharountazieff.com

↔ FG

avec le CFA bois et habitat (40)

Brevet de technicien supérieur

- Design de produits
- Design d'espace
- Développement et réalisation bois
- Étude et réalisation d'agencement
- Systèmes constructifs bois et habitat

Saubrigues 40230

Lycée d'enseignement agricole privé

11 route des Mottes

☎ 05 58 77 90 87 - <http://lyceedesaubrigues.fr>

↔ FG

avec le CFA Aspect Aquitaine (33)

Diplôme d'État du travail social

- Accompagnant éducatif et social spécialité accompagnement à l'éducation inclusive et à la vie ordinaire
- Accompagnant éducatif et social spécialité accompagnement de la vie à domicile
- Accompagnant éducatif et social spécialité accompagnement de la vie en structure collective

Seyresse 40180

CFA des industries du bois

526 route d'Oeyreluy

☎ 05 58 74 36 99 - <http://cfaib.fr>

↔ FG

Certificat d'aptitude professionnelle

- Conducteur-opérateur de scierie
- Mécanicien conducteur scieries et industries mécaniques du bois option B mécanicien affûteur de sciage, tranchage, déroulage

Baccalauréat professionnel

- Technicien de scierie

Tarnos 40220

CFAI Adour - site de Tarnos

23 rue Hélène Boucher

☎ 05 59 93 23 83 - www.formation-industries-adour.fr

Brevet de technicien supérieur

- Maintenance des systèmes option A systèmes de production

Tarnos 40220

CFAI Aquitaine - site de Tarnos

23 rue Hélène Boucher

☎ 05 58 57 62 06 - www.cfa-aquitaine.org

↔

Certificat d'aptitude professionnelle

- Réalisations industrielles en chaudronnerie ou soudage option A chaudronnerie

Baccalauréat professionnel

- Maintenance des équipements industriels (en 1 an, 2 ans, 3 ans)
- Pilote de ligne de production (en 1 an, 3 ans)
- Technicien en chaudronnerie industrielle

47 LOT-ET-GARONNE

Agen 47000

BTP CFA du Lot-et-Garonne

2-4 rue Jean-Baptiste Pérès

☎ 05 53 48 07 07 - www.btpcfa-aquitaine.fr

↔ FG

Dispositif d'initiation aux métiers en alternance (Dima)

Certificat d'aptitude professionnelle

- Carreleur mosaïste (en 1 an, 2 ans)
- Charpentier bois
- Installateur sanitaire (en 1 an, 2 ans)
- Installateur thermique (en 1 an, 2 ans)
- Maçon
- Menuisier fabricant de menuiserie, mobilier et agencement (en 1 an, 2 ans)
- Menuisier installateur (en 1 an, 2 ans)
- Peintre-applicateur de revêtements
- Plâtrier-plaquiste (en 1 an, 2 ans)
- Préparation et réalisation d'ouvrages électriques
- Serrurier métallier

Mention complémentaire

- Zinguerie

Brevet professionnel

- Charpentier bois

- Métiers du plâtre et de l'isolation

Titre professionnel (niveau 4 : bac ou équivalent)

- Technicien études en construction bois

Agen 47004

CFA de la Chambre de métiers et de l'artisanat interdépartementale section Lot-et-Garonne

Impasse Morère

☎ 05 53 77 47 75 - www.cfa-artisanat47.fr

↔ F G

Dispositif d'initiation aux métiers en alternance (Dima)

Certificat d'aptitude professionnelle

- Boucher

- Boulanger

- Charcutier-traiteur

- Coiffure

- Commercialisation et services

en hôtel-café-restaurant

- Construction des carrosseries

- Cuisine

- Maintenance des véhicules

option A voitures particulières

- Métier du pressing

- Métiers de la blanchisserie

- Pâtissier

- Peinture en carrosserie (en 1 an, 2 ans)

- Réalisations industrielles en chaudronnerie ou

soudage option A chaudronnerie

- Réparation des carrosseries

Mention complémentaire

- Boulangerie spécialisée

- Coiffure coupe couleur

- Maintenance des moteurs diesel et de leurs

équipements

- Maintenance des systèmes embarqués de

l'automobile véhicules particuliers

Baccalauréat professionnel

- Maintenance des véhicules

option A voitures particulières

Brevet professionnel

- Arts de la cuisine

- Arts du service et commercialisation en restauration

- Boucher

- Charcutier-traiteur

- Coiffure

Mention complémentaire

- Technicien(ne) en soudage

Agen 47000

CFA Fédération compagnonnique des métiers du bâtiment (FCMB) Agen

6 rue Jean-Baptiste Pérès

☎ 05 53 66 66 34 - <http://agen.compagnonsdutourdefrance.org>

Titre professionnel (niveau 5 : niveau CAP)

- Charpentier bois

- Couvreur-zingueur

- Maçon

- Menuisier de fabrication bois et dérivés

Agen 47000

Département universitaire des sciences d'Agen

Avenue Michel Serres - Campus Michel Serres

☎ 05 53 48 06 40 - www.u-bordeaux.fr

avec le CFA université de Bordeaux (33)

Licence

- Sciences de la vie

parcours sciences et technologies de l'aliment (L3)

Licence professionnelle

- Gestion et maintenance des installations énergétiques

parcours gestion technique des interventions en industrie nucléaire

- Industries agroalimentaires : gestion,

production et valorisation

parcours démarche qualité et maîtrise des risques en

industries agro-alimentaires

- Métiers de l'énergétique, de l'environnement et

du génie climatique

Master indifférencié (recherche et professionnel)

- Biologie, agrosociétés

parcours production et innovations en agro-alimentaire (M1 et M2)

Agen 47901

École supérieure des industries agroalimentaires - Sud Management

Agropole Estillac

☎ 05 53 48 41 31 - www.sudmanagement.fr

↔

avec le CFA de l'IFRIA Nouvelle-Aquitaine (33)

Titre enregistré au RNCP (niveau 2 : bac + 3 et 4)

- Responsable logistique

Agen 47923

Institut de formations sanitaires

Route de Villeneuve - Centre hospitalier Agen-Nérac

☎ 05 53 69 70 20 - www.ch-agen.fr

avec le CFA groupement profess. de formation de

l'hospitalisation privée - Aquitaine (33)

Diplôme d'État en santé

- Aide-soignant

- Infirmier en 2^e et/ou 3^e années

Agen 47916

Lycée Jean-Baptiste de Baudre

5 allée Pierre Pomarède

☎ 05 53 77 56 00 - www.lyceedebaudre.net

↔ F G

avec le CFA du LP Porte du Lot (47)

Brevet de technicien supérieur

- Comptabilité et gestion

- Conception des processus de réalisation de

produits option B production sérielle

- Conception des produits industriels

- Électrotechnique

- Gestion de la PME

- Management des unités commerciales

- Support à l'action managériale

- Systèmes numériques option A informatique

et réseaux

- Systèmes numériques option B électronique et

communications

Agen 47000

Lycée professionnel Antoine Lomet

221 avenue d'Italie

☎ 05 53 47 06 07 - www.lp-antoine-lomet.fr/

↔ F G

avec le CFA du LP Porte du Lot (47)

Brevet de technicien supérieur

- Négociation et digitalisation de la relation client

Bourgougnague 47410

Maison familiale rurale

Château Jolibert

☎ 05 53 94 12 07 - www.mfr-bourgougnague.fr

↔ F G

avec le CFA de la Fédération régionale des MFR de

Nouvelle-Aquitaine (33)

Certificat d'aptitude professionnelle

- Maintenance de bâtiments de collectivités

Castelmoron-sur-Lot 47260

Maison familiale rurale de la Vallée du Lot

Allée de Comarque

☎ 05 53 84 43 97 - <http://mfr-valleedulot.fr>

↔ F G

avec le CFA de la Fédération régionale des MFR de

Nouvelle-Aquitaine (33)

Certificat d'aptitude professionnelle

- Fleuriste

Brevet professionnel

- Fleuriste

Clairac 47320

Lycée professionnel Porte du Lot

Allée Franck Bize

☎ 05 53 84 21 61 - www.lyceeportedulotclairac.fr

↔ F G

avec le CFA du LP Porte du Lot (47)

Dispositif d'initiation aux métiers en alternance (Dima)

Certificat d'aptitude professionnelle

- Conducteur d'engins : travaux publics et

carrières (en 1 an, 2 ans)

- Maintenance des matériels

option C matériels d'espaces verts

Baccalauréat professionnel

- Travaux publics (en 2 ans) post-CAP

Brevet de technicien supérieur

- Maintenance des matériels de construction et

de manutention

Foulayronnes 47510

CFA de l'AFPA Agen

10 rue Marcel Pagnol

☎ 3936 - www.aquitaine.afpa.fr

Titre professionnel (niveau 5 : niveau CAP)

- Agent administratif

- Monteur-dépanneur frigoriste

Titre professionnel (niveau 4 : bac ou équivalent)

- Comptable assistant(e)

- Secrétaire assistant(e)

- Secrétaire comptable

- Technicien(ne) d'intervention en froid

commercial et climatisation

Titre professionnel (niveau 3 : bac + 2)

- Comptable gestionnaire

- Gestionnaire de paie

Foulayronnes 47510

Lycée professionnel Jean Monnet

Rue Marcel Pagnol

☎ 05 53 95 19 20 - www.lp-jean-monnet.fr/

↔ F G accueil le dimanche soir

avec le CFA du LP Porte du Lot (47)

Baccalauréat professionnel

- Technicien d'usinage

Fumel 47501

Lycée professionnel Benoît d'Azy

30 avenue Charles de Gaulle

☎ 05 53 40 56 50 - www.citescolairedefumel.fr

↔ F G

avec le CFA du LP Porte du Lot (47)

Brevet de technicien supérieur

- Maintenance des systèmes

option A systèmes de production

Marmande 47200

ADES Pôle Formation Sanitaire et Social

Allée des tabacs

☎ 05 53 79 12 87 - www.adesformations.fr

↔ hors établissement ↔

avec le CFA ADAPSSA (24)

Diplôme d'État du travail social

- Accompagnant éducatif et social spécialité accompagnement à l'éducation inclusive et à la vie ordinaire
- Accompagnant éducatif et social spécialité accompagnement de la vie à domicile
- Accompagnant éducatif et social spécialité accompagnement de la vie en structure collective
- Éducateur de jeunes enfants
- Éducateur spécialisé
- Moniteur éducateur

Marmande 47205

CFA - Cité de la Formation - Marmande

11 à 15 rue Albert Camus

☎ 05 53 76 04 00 - www.citedelaformation.fr

↔ FG ↔

Dispositif d'initiation aux métiers en alternance (Dima)

Certificat d'aptitude professionnelle

- Employé de commerce multi-spécialités
- Employé de vente spécialisé option A produits alimentaires
- Employé de vente spécialisé option B produits d'équipement courant

Certificat technique des métiers

- Toilettier canin et félin (en 2 ans)

Baccalauréat professionnel

- Commerce
- Gestion-administration

Brevet de technicien supérieur

- Gestion de la PME

- Management des unités commerciales

Marmande 47207

Lycée Val de Garonne

Rue Ejea de los Caballeros

☎ 05 53 76 02 50 - www.lyceevaldegaronne.com

↔ FG accueil possible le dimanche soir ↔

avec le CFA du LP Porte du Lot (47)

Brevet de technicien supérieur

- Conception des processus de réalisation de produits option A production unitaire
- Conception et réalisation de systèmes automatiques
- Europlastics et composites option conception outillage
- Europlastics et composites option pilotage et optimisation de la production
- Technico-commercial Commercialisation de biens et services industriels

Miramont-de-Guyenne 47800

Maison familiale rurale

10-12 boulevard Clémenceau - Antenne CFA

☎ 05 53 93 21 49 - www.mfr-miramont.org/

↔ FG ↔

avec le CFA de la Fédération régionale des MFR de Nouvelle-Aquitaine (33)

Brevet de technicien supérieur

- Tourisme

Nérac 47600

LEGTA Armand Fallières

Route de Francescas

☎ 05 53 97 40 00 - www.epl47.educagri.fr

↔ FG accueil possible le dimanche soir ↔
avec le CFA agricole du Lot-et-Garonne (47)

Certificat d'aptitude professionnelle agricole

- Jardinier paysagiste

Brevet professionnel agricole

- Travaux des aménagements paysagers (en 1 an)

Certificat de spécialisation (agriculture)

- Constructions paysagères

- Diagnostic et taille des arbres

Nérac 47600

Lycée professionnel Jacques de Romas

Route de Mezin

☎ 05 53 97 63 00 - <http://lycee-jderomas.com>

↔ FG ↔

avec le CFA du LP Porte du Lot (47)

Mention complémentaire

- Sommelierie

Pujols 47300

Maison familiale rurale

Bosc

☎ 05 53 36 22 66 - www.mfrpujols.fr

↔ FG

avec le CFA de la Fédération régionale des MFR de Nouvelle-Aquitaine (33)

Dispositif d'initiation aux métiers en alternance (Dima)

Certificat d'aptitude professionnelle

- Commercialisation et services

en hôtel-café-restaurant

- Cuisine

Sainte-Livrade-sur-Lot 47110

CFA agricole du Lot-et-Garonne

Route de Casseneuil

☎ 05 53 40 47 60 - www.epl47.educagri.fr

↔ FG ↔

Dispositif d'initiation aux métiers en alternance (Dima)

Certificat d'aptitude professionnelle agricole

- Métiers de l'agriculture production végétale : grandes cultures

Brevet professionnel agricole

- Travaux de la conduite et entretien des engins agricoles

Baccalauréat professionnel

- Agroéquipement

- Conduite et gestion de l'entreprise agricole grandes cultures / polyculture élevage

Brevet de technicien supérieur agricole

- Agronomie : productions végétales

- Analyse, conduite et stratégie de l'entreprise agricole

- Production horticole

Tonneins 47400

Lycée professionnel agricole Fazanis

Route de Clairac

☎ 05 53 88 31 88 - www.epl47.educagri.fr

↔ FG accueil le dimanche soir ↔

avec le CFA agricole du Lot-et-Garonne (47)

Baccalauréat professionnel

- Productions horticoles

Villeneuve-sur-Lot 47300

Lycée l'Oustal, lycée privé des métiers de la vie rurale

Rue Paul Sabatier

☎ 05 53 36 21 36 - www.lycee-oustal.fr

↔ FG ↔

avec le CFA Aspect Aquitaine (33)

Certificat d'aptitude professionnelle

- Accompagnant éducatif petite enfance (en 1 an)

Diplôme d'État du travail social

- Accompagnant éducatif et social spécialité accompagnement à l'éducation inclusive et à la vie ordinaire

- Accompagnant éducatif et social

spécialité accompagnement de la vie à domicile

- Accompagnant éducatif et social spécialité

accompagnement de la vie en structure collective

Villeneuve-sur-Lot 47307

Lycée polyvalent Georges Leygues - Louis Couffignal

Avenue d'Agen

☎ 05 53 40 40 50 - <http://webetab.ac-bordeaux.fr/lycee-georges-leygues-villeneuve>

↔ FG ↔

avec le CFA du LP Porte du Lot (47)

Certificat d'aptitude professionnelle

- Maintenance de bâtiments de collectivités

Brevet de technicien supérieur

- Études et économie de la construction

- Technico-commercial Matériaux du bâtiment

Villeréal 47210

CFA agricole du Lot-et-Garonne - site de Villeréal

Route de Beaumont - Saint-Roch

☎ 05 53 40 44 40 - www.epl47.educagri.fr

Dispositif d'initiation aux métiers en alternance (Dima)

Certificat d'aptitude professionnelle agricole

- Palefrenier soigneur

Brevet professionnel agricole

- Travaux de la production animale

Baccalauréat professionnel

- Conduite et gestion de l'entreprise hippique

Brevet professionnel de la jeunesse, de l'éducation

populaire et du sport

- Éducateur sportif mention activités équestres

64 PYRÉNÉES-ATLANTIQUES

Anglet 64600

CFA Compagnons du Tour de France - Nouvelle Aquitaine (FCMB)

3 allée de Bellevue

☎ 05 59 63 87 57

<http://anglet.compagnonsdutourdefrance.org>

Dispositif d'initiation aux métiers en alternance (Dima)

Certificat d'aptitude professionnelle

- Carreleur mosaïste

- Charpentier bois

- Couvreur

- Menuisier fabricant de menuiserie, mobilier et agencement

Titre professionnel (niveau 5 : niveau CAP)

- Charpentier bois

- Maçon

- Menuisier de fabrication bois et dérivés

Brevet professionnel

- Charpentier bois
- Maçon
- Menuisier

Titre professionnel (niveau 4 : bac ou équivalent)

- Technicien d'études du bâtiment en dessin de projet

Titre professionnel (niveau 3 : bac + 2)

- Conducteur de travaux du bâtiment et du génie civil

Anglet 64610

IUT de Bayonne, Pays Basque -

Site d'Anglet

2 allée du parc Montauray

☎ 05 59 57 43 03 - www.iutbayonne.univ-pau.fr

avec le CFA public de la Côte basque (64)

Licence professionnelle

- Métiers du BTP : bâtiment et construction
parcours 3D : conception et exploitation des maquettes numériques pour les ouvrages du BTP

Anglet 64600

Lycée polyvalent Cantau

1 allée de Cantau

☎ 05 59 58 06 06 - www.lycee-cantau.net

↔ F G

avec le CFA public de la Côte basque (64)

Certificat d'aptitude professionnelle

- Charpentier bois
- Maçon

Mention complémentaire

- Plaquiste

Baccalauréat professionnel

- Technicien constructeur bois
- Technicien du bâtiment : organisation et réalisation du gros œuvre
- Technicien menuisier-agenceur

Brevet de technicien supérieur

- Bâtiment
- Études et économie de la construction
- Fluides, énergies, domotique
option A génie climatique et fluidique
- Métiers du géomètre-topographe et de la modélisation numérique

Anglet 64610

UFR sciences et techniques de la côte basque

Allée du Parc Montauray

☎ 05 59 57 44 01/03 - <http://ufr-sciences-cb.univ-pau.fr>

avec le CFA agricole et horticole des Landes (40)

Licence professionnelle

- Métiers de la protection et de la gestion de l'environnement
parcours aménagement et gestion des ressources en eau

avec le CFA public de la Côte basque (64)

Licence professionnelle

- Métiers du BTP : bâtiment et construction
parcours management, reprise et création de PME du BTP
les cours ont lieu au lycée Cantau à Anglet (64)

Assat 64510

CFAI Adour - site d'Assat

1 cours de l'industrie

☎ 05 59 00 01 01 - www.formation-industries-adour.fr

↳ Autres lieux de formation à Tarnos (40) et Tarbes (65)

Certificat d'aptitude professionnelle

- Réalisations industrielles en chaudronnerie ou soudage option A chaudronnerie (formation dispensée sur le site de Tarbes (65))

Baccalauréat professionnel

- Aéronautique option structure (formation dispensée sur le site de Tarbes (65))
- Maintenance des équipements industriels
- Métiers de l'électricité et de ses environnements connectés
- Technicien d'usinage autres sites de formation à Tarbes (65) et Tarnos (40)

Brevet de technicien supérieur

- Conception des processus de réalisation de produits option B production sérielle (en 1 an)
- Maintenance des systèmes option A systèmes de production
- Services informatiques aux organisations option A solutions d'infrastructure, systèmes et réseaux
- Systèmes numériques option A informatique et réseaux

Assat 64510

École d'ingénieurs du centre d'études supérieures industrielles de Pau

Pôle Aéroports - 1 cours de l'industrie -

Pôle formation ind. technologique

☎ 05 59 61 96 82 - www.eicesi.fr

↔ hors établissement

avec le CFAI Adour (64)

Diplôme d'ingénieur

- Diplôme d'ingénieur du CESI
uniquement les 3 ans du cycle ingénieur

Bayonne 64100

Centre interprofessionnel de formation des apprentis des PME

15 rue Vauban

☎ 05 59 46 35 50 - www.cifapme.net

↳

Brevet de technicien supérieur

- Communication
- Gestion de la PME
- Management des unités commerciales
- Négociation et digitalisation de la relation client
- Titre enregistré au RNCP (niveau 2 : bac + 3 et 4)
- Chargé(e) de la gestion des ressources humaines
- Conseiller financier
- Manager de business unit
- Responsable d'affaires en immobilier

Bayonne 64100

CFA de la Chambre de métiers et de l'artisanat Pyrénées-Atlantiques

25 boulevard d'Aritxague

☎ 05 59 55 12 02 - www.cfa-artisanat64.fr

↔ F G

Dispositif d'initiation aux métiers en alternance (Dima)

Certificat d'aptitude professionnelle

- Boucher
- Boulanger
- Charcutier-traiteur
- Chocolatier-confiseur
- Coiffure
- Maintenance des véhicules
option A voitures particulières
- Maintenance des véhicules option C motocycles
- Métiers de la mode - vêtement flou
- Métiers de la mode - vêtement tailleur
- Pâtissier
- Peinture en carrosserie (en 1 an, 2 ans)
- Réparation des carrosseries

Mention complémentaire

- Boulangerie spécialisée
- Employé traiteur
- Maintenance des systèmes embarqués de l'automobile

Brevet professionnel

- Boucher

- Coiffure

Brevet technique des métiers

- Chocolatier confiseur

Bayonne 64100

CFA de l'AFPA Bayonne

25 chemin de Laharie

☎ 39 36 - www.aquitaine.afpa.fr

Titre professionnel (niveau 5 : niveau CAP)

- Agent administratif
- Constructeur bois

Titre professionnel (niveau 4 : bac ou équivalent)

- Accompagnateur(trice) de tourisme
- Comptable assistant(e)
- Secrétaire assistant(e)
- Secrétaire comptable

Titre professionnel (niveau 3 : bac + 2)

- Assistant(e) commercial(e)
- Gestionnaire de paie

Bayonne 64100

CFA de l'Agglomération Côte Basque-Adour

73 rue Bourgneuf

☎ 05 59 25 38 00 - www.cfa.agglo-bab.fr

Dispositif d'initiation aux métiers en alternance (Dima)

Certificat d'aptitude professionnelle

- Commercialisation et services en hôtel-café-restaurant
- Cuisine
- Employé de commerce multi-spécialités
- Employé de vente spécialisé
option A produits alimentaires
- Employé de vente spécialisé
option B produits d'équipement courant

Baccalauréat professionnel

- Commerce
- Commercialisation et services en restauration
- Cuisine

Brevet professionnel

- Arts de la cuisine
- Arts du service et commercialisation en restauration

Titre professionnel (niveau 3 : bac + 2)

- Manager d'univers marchand

Section sportive

- Section rugby et apprentissage

Bayonne 64100

Faculté des sciences et techniques des activités physiques et sportives - site de Bayonne

8 allée des platanes

☎ 05 59 57 41 95 - <http://staps-bayonne.u-bordeaux.fr/>

avec le CFA des commerces de sport loisirs (64)

Master indifférencié (recherche et professionnel)

- STAPS : management du sport
parcours administration and management of professional sports club (M1 et M2)
- parcours management international des projets et des produits action sports-sports de glisse (M1 et M2)

Bayonne 64100

GRETA Sud-Aquitaine

18 avenue Maréchal Soult

☎ 05 59 52 25 25

<https://www.greta-aquitaine.fr/greta-sud-aquitaine/>

avec le CFA public de la Côte basque (64)

Baccalauréat professionnel

- Gestion-administration (en 2 ans)

Brevet de technicien supérieur

- Comptabilité et gestion

- Services informatiques aux organisations option A solutions d'infrastructure, systèmes et réseaux

- Support à l'action managériale

avec le CFA de la profession bancaire (33)

Titre enregistré au RNCP (niveau 2 : bac + 3 et 4)

- Responsable du développement de l'unité commerciale

Bayonne 64100

IAE Pau-Bayonne, École universitaire de management - Campus Bayonne

8 allée des platanes - Campus de la Nive

☎ 05 59 40 81 10 - <http://iae.univ-pau.fr>

avec le CFA DIFCAM Aquitaine (64)

Master indifférencié (recherche et professionnel)

- Management sectoriel

parcours conseiller spécialisé banque assurance (M1 et M2)

avec le CFA universitaire de l'UPPA (64)

Master indifférencié (recherche et professionnel)

- Management et commerce international

parcours achats et logistique à l'international (M2)

Bayonne 64109

Institut de formation en soins infirmiers

13 avenue Jacques Loeb - Centre hospitalier de la Côte basque

☎ 05 59 44 68 00 - www.ch-cotebasque.fr/

avec le CFA groupement profess. de formation de l'hospitalisation privée - Aquitaine (33)

Diplôme d'État en santé

- Infirmier à partir de la 2^e année

Bayonne 64185

IUT de Bayonne, Pays Basque - Site de Bayonne

17 à 21 place Paul Bert - Campus de la Nive

☎ 05 59 57 43 03 - www.iutbayonne.univ-pau.fr

avec le CFA DIFCAM Aquitaine (64)

Licence professionnelle

- Assurance, banque, finance : chargé de clientèle
parcours chargé de clientèle

Bayonne 64102

Kedge Business School

50-51 allées Marines

☎ 05 59 46 58 58 - www.kedgebachelor-bayonne.com



avec le CFA de la CCI de Bayonne

(ESTIA - Kedge Business School) (64)

Titre enregistré au RNCP (niveau 2 : bac + 3 et 4)

- Diplôme supérieur de gestion et commerce
(programme Kedge Bachelor) possible en 3^e année

Bayonne 64103

Lycée Louis de Foix

4 avenue Jean Rostand

☎ 05 59 63 31 10 - www.louisdefoix.com

☞ F G accueil le dimanche soir

avec le CFA public de la Côte basque (64)

Brevet de technicien supérieur

- Conception des processus de réalisation de produits option B production sérielle

Bayonne 64100

UFR pluridisciplinaire de Bayonne Anglet Biarritz

8 allée des platanes - Campus de la Nive

☎ 05 59 57 41 11 - <http://ufr-pluribab.univ-pau.fr/>

avec le Centre interprofessionnel de formation des apprentis des PME (64)

Licence professionnelle

- Management et gestion des organisations
parcours adjoint de direction PME/PMI

Biarritz 64204

Lycée polyvalent Biarritz Atlantique

2 rue Francis Jammes

☎ 05 59 41 27 28 - www.lycee-hotelier-biarritz.com

☞ F G accueil le dimanche soir ☞

avec le CFA public de la Côte basque (64)

Mention complémentaire

- Accueil réception

Brevet de technicien supérieur

- Management en hôtellerie restauration option
B management d'unité de production culinaire

Bidart 64210

École supérieure des technologies industrielles avancées

Technopole Izarbel

☎ 05 59 43 84 00 - www.estia.fr

☞ hors établissement ☞

avec le CFA de la CCI de Bayonne

(ESTIA - Kedge Business School) (64)

Diplôme d'ingénieur

- Diplôme d'ingénieur de l'École supérieure des technologies industrielles avancées
possible les 3 ans du cycle ingénieur

Bizanos 64320

Stade d'eaux-vives Pau-Pyrénées

Avenue Léon Heid

☎ 05 59 40 85 44

www.pau.fr/382-le-stade-d-eaux-vives.htm

avec le CFA Sport Animation Nouvelle-Aquitaine (33)

Brevet professionnel de la jeunesse, de l'éducation populaire et du sport

- Éducateur sportif mention activités du canoë-kayak et disciplines associées en eau vive jusqu'à la classe III, en eau calme et en mer jusqu'à 4 Beaufort

Gelos 64110

CFA des Compagnons du Devoir Nouvelle-Aquitaine

Allée Pierre Tourné

☎ 05 59 06 09 09 - www.compagnons-du-devoir.com

☞ F G

Certificat d'aptitude professionnelle

- Couvreur

Gelos 64110

Lycée des métiers de l'habitat et de l'industrie

25 rue Louis Barthou

☎ 05 59 06 04 44 - www.lmhi-gelos.fr

☞ F G ☞

avec le CFA du lycée Saint-Cricq (64)

Certificat d'aptitude professionnelle

- Maintenance de bâtiments de collectivités

- Menuisier aluminium-verre

- Préparation et réalisation d'ouvrages électriques

Baccalauréat professionnel

- Menuiserie aluminium-verre

- Technicien du bâtiment : organisation et réalisation du gros œuvre

Brevet professionnel

- Électricien(ne)

Hasparren 64240

CFA agricole des Pyrénées-Atlantiques

Route de Cambo

☎ 05 59 29 15 10 - www.cfaa64.com

☞ F G ☞

Dispositif d'initiation aux métiers en alternance (Dima)

Certificat d'aptitude professionnelle agricole

- Jardinier paysagiste

- Métiers de l'agriculture production animale / production végétale

- Services aux personnes et vente en espace rural

Brevet professionnel

- Aménagements paysagers

- Responsable d'entreprise agricole

Certificat de spécialisation (agriculture)

- Constructions paysagères

- Diagnostic et taille des arbres

Brevet de technicien supérieur agricole

- Analyses agricoles, biologiques et biotechnologiques

- Productions animales

Lescar 64237

CNPC École supérieure de commerce du sport

Avenue André-Marie Ampère

☎ 05 59 62 76 70 - www.cnpc.fr

☞

avec le CFA des commerces de sport loisirs (64)

Titre enregistré au RNCP (niveau 4 : bac ou équivalent)

- Vendeur conseiller sport

Titre enregistré au RNCP (niveau 3 : bac + 2)

- Gestionnaire commercial, spécialisé sport (CNPC)

Lons 64140

CFA Fédération compagnonnique des métiers du bâtiment (FCMB) Lons-Pau

Mail de Coubertin

☎ 05 59 92 81 77

<http://anglet.compagnonsdutordefrance.org>

Titre professionnel (niveau 5 : niveau CAP)

- Carreleur(se)

- Charpentier bois

- Maçon

- Peintre en bâtiment

Mauléon-Licharre 64130

Lycée professionnel Jean Pierre Champo

7 rue des Évadés de France

☎ 05 59 28 09 73 - www.lycee-champo.fr

☞ F G ☞

avec le CFA du lycée Saint-Cricq (64)

Certificat d'aptitude professionnelle

- Conducteur d'engins : travaux publics et carrières (en 1 an)

Mont 64300

Maison familiale rurale

22 rue du Vieux Mont

☎ 05 59 67 64 52 - www.mfr-mont.fr

↔ FG

avec le CFA de la Fédération régionale des MFR de Nouvelle-Aquitaine (33)

Brevet de technicien supérieur agricole

- Analyse, conduite et stratégie de l'entreprise agricole

Montardon 64121

LEGTA de Pau-Montardon

Route de Pau

☎ 05 59 33 24 10 - <http://www.cfaa64.com>

↔ FG

avec le CFA de l'IFRIA Aquitaine (33)

Baccalauréat professionnel

- Bio-industries de transformation

avec le CFA agricole des Pyrénées-Atlantiques (64)

Baccalauréat professionnel

- Bio-industries de transformation

Brevet de technicien supérieur agricole

- Agronomie : productions végétales

- Sciences et technologies des aliments spécialité aliments et processus technologiques

Morlaàs 64160

Lycée professionnel Haute-Vue Pau-Morlaàs

Avenue des Cîmes

☎ 05 59 33 02 51 - www.lyceeprofessionnel-morlaas.fr

↔ FG

avec le CFA du lycée Saint-Cricq (64)

Certificat d'aptitude professionnelle

- Commercialisation et services en hôtel-café-restaurant

- Crémier-fromager

- Cuisine

Brevet professionnel

- Arts de la cuisine

- Arts du service et commercialisation en restauration

Mouguerre 64990

AFTRAL CFATL

2 rue Bordazahar - Centre européen de frêt

☎ 05 59 55 01 55 - www.aftral.com

↳

Certificat d'aptitude professionnelle

- Conducteur routier marchandises (en 1 an)

Mouguerre 64990

CFA transport, logistique, voyageurs

Centre Européen de Fret (CEF)

☎ 05 59 42 66 06 - www.cfatlv.com

Certificat d'aptitude professionnelle

- Opérateur/opératrice logistique

Titre professionnel (niveau 5 : niveau CAP)

- Conducteur(trice) livreur(se) sur véhicule utilitaire léger

Titre professionnel (niveau 3 : bac + 2)

- Technicien(ne) supérieur(e) du transport terrestre de marchandises

Mourenx 64150

Lycée Albert Camus

Avenue Pierre Angot

☎ 05 59 60 11 61 - <http://citealbertcamus.websco.fr/>

↔ FG

avec le CFA du lycée Saint-Cricq (64)

Brevet de technicien supérieur

- Métiers de la chimie

Oloron-Sainte-Marie 64400

CFA agricole des Pyrénées-Atlantiques - site d'Oloron

Quartier de Soeix

☎ 05 59 39 91 89 - www.cfaa64.com

Certificat d'aptitude professionnelle agricole

- Jardinier paysagiste

Brevet professionnel

- Aménagements paysagers

Brevet de technicien supérieur agricole

- Développement, animation des territoires ruraux

- Technico-commercial jardin et végétaux d'ornement

Oloron-Sainte-Marie 64404

Lycée professionnel Guynemer

1 avenue du 19 Mars 1962

☎ 05 59 39 03 05 - www.lycee-guynemer.fr

↔ FG

avec le CFA du lycée Saint-Cricq (64)

Baccalauréat professionnel

- Maintenance des équipements industriels

- Métiers de l'électricité

et de ses environnements connectés

- Technicien outilleur

Orthez 64301

Lycée professionnel Francis Jammes

Avenue François Mitterrand

☎ 05 59 69 01 85 - <http://lycee-metiers-orthez.fr>

↔ FG

avec le CFA du lycée Saint-Cricq (64)

Brevet de technicien supérieur

- Professions immobilières

Orthez 64301

Lycée professionnel Molière

11 rue Molière

☎ 05 59 69 42 77 - <http://lycee-metiers-orthez.fr>

↔ FG

avec le CFA du lycée Saint-Cricq (64)

Mention complémentaire

- Maintenance des installations oléohydrauliques et pneumatiques

Pau 64000

BTP CFA des Pyrénées-Atlantiques

36 avenue Léon Blum - Parc d'activités Pau-Pyrénées

☎ 05 59 02 61 04 - www.btpcfa-aquitaine.fr

↔ FG

Dispositif d'initiation aux métiers en alternance (Dima)

Certificat d'aptitude professionnelle

- Carreleur mosaïste (en 1 an, 2 ans)

- Charpentier bois (en 1 an, 2 ans)

- Couvreur

- Installateur sanitaire (en 1 an, 2 ans)

- Installateur thermique (en 1 an, 2 ans)

- Maçon

- Menuisier fabricant de menuiserie, mobilier et agencement

- Peintre-applicateur de revêtements

- Plâtrier-plaquiste

- Serrurier métallier

- Solier-moquettiste (en 1 an)

Baccalauréat professionnel

- Technicien en installation des systèmes énergétiques et climatiques

Brevet professionnel

- Menuisier

- Monteur en installations du génie climatique et sanitaire

- Peintre applicateur de revêtements

Mention complémentaire

- Peinture décoration

- Technicien en énergies renouvelables

option B : énergie thermique

Titre professionnel (niveau 3 : bac + 2)

- Technicien supérieur d'études en génie climatique

Pau 64000

CFA de la Chambre de métiers et de l'artisanat Pyrénées-Atlantiques

34 avenue Léon Blum - Parc d'activités Pau-Pyrénées

☎ 05 59 14 85 90 - www.cfa-artisanat64.fr

↔ FG

Dispositif d'initiation aux métiers en alternance (Dima)

Certificat d'aptitude professionnelle

- Boucher

- Boulanger

- Charcutier-traiteur

- Coiffure

- Esthétique, cosmétique, parfumerie (en 1 an)

- Maintenance des véhicules

option A voitures particulières

- Pâtissier

- Réparation des carrosseries

Mention complémentaire

- Boulangerie spécialisée

- Coiffure coupe couleur

- Employé traiteur

- Pâtisserie glacerie chocolaterie confiserie spécialisées

Baccalauréat professionnel

- Maintenance des véhicules

option A voitures particulières

Brevet professionnel

- Boulanger

- Coiffure

- Esthétique, cosmétique, parfumerie

Brevet de technicien supérieur

- Métiers de l'esthétique-cosmétique-parfumerie

option A : management

Pau 64000

CFA de l'AFPA Pau

37 avenue du Bezet

☎ 3936 - www.aquitaine.afpa.fr

Titre professionnel (niveau 5 : niveau CAP)

- Agent administratif

Titre professionnel (niveau 4 : bac ou équivalent)

- Comptable assistant(e)

- Secrétaire assistant(e)

- Secrétaire comptable

Pau 64015

CFA du lycée Saint-Cricq

4 bis avenue des États-Unis

☎ 05 59 30 87 00 - www.cfa-saint-cricq.org

↔ FG

Certificat d'aptitude professionnelle

- Employé de commerce multi-spécialités

- Employé de vente spécialisé

option A produits alimentaires

- Employé de vente spécialisé

option B produits d'équipement courant

Baccalauréat professionnel

- Commerce

avec le CFA des métiers de La Poste -
Midi-Atlantique (33)

Certificat d'aptitude professionnelle

- Opérateur/opératrice de service - relation client
et livraison (en 1 an)

Pau 64075

Groupe ESC Pau

3 rue Saint John Perse

☎ 05 59 92 64 64 - www.esc-pau.fr



avec le CFA de l'école supérieure de commerce de
Pau (64)

Titre enregistré au RNCP (niveau 2 : bac + 3 et 4)

- Diplôme management relations clients
(programme bachelor) possible en 3^e année

Diplôme d'école de commerce

visé de niveau bac + 4 ou 5

- Diplôme de l'École supérieure de commerce de
Pau possible en 2^e et 3^e années

Pau 64012

**IAE Pau-Bayonne, École universitaire de
management - Campus de Pau**

Avenue du Doyen Poplawski - Domaine universitaire

☎ 05 59 40 81 00 - <http://iae.univ-pau.fr>

avec le CFA universitaire de l'UPPA (64)

Master indifférencié (recherche et professionnel)

- Contrôle de gestion et audit organisationnel
parcours direction administrative et financière (M2)
- Management des systèmes d'information
parcours management des organisations et des technologies
de l'information (M2)
- Management sectoriel
parcours management des collectivités locales (M2)

Pau 64000

Institut de formation du sport en Béarn

12 rue du Professeur Garrigou Lagrange

☎ 06 89 35 47 21 - <http://ifsb.fr>

avec le CFA Sport Animation Nouvelle-Aquitaine (33)

Brevet professionnel de la jeunesse, de l'éducation
populaire et du sport

- Activités sports collectifs mention basket-ball /
mention football / mention handball / mention rugby à XV

Pau 64075

Institut du travail social Pierre Bourdieu

8 cours Léon Bérard

☎ 05 59 84 93 93 - www.its-pau.fr



avec le CFA ADAPSSA (24)

Diplôme d'État du travail social

- Accompagnant éducatif et social
spécialité accompagnement à l'éducation
inclusive et à la vie ordinaire
- Accompagnant éducatif et social
spécialité accompagnement de la vie à domicile
- Accompagnant éducatif et social spécialité
accompagnement de la vie en structure collective
- Assistant de service social
- Éducateur spécialisé
- Moniteur éducateur
- Technicien de l'intervention sociale et familiale

Pau 64000

IUT des Pays de l'Adour - Site de Pau

Avenue de l'université

☎ 05 59 40 71 20 - www.iut-adour.univ-pau.fr

avec le CFA agricole des Pyrénées-Atlantiques (64)

Licence professionnelle

- Métiers de l'énergétique, de l'environnement et
du génie climatique
parcours optimisation énergétique des entreprises agricoles

avec le CFA universitaire de l'UPPA (64)

Licence professionnelle

- Métiers de l'énergétique, de l'environnement et
du génie climatique
parcours expertise énergétique du bâtiment
parcours froid et conditionnement d'air

Pau 64051

Lycée privé Immaculée Conception

Boulevard Édouard Herriot

☎ 05 59 72 07 72 - www.immac-pau.com

↔ F G accueil possible le dimanche soir ↔

avec le CFA Aspect Aquitaine (33)

Brevet de technicien supérieur

- Maintenance des systèmes
option B systèmes énergétiques et fluidiques
avec le CFAI Adour (64)

Brevet de technicien supérieur

- Assistance technique d'ingénieur

Pau 64050

Lycée professionnel Honoré Baradat

28 avenue Pierre Massé

☎ 05 59 02 97 26 - www.lycee-baradat.fr

↔ hors établissement ↔

avec le CFA du lycée Saint-Cricq (64)

Brevet de technicien supérieur

- Comptabilité et gestion
- Support à l'action managériale

Pau 64051

Lycée professionnel privé Beau Frêne

Boulevard Édouard Herriot - Ensemble scolaire
Immaculée Conception

☎ 05 59 72 07 72 - www.immac-pau.com

↔ F G ↔

avec le CFA Aspect Aquitaine (33)

Baccalauréat professionnel

- Technicien de maintenance des systèmes
énergétiques et climatiques

avec le CFA de l'IFRIA Nouvelle-Aquitaine (33)

Baccalauréat professionnel

- Pilote de ligne de production

Brevet de technicien supérieur

- Maintenance des systèmes option A systèmes
de production une partie des cours est dispensée à
Saint-Sever (40)

Pau 64051

Lycée professionnel privé Montpensier

Boulevard Édouard Herriot - Ensemble scolaire
Immaculée Conception

☎ 05 59 72 07 72 - www.immac-pau.com

↔ F G ↔

avec le CFA Aspect Aquitaine (33)

Mention complémentaire

- Aide à domicile

Pau 64015

Lycée Saint-Cricq

4 bis avenue des États-Unis

☎ 05 59 30 50 55 - www.lycee-saint-cricq.org

↔ F G sauf pour les élèves de BTS

avec le CFA du lycée Saint-Cricq (64)

Brevet de technicien supérieur

- Conception et réalisation de systèmes automatiques
- Contrôle industriel et régulation automatique
- Électrotechnique
- Technico-commercial Equipements et systèmes
réservé au bac S-SI, STI2D ou bacs pro industriels

Pau 64016

UFR de droit, économie et gestion

Avenue du Doyen Poplawski

☎ 05 59 40 80 80/80 00

<http://ufr-droit-eco-gestion.univ-pau.fr>

avec le CFA agricole des Pyrénées-Atlantiques (64)

Licence professionnelle

- Valorisation des agro-ressources
parcours valorisation des produits du terroir,
lieu des cours : antenne du CFAA 64 à Montardon et à l'AFMR d'Echarry

Ustaritz 64480

Association pour la formation en milieu rural

Domaine Landagoyen

☎ 05 59 70 37 60 - www.afmr-etcharry.com



avec le CFA ADAPSSA (24)

Diplôme d'État du travail social

- Accompagnant éducatif et social
spécialité accompagnement à l'éducation
inclusive et à la vie ordinaire
- Accompagnant éducatif et social
spécialité accompagnement de la vie à domicile
- Accompagnant éducatif et social spécialité
accompagnement de la vie en structure collective
- Éducateur spécialisé
- Moniteur éducateur

Ustaritz 64480

CFA DIFCAM Aquitaine

85 rue Hiribehere - ZAC de la Guadeloupe

☎ 05 59 70 39 40 - www.difcam.com



Licence professionnelle

- Droit, économie, gestion mention assurance,
banque, finance : chargé de clientèle
en partenariat avec l'IUT de Bayonne, Pays Basque - site de Bayonne (64)

79 DEUX-SÈVRES

Argentonnay 79150

Maison familiale rurale d'Argenton les Vallées

50 rue de la Paix

☎ 05 49 65 70 70 - www.mfr-argenton.fr



↔ F G ↔

avec le CFA régional des maisons familiales rurales

Poitou-Charentes (86)

Certificat d'aptitude professionnelle

- Commercialisation et services en hôtel-café-restaurant

- Cuisine

Beaussais-Vitré 79370

Maison familiale rurale de Vitré

4 rue de la fraternité

☎ 05 49 79 80 83 - www.mfr-vitre.fr

↔ F G

avec le CFA régional des maisons familiales rurales
Poitou-Charentes (86)
Certificat d'aptitude professionnelle
 - Maintenance de bâtiments de collectivités

Bressuire 79308

CFA agricole des Deux-Sèvres - site de Bressuire

Route de Nantes - Campus des Sicaudières
 ☎ 05 49 65 24 11 - www.sicaudieres.org

↔ F G

Brevet professionnel agricole

- Transformations alimentaires transformation de produits alimentaires / transformation des viandes
- Travaux de la conduite et entretien des engins agricoles

Brevet professionnel

- Responsable d'entreprise agricole

Brevet de technicien supérieur agricole

- Analyses agricoles, biologiques et biotechnologiques
- Productions animales
- Sciences et technologies des aliments spécialité viandes et produits de la pêche

Bressuire 79300

Lycée professionnel Léonard de Vinci

37 Boulevard Lescure
 ☎ 05 49 74 33 11 - www.genevoix-signoret-vinci.fr

↔ F G

avec le CFA académique (86)

Baccalauréat professionnel

- Technicien du froid et du conditionnement d'air possible en 1^{re} et terminale
- Technicien en chaudronnerie industrielle
- Technicien en installation des systèmes énergétiques et climatiques possible en 1^{re} et terminale

Bressuire 79301

Maison familiale rurale de Bressuire - Grange

36 rue de la Grange
 ☎ 05 49 74 09 64 - www.mfr-bressuire.fr

↔ F G

avec le CFA régional des maisons familiales rurales Poitou-Charentes (86)

Certificat d'aptitude professionnelle agricole

- Métiers de l'agriculture production animale / production végétale : grandes cultures

Bressuire 79302

Maison familiale rurale Sèvreurope de Bressuire

22 rue de la Baritauderie
 ☎ 05 49 74 06 44 - www.sevreurope.eu

↔ F G

avec le CFA régional des maisons familiales rurales Poitou-Charentes (86)

Certificat de spécialisation (agriculture)

- Tracteurs et machines agricoles utilisation et maintenance

Baccalauréat professionnel

- Maintenance des matériels option A matériels agricoles

Brevet de technicien supérieur agricole

- Analyse, conduite et stratégie de l'entreprise agricole
- Développement, animation des territoires ruraux

Certificat de spécialisation (agriculture)

- Responsable technico-commercial en agrofournitures

Brioux-sur-Boutonne 79170

Maison familiale rurale de Brioux sur Boutonne

47 avenue de Poitiers
 ☎ 05 49 07 36 40 - www.mfr-brioux.fr

↔ F G

avec le CFA régional des maisons familiales rurales Poitou-Charentes (86)

Baccalauréat professionnel

- Optique lunetterie
- Brevet professionnel de la jeunesse, de l'éducation populaire et du sport

- animateur mention loisirs tous publics

Brevet de technicien supérieur

- Opticien lunetier

Chef-Boutonne 79110

Lycée professionnel Jean François Cail

1 rue Maurice Gadioux
 ☎ 05 49 29 81 27 - <http://lycee-jf-cail.fr>

↔ F G

avec le CFA académique (86)

Mention complémentaire

- Vendeur spécialisé en alimentation

Mauléon 79700

Maison familiale rurale de Mauléon

36 rue des Forges
 ☎ 05 49 81 40 55 - www.mfr-mauleon.fr

↔ F G

avec le CFA régional des maisons familiales rurales Poitou-Charentes (86)

Certificat d'aptitude professionnelle agricole

- Jardinier paysagiste
- Baccalauréat professionnel
- Aménagements paysagers

Melle 79500

CFA agricole des Deux-Sèvres

Route de la Roche
 ☎ 05 49 27 24 44 - www.terres-et-paysages.fr

↔ F G

Dispositif d'initiation aux métiers en alternance (Dima)

Certificat d'aptitude professionnelle agricole

- Métiers de l'agriculture production animale
- Brevet professionnel agricole
- Travaux de la production animale (en 1 an) polyculture-élevage

Brevet professionnel

- Responsable d'entreprise agricole

Certificat de spécialisation (agriculture)

- Conduite d'un élevage caprin et commercialisation des produits

Moncoutant 79320

Maison familiale rurale de Moncoutant

1 avenue du Général de Gaulle
 ☎ 05 49 72 60 96 - www.mfr-moncoutant.fr

↔ F G

avec le CFA régional des maisons familiales rurales Poitou-Charentes (86)

Certificat d'aptitude professionnelle

- Accompagnant éducatif petite enfance

Niort 79001

Centre de formation du Chamois Niortais Football Club

66 rue H Sellier
 ☎ 05 49 79 40 20 - www.chamoisniortais.fr

↔ G

avec le CFA Sport Animation Nouvelle-Aquitaine (33)

Certificat d'aptitude professionnelle

- Métiers du football jeunes footballeurs recrutés par un club professionnel

Titre enregistré au RNCP (niveau 4 : bac ou équivalent)

- Moniteur de football

Niort 79021

Centre de formations paramédicales - CH de Niort

40 avenue Charles de Gaulle

☎ 05 49 78 25 02

www.ch-niort.fr/formations/centre-de-formations-paramedicales

↔ hors établissement

avec le CFA sanitaire et social (79)

Diplôme d'État en santé

- Aide-soignant possible en cursus partiel
- Auxiliaire de puériculture possible en cursus partiel

Niort 79011

CFA agricole des Deux-Sèvres - site de Niort

130 route de Coulonges
 ☎ 05 49 73 95 52 - www.terres-et-paysages.fr

↔ F G

Certificat d'aptitude professionnelle agricole

- Jardinier paysagiste
- Métiers de l'agriculture production végétale : arboriculture, horticulture

Brevet professionnel agricole

- Travaux des aménagements paysagers travaux de création et d'entretien
- Travaux des productions horticoles horticulture ornementale et légumière

Baccalauréat professionnel

- Technicien conseil vente en animalerie (en 2 ans) 1^{re} et terminale uniquement

Brevet professionnel

- Aménagements paysagers
- Responsable d'atelier de productions horticoles

Niort 79010

CFA de la Chambre de métiers et de l'artisanat des Deux-Sèvres

21 rue des Herbillaux - ZI des 30 Ormeaux
 ☎ 05 49 33 07 60

www.cma-niort.fr/campus-des-metiers-de-niort.html

↔ F G

Dispositif d'initiation aux métiers en alternance (Dima)

Certificat d'aptitude professionnelle

- Agent polyvalent de restauration
- Boucher
- Boulanger
- Carreleur mosaïste
- Charcutier-traiteur
- Coiffure
- Commercialisation et services en hôtel-café-restaurant
- Cuisine
- Employé de commerce multi-spécialités
- Employé de vente spécialisé option A produits alimentaires
- Employé de vente spécialisé option B produits d'équipement courant
- Maçon
- Maintenance des véhicules option A voitures particulières
- Pâtissier
- Peintre-applicateur de revêtements
- Plâtrier-plaquiste
- Préparation et réalisation d'ouvrages électriques

Mention complémentaire

- Boulangerie spécialisée
- Cuisinier en desserts de restaurant
- Employé traiteur
- Maintenance des systèmes embarqués de l'automobile véhicules particuliers
- Pâtisserie glacerie chocolaterie confiserie spécialisées

Baccalauréat professionnel

- Maintenance des véhicules option A voitures particulières (en 2 ans) 1^{re} et terminale uniquement
- Métiers de l'électricité et de ses environnements connectés (en 2 ans) 1^{re} et terminale uniquement

Brevet professionnel

- Arts de la cuisine
- Arts du service et commercialisation en restauration
- Boulanger
- Charcutier-traiteur
- Coiffure
- Maçon
- Préparateur en pharmacie

Brevet de technicien supérieur

- Assurance

Brevet de maîtrise

- Coiffeur

avec le CFA des métiers de La Poste -
Midi-Atlantique (33)

Certificat d'aptitude professionnelle

- Opérateur/opératrice de service - relation client et livraison (en 1 an)

Niort 79000

CFA industriel Poitou-Charentes - site de Niort

23 rue Martin Luther King - Zone Mendès France

☎ 05 16 60 25 90

www.formation-industries-poitou-charentes.fr

Brevet de technicien supérieur

- Électrotechnique

Niort 79000

ElCnam Nouvelle-Aquitaine - site de Niort

Place Chanzy - Centre Du Guesclin

www.cnam-nouvelle-aquitaine.fr

avec le CFA Sup Nouvelle-Aquitaine (86)

Diplôme d'ingénieur

- Diplôme d'ingénieur du CNAM spécialité informatique en convention avec l'Université de Poitiers

Niort 79000

Faculté de droit et sciences sociales - site de Niort

11 rue Archimède - Pôle Universitaire de Niort

☎ 05 49 24 45 47 - <http://droit.univ-poitiers.fr>

avec le CFA Sup Nouvelle-Aquitaine (86)

Master indifférencié (recherche et professionnel)

- Droit du patrimoine spécialité droit des assurances possible en M2

Niort 79000

Institut d'administration des entreprises - site de Niort

8-11 rue Archimède - Pôle universitaire de Niort

☎ 05 49 77 05 91 - <http://iae.univ-poitiers.fr>

avec le CFA Sup Nouvelle-Aquitaine (86)

Master indifférencié (recherche et professionnel)

- Stratégie et marketing spécialité management des projets marketing possible en M2

Niort 79000

IRIAF Institut des risques industriels, assurantiels et financiers

11 rue Archimède - Pôle Universitaire de Niort

☎ 05 49 24 94 88 - <http://iriaf.univ-poitiers.fr>

avec le CFA Sup Nouvelle-Aquitaine (86)

Master indifférencié (recherche et professionnel)

- Gestion des risques spécialité management des risques et des systèmes d'information
- Gestion des risques spécialité management des risques industriels et environnementaux parcours management, qualité, sécurité, environnement (M2) parcours sécurité incendie (M2)

Niort 79000

IUT de Poitiers-Châtelleraut-Niort

Pôle Universitaire de Niort - 8 rue d'Archimède

☎ 05 49 79 99 00 - <http://iutp.univ-poitiers.fr>

avec le CFA Sup Nouvelle-Aquitaine (86)

Licence professionnelle

- Assurance, banque, finance : chargé de clientèle
- Métiers de l'entrepreneuriat parcours entrepreneuriat et management de projets
- Métiers du décisionnel et de la statistique parcours informatique décisionnelle appliquée au marketing

Niort 79010

Lycée des métiers de l'automobile et de la logistique Gaston Barré

Rue Jean Perrin

☎ 05 49 24 70 64 - <http://lyceegastonbarre.free.fr>

↔ F G

avec le CFA académique (86)

Baccalauréat professionnel

- Logistique possible en 1^{re} et terminale

Brevet de technicien supérieur

- Maintenance des véhicules option A voitures particulières

Niort 79061

Lycée Paul Guérin

19 rue des Fiefs

☎ 05 49 34 22 22 - www.lycee-paul-guerin.fr

avec le CFA académique (86)

Brevet de technicien supérieur

- Conception et réalisation de carrosseries option C domotique et bâtiments communicants
- Maintenance des systèmes option A systèmes de production
- Technico-commercial Commercialisation de biens et services industriels

Niort 79011

Lycée professionnel Thomas Jean Main

39 rue du Côteau Saint-Hubert - Sainte Pezenne

☎ 05 49 77 10 77 - <http://etab.ac-poitiers.fr/lp-tjmain-niort>

↔ F G

avec le CFA académique (86)

Baccalauréat professionnel

- Accueil - relation clients et usagers
- Commerce
- Gestion-administration possible en 1^{re} et terminale

Niort 79003

SUP'TG Niort, école supérieure des métiers de la vente par alternance

10 place du Temple

☎ 05 49 28 79 66 - www.suptgniort.com

↔

avec le CFA académique (86)

Brevet de technicien supérieur

- Technico-commercial Commercialisation de biens et services industriels
- avec le CFA de la Chambre de commerce et d'industrie de la Vienne - Maison de la formation (86)
- Brevet de technicien supérieur
- Gestion de la PME
- Management des unités commerciales
- Négociation et digitalisation de la relation client
- Titre enregistré au RNCP (niveau 2 : bac + 3 et 4)
- Responsable commercial pour l'agroalimentaire

Parthenay 79200

CFA de la Chambre de métiers et de l'artisanat des Deux-Sèvres - site de Parthenay

2 rue d'Abrantes

☎ 05 49 71 29 29

www.cma-niort.fr/campus-des-metiers-de-parthenay.html

↔ G

Dispositif d'initiation aux métiers en alternance (Dima)

Certificat d'aptitude professionnelle

- Installateur sanitaire
- Installateur thermique (en 1 an)
- Menuisier fabricant de menuiserie, mobilier et agencement
- Menuisier installateur (en 1 an, 2 ans)
- Réalisations industrielles en chaudronnerie ou soudage option A chaudronnerie
- Serrurier métallier

Baccalauréat professionnel

- Commerce
- Ouvrages du bâtiment : métallerie (en 2 ans) 1^{re} et terminale uniquement, élèves issus d'un CAP
- Technicien constructeur bois (en 2 ans) 1^{re} et terminale uniquement, élèves issus d'un CAP
- Technicien de fabrication bois et matériaux associés (en 2 ans) 1^{re} et terminale uniquement, élèves issus d'un CAP
- Technicien de maintenance des systèmes énergétiques et climatiques (en 2 ans) 1^{re} et terminale uniquement, élèves issus d'un CAP

Brevet professionnel

- Menuisier
- Monteur en installations du génie climatique et sanitaire

Brevet de technicien supérieur

- Systèmes constructifs bois et habitat

Brevet de maîtrise

- Menuisier de bâtiment et d'agencement (en 18 mois)

Saint-Maixent-l'École 79403

Lycée polyvalent du Haut Val de Sèvre

22 rue du Panier Fleuri

☎ 05 49 05 77 32 - www.lycee-hautvaldesevre.fr

↔ F G

avec le CFA académique (86)

Baccalauréat professionnel

- Métiers de l'électricité et de ses environnements connectés possible en 1^{re} et terminale

Sansais 79270

Maison familiale rurale du Marais poitevin

25 route des cabanes - La Garette
☎ 05 49 35 84 18 - www.mfr-maraispoitevin.fr

↔ F G

avec le CFA régional des maisons familiales rurales Poitou-Charentes (86)

Certificat de spécialisation (agriculture)

- Tourisme vert, accueil et animation en milieu rural
Titre enregistré au RNCP (niveau 4 : bac ou équivalent)
- Animateur(trice) d'activités touristiques et de loisirs

Thouars 79100

Institut de formation en soins infirmiers et d'aides-soignants - CHNDS de Thouars

2 rue de l'Abreuvoir
☎ 05 49 66 47 70 - www.chnds.fr

avec le CFA sanitaire et social (79)

Diplôme d'État en santé

- Aide-soignant

Thouars 79101

Lycée Jean Moulin

1 rue Albert Buisson
☎ 05 49 67 31 00 - www.jeanmoulin-thouars.com

↔ F G

avec le CFA académique (86)

Brevet de technicien supérieur

- Conception des processus de réalisation de produits option B production sérielle
- Support à l'action managériale

Val-en-Vignes 79290

Maison familiale rurale Le Terra

Route d'Argenton l'Église - Bouillé Saint Paul
☎ 05 49 67 02 31 - www.leterra.mfr.fr

↔ F G

avec le CFA régional des maisons familiales rurales Poitou-Charentes (86)

Baccalauréat professionnel

- Commerce
- Technicien conseil vente en alimentation option produits alimentaires en 1^{re} et terminale

86 VIENNE

Chasseneuil-du-Poitou 86960

ElCnam Nouvelle-Aquitaine - site de Poitiers

2 avenue Gustave Eiffel - Téléport 2
☎ 05 49 49 61 20 - www.cnam-nouvelle-aquitaine.fr

↔ hors établissement

avec le CFA Sup Nouvelle-Aquitaine (86)

Diplôme d'ingénieur

- Diplôme d'ingénieur du CNAM spécialité aéronautique et spatial en convention avec l'ISAE-ENSMA, en partenariat avec AEROTEAM
- Diplôme d'ingénieur du CNAM spécialité mécatronique en convention avec l'université de Poitiers

Châtellerauld 86100

CFA industriel Poitou-Charentes - site de Châtellerauld

26 rue Bernard Palissy - Formapôle - ZI du Sanital
☎ 05 49 37 68 50 - www.maisondelaformation.net

↔

Brevet de technicien supérieur

- Assistance technique d'ingénieur

Diplôme d'ingénieur

- Diplôme d'ingénieur du CNAM spécialité génie industriel en partenariat avec l'ITI Poitou-Charentes

Châtellerauld 86100

IUT de Poitiers-Châtellerauld-Niort

34 rue Alfred Nobel - ZAC du Sanital
☎ 05 49 02 52 22 - <http://iutp.univ-poitiers.fr>

avec le CFA Sup Nouvelle-Aquitaine (86)

Diplôme universitaire de technologie

- Mesures physiques possible en 2^e année
- Réseaux et télécommunications possible en 2^e année
- Techniques de commercialisation possible en 2^e année
Licence professionnelle

- Chimie analytique, contrôle, qualité, environnement
parcours mesure de la qualité des milieux : air, eaux, sols
- Métiers des réseaux informatiques et télécommunications
parcours administration des réseaux multimédia
- Technico-commercial
parcours développement et gestion d'une clientèle de professionnels - produits techniques

Châtellerauld 86106

Lycée Edouard Branly

2 rue Edouard Branly
☎ 05 49 02 52 60 - www.lyceebranly.fr

↔ F G

avec le CFA académique (86)

Brevet de technicien supérieur

- Conception et industrialisation en microtechniques
- Électrotechnique

Chauvigny 86300

Maison familiale rurale de Chauvigny

47 route de Montmorillon
☎ 05 49 56 07 04 - www.mfr-chauvigny.com

↔ F G

avec le CFA régional des maisons familiales rurales Poitou-Charentes (86)

Brevet de technicien supérieur agricole

- Technico-commercial produits alimentaires et boissons

Civray 86400

Lycée professionnel les Terres Rouges

Rue Jean Moulin
☎ 05 49 87 04 50 - www.lpterresrouges86.fr

↔ F G

avec le CFA académique (86)

Certificat d'aptitude professionnelle

- Commercialisation et services en hôtel-café-restaurant
- Cuisine
Brevet professionnel
- Arts de la cuisine
- Arts du service et commercialisation en restauration

Gençay 86160

Maison familiale rurale de Gençay

8 rue Emilien Fillon
☎ 05 49 59 30 81 - www.gençay.mfr.fr

↔ F G

avec le CFA régional des maisons familiales rurales Poitou-Charentes (86)

Certificat d'aptitude professionnelle

- Accompagnant éducatif petite enfance
Titre enregistré au RNCP (niveau 4 : bac ou équivalent)
- Animateur en gérontologie

Jaunay-Marigny 86130

Lycée pilote innovant international

Téléport 5
☎ 05 49 62 05 75 - www.lp2i-poitiers.fr

↔ F G

avec le CFA académique (86)

Brevet de technicien supérieur

- Contrôle industriel et régulation automatique
- Systèmes numériques option A informatique et réseaux

Lathus-Saint-Rémy 86390

Centre de plein air - MJC Lathus service formation

La Voulzie
☎ 05 49 91 87 14 - www.cpa-lathus.asso.fr

↔

avec le CFA Sport Animation Nouvelle-Aquitaine (33)

Brevet d'aptitude professionnelle d'assistant animateur technicien

- Loisirs de pleine nature
- Loisirs du jeune et de l'enfant
Brevet professionnel de la jeunesse, de l'éducation populaire et du sport
- Activités de randonnées
- Animateur mention activités du cirque
- Animateur mention éducation à l'environnement vers un développement durable
- Animateur mention loisirs tous publics
- Educateur sportif mention activités du canoë-kayak et disciplines associées en eau vive jusqu'à la classe III, en eau calme et en mer jusqu'à 4 Beaufort
Diplôme d'État de la jeunesse, de l'éducation populaire et du sport
- Animation socio-éducative ou culturelle
développement de projets, territoires et réseaux

Loudun 86206

Lycée Guy Chauvet

Rue de l'Éperon
☎ 05 49 98 17 51 - <http://etab.ac-poitiers.fr/lycee-guy-chauvet>

↔ F G

avec le CFA académique (86)

Brevet de technicien supérieur

- Services informatiques aux organisations option A solutions d'infrastructure, systèmes et réseaux
- Services informatiques aux organisations option B solutions logicielles et applications métiers

Mignaloux-Beauvoir 86550

Établissement régional d'enseignement adapté Anne Frank

14 route de Chauvigny
☎ 05 49 00 27 27 - www.erea86.fr

↔ F G

avec le CFA académique (86)

Certificat d'aptitude professionnelle

- Maintenance de bâtiments de collectivités possible en 2^e année

Montmorillon 86500

CFA agricole de la Vienne - site de Montmorillon

Château Ringuet

☎ 05 49 91 97 12 - www.formations-agriculture.com

↔ F G

Dispositif d'initiation aux métiers en alternance (Dima)

Certificat d'aptitude professionnelle agricole

- Métiers de l'agriculture production animale / production végétale : grandes cultures

Brevet professionnel agricole

- Travaux de la conduite et entretien des engins agricoles
- Travaux de la production animale polyculture-élevage

Certificat de spécialisation (agriculture)

- Tracteurs et machines agricoles utilisation et maintenance

Baccalauréat professionnel

- Conduite et gestion de l'entreprise hippique
- Conduite et gestion d'une entreprise du secteur canin et félin

Brevet professionnel

- Responsable d'entreprise agricole

Certificat de spécialisation (agriculture)

- Conduite de l'élevage ovin viande

Brevet de technicien supérieur agricole

- Analyse, conduite et stratégie de l'entreprise agricole

Montmorillon 86501

Lycée Jean Moulin

9 avenue Jean Moulin

☎ 05 49 91 00 02 - www.jeanmoulin-montmorillon.fr

↔ F G

avec le CFA académique (86)

Brevet de technicien supérieur

- Gestion de la PME

Montmorillon 86501

Lycée professionnel Raoul Mortier

72 avenue de l'Europe

☎ 05 49 83 06 16 - www.raoul-mortier.fr

↔ F G

avec le CFA académique (86)

Baccalauréat professionnel

- Gestion-administration

Mention complémentaire

- Technicien(ne) en réseaux électriques

Poitiers 86037

CFA AFTRAL du transport logistique Nouvelle-Aquitaine

94 rue du Porteau

☎ 05 49 88 11 89 - www.aftral.com/ecoles/cfatl-86-poitiers

↔ F G

Certificat d'aptitude professionnelle

- Conducteur routier marchandises
- Maintenance des véhicules option B véhicules de transport routier
- Opérateur/opératrice logistique (en 1 an)

Baccalauréat professionnel

- Logistique (en 2 ans) 1^{re} et terminale uniquement

Titre professionnel (niveau 3 : bac + 2)

- Technicien supérieur en méthodes et exploitation logistique

Titre enregistré au RNCP (niveau 2 : bac + 3 et 4)

- Responsable en logistique (AFTRAL)

Poitiers 86012

CFA de la Chambre de commerce et d'industrie de la Vienne - Maison de la formation

120 rue du Porteau - Pôle République

☎ 05 49 37 44 50 - www.maisondelaformation.net

↔ F G

Certificat d'aptitude professionnelle

- Commercialisation et services en hôtel-café-restaurant
- Cuisine
- Employé de commerce multi-spécialités
- Employé de vente spécialisé option A produits alimentaires
- Employé de vente spécialisé option B produits d'équipement courant

Mention complémentaire

- Art de la cuisine allégée
- Cuisinier en desserts de restaurant
- Sommellerie

Baccalauréat professionnel

- Commerce
- Commercialisation et services en restauration
- Cuisine

Brevet professionnel

- Préparateur en pharmacie

Mention complémentaire

- Accueil réception

Brevet de technicien supérieur

- Banque, conseiller de clientèle (particuliers)
- Gestion de la PME
- Management des unités commerciales
- Management en hôtellerie restauration option A management d'unité de restauration
- Management en hôtellerie restauration option B management d'unité de production culinaire
- Négociation et digitalisation de la relation client
- Support à l'action managériale

Filière expertise comptable

- Diplôme de comptabilité et de gestion

Titre enregistré au RNCP (niveau 2 : bac + 3 et 4)

- Responsable management durable QSE

Poitiers 86000

CFA des Compagnons du devoir Nouvelle-Aquitaine

118 rue du Porteau

☎ 05 49 37 92 78 - www.compagnons-du-devoir.com

↔ F G

Certificat d'aptitude professionnelle

- Maçon

Brevet professionnel

- Maçon

Poitiers 86012

CFA industriel Poitou-Charentes - Maison de la formation

120 rue du Porteau - Pôle République

☎ 05 49 37 68 50 - www.formation-industries-poitou-charentes.fr

↔ F G

Baccalauréat professionnel

- Maintenance des équipements industriels
- Métiers de l'électricité et de ses environnements connectés
- Systèmes numériques option C Réseaux informatiques et systèmes communicants

Brevet de technicien supérieur

- Maintenance des systèmes option A systèmes de production
- Systèmes numériques option B électronique et communications

Poitiers 86073

Faculté de droit et sciences sociales

2 rue Jean Carbonnier - Bât A1

☎ 05 49 45 31 35 - <http://droit.univ-poitiers.fr>

avec le CFA Sup Nouvelle-Aquitaine (86)

Master indifférencié (recherche et professionnel)

- Droit public spécialité droit et administration publics possible en M2

Poitiers 86073

Faculté de sciences économiques

2 rue Jean Carbonnier - Bât A1

☎ 05 49 45 31 35 - <http://scsco.univ-poitiers.fr>

avec le CFA Sup Nouvelle-Aquitaine (86)

Master indifférencié (recherche et professionnel)

- Économie appliquée spécialité finance de marché, épargne institutionnelle, gestion du patrimoine parcours gestion de l'épargne institutionnelle (M2) parcours gestion de patrimoine (M2)

Poitiers 86073

Faculté de sciences fondamentales et appliquées

9 rue Charles Claude Chenou - Bât B5

☎ 05 49 45 30 00 - <http://sfa.univ-poitiers.fr>

avec le CFA Sup Nouvelle-Aquitaine (86)

Licence professionnelle

- Métiers de l'informatique : conception, développement et test de logiciels parcours technologies logicielles pour le web et les terminaux mobiles

- Technico-commercial parcours technico-commercial en instrumentation biotechnologique et biomédicale

Master professionnel

- Chimie spécialité chimie analytique et qualité parcours cursus master en ingénierie (CMI Figure) : chimie analytique et qualité, possible en M2

Master indifférencié (recherche et professionnel)

- Biologie, santé, sciences du médicament spécialité génie physiologique biotechnologique et informatique parcours cursus master en ingénierie (CMI Figure) : génie physiologique, biotechnologique et informatique, possible en M2
- Chimie spécialité biomolécules, catalyse et environnement parcours chimie verte et chimie organique pour le vivant (M2) parcours chimie verte, catalyse et environnement (M2) parcours cursus master en ingénierie (CMI Figure), possible en M2

Poitiers 86073

Faculté de sciences humaines et arts

8 rue René Descartes - Bât E15

☎ 05 49 45 45 45 - <http://sha.univ-poitiers.fr>

avec le CFA Sup Nouvelle-Aquitaine (86)

Licence professionnelle

- Agronomie parcours conseil et développement, gestion d'exploitation
- Master professionnel
- Psychologie spécialité ergonomie et psychologie du travail, possible en M2

Poitiers 86073

Faculté des sciences du sport

8 allée Jean Monnet - Bât C6

☎ 05 49 45 33 43 - <http://fss.univ-poitiers.fr>

avec le CFA Sup Nouvelle-Aquitaine (86)

Licence professionnelle

- Animation, gestion et organisation des activités physiques et sportives parcours activités aquatiques parcours activités de pleine nature et tourisme

Poitiers 86073

Institut d'administration des entreprises

20 rue Guillaume VII le Troubadour - Bât E1

☎ 05 49 45 44 99 - <http://iae.univ-poitiers.fr>

avec le CFA Sup Nouvelle-Aquitaine (86)

Master professionnel

- Finance, comptabilité spécialité gestion fiscale parcours gestion fiscale (M2)

Master indifférencié (recherche et professionnel)

- Finance, comptabilité spécialité finance et ingénierie financière parcours finance et ingénierie (M2)

- Finance, comptabilité spécialité systèmes d'information et contrôle

parcours systèmes d'information et contrôle (M2)

- Management spécialité gestion des ressources humaines parcours gestion des ressources humaines (M2)

- Stratégie et marketing spécialité intelligence économique et communication stratégique possible en M2

- Stratégie et marketing spécialité stratégie et management de la communication possible en M2

Poitiers 86000

Institut de formation d'aides-soignants -

Lycée Saint Jacques de Compostelle - Ageef

2 avenue de la Révolution

☎ 05 49 61 60 73 - www.stjacquesdecompostelle.com



avec le CFA sanitaire et social (79)

Diplôme d'État en santé

- Aide-soignant possible en cursus partiel

- Auxiliaire de puériculture cursus partiel uniquement

Poitiers 86021

Institut de formation en masso-kiné-sithérapie - CHU de Poitiers

2 rue de la Milétrie - IRFPS

☎ 05 49 44 44 31 - www.chu-poitiers.fr/specialites/

institut-formation-masso-kinesitherapie

avec le CFA sanitaire et social (79)

Diplôme d'État en santé

- Masseur kinésithérapeute possible à partir de la 2^e année

Poitiers 86073

Institut de préparation

à l'administration générale

2 rue Jean Carbonnier - Bât A1

☎ 05 49 45 40 90 - <http://ipag.univ-poitiers.fr>

avec le CFA Sup Nouvelle-Aquitaine (86)

Master indifférencié (recherche et professionnel)

- Administration économique et sociale spécialité administration et management publics possible en M2

Poitiers 86005

Institut régional du travail social

Poitou-Charentes

1 rue Georges Guynemer

☎ 05 49 37 60 00 - www.irts-nouvelle-aquitaine.org



avec le CFA sanitaire et social (79)

Diplôme d'État du travail social

- Educateur de jeunes enfants

- Educateur spécialisé

- Moniteur éducateur

Poitiers 86073

IUT de Poitiers-Châtelleraut-Niort

14 allée Jean Monnet - Bât C8

☎ 05 49 45 34 00 - <http://iutp.univ-poitiers.fr>

avec le CFA Sup Nouvelle-Aquitaine (86)

Diplôme universitaire de technologie

- Génie électrique et informatique industrielle

- Génie mécanique et productique

- Génie thermique et énergie

Licence professionnelle

- Génie des procédés pour l'environnement

parcours procédés de dépollution et de valorisation

- Maintenance et technologie : systèmes pluritechniques

parcours technologies avancées appliquées aux véhicules

- Maîtrise de l'énergie, électricité, développement durable

parcours gestion de l'énergie électrique - éco efficacité énergétique

- Métiers de la GRH : assistant

- Métiers de l'énergétique, de l'environnement et du génie climatique

parcours valorisation des énergies renouvelables et transition énergétique

- Métiers de l'industrie : conception et processus

de mise en forme des matériaux

parcours conceptions de surfaces complexes et simulations numériques

Poitiers 86001

Lycée privé - Ensemble scolaire Isaac de l'Étoile

62 rue du Porteau

☎ 05 49 50 34 00 - www.isaac-etoile.fr



avec le CFA Isaac de l'Étoile (86)

Baccalauréat professionnel

- Maintenance des matériels option B matériels

de construction et de manutention en terminale

- Maintenance des véhicules option B véhicules

de transport routier

Brevet de technicien supérieur

- Maintenance des matériels de construction et de manutention

Licence professionnelle

- Métiers du tourisme et des loisirs

Poitiers 86034

Lycée professionnel agricole Kyoto

26 avenue de la Fraternité - Zac de Saint Eloi

☎ 05 49 36 29 40 - www.lycee-kyoto.eu



avec le CFA agricole de la Vienne (86)

Certificat de spécialisation (agriculture)

- Restauration collective

Poitiers 86036

Lycée professionnel Le Dolmen

71 rue du Dolmen

☎ 05 49 44 04 62 - www.lycee-dolmen.com



avec le CFA académique (86)

Brevet de technicien supérieur

- Services et prestations des secteurs sanitaire et social

avec le CFA des métiers de La Poste -

Midi-Atlantique (33)

Certificat d'aptitude professionnelle

- Opérateur/opératrice de service - relation client et livraison (en 1 an)

Rouillé 86480

CFA agricole de la Vienne

Venours

☎ 05 49 43 62 61 - www.venours.fr



Titre professionnel (niveau 5 : niveau CAP)

- Conducteur de pelle hydraulique

et de chargeuse pelleteuse (en 1 an, 2 ans)

- Constructeur professionnel en voirie et réseaux

Baccalauréat professionnel

- Conduite et gestion de l'entreprise agricole

Titre enregistré au RNCP (niveau 4 : bac ou équivalent)

- Responsable d'exploitation apicole

Brevet de technicien supérieur agricole

- Agronomie : productions végétales

- Analyse, conduite et stratégie de l'entreprise agricole

Certificat de spécialisation (agriculture)

- Responsable technico-commercial en agroéquipements

- Responsable technico-commercial en agrofouritures

Saint-Benoît 86280

CFA BTP de la Vienne

3 rue de Chantejeau

☎ 05 49 57 14 66 - www.btpcfa-venne.fr



Dispositif d'initiation aux métiers en alternance (Dima)

Certificat d'aptitude professionnelle

- Carreleur mosaïste (en 1 an, 2 ans)

- Charpentier bois (en 1 an, 2 ans)

- Constructeur bois (en 1 an, 2 ans)

- Constructeur en béton armé du bâtiment (en 1 an, 2 ans)

- Couvreur (en 1 an, 2 ans)

- Installateur en froid et conditionnement d'air

- Installateur sanitaire (en 1 an, 2 ans)

- Installateur thermique (en 1 an, 2 ans)

- Maçon (en 1 an, 2 ans)

- Menuisier fabricant de menuiserie, mobilier et agencement (en 1 an, 2 ans)

- Menuisier installateur (en 1 an, 2 ans)

- Peintre-applicateur de revêtements

- Plâtrier-plaquiste (en 1 an, 2 ans)

- Solier-moquetiste (en 1 an, 2 ans)

Mention complémentaire

- Zinguerie

Baccalauréat professionnel

- Technicien de maintenance des systèmes énergétiques et climatiques

- Technicien du bâtiment : organisation

et réalisation du gros œuvre

- Technicien menuisier-agenceur

Brevet professionnel

- Charpentier bois

- Couvreur

- Maçon

- Menuisier

- Monteur en installations du génie climatique et sanitaire

- Peintre applicateur de revêtements

Brevet de technicien supérieur

- Bâtiment

Saint-Benoît 86281

CFA de la Chambre de métiers et de l'artisanat de la Vienne

1 rue de Chantejeau

☎ 05 49 62 24 90 - www.cfameti86.fr



Dispositif d'initiation aux métiers en alternance (Dima)

Certificat d'aptitude professionnelle

- Agent polyvalent de restauration

- Boucher

- Boulanger

- Charcutier-traiteur

- Chocolatier-confiseur (en 1 an)

élèves issus d'un CAP pâtissier

- Coiffure
- Commercialisation et services en hôtel-café-restaurant
- Fleuriste
- Maintenance des matériels
option A matériels agricoles
- Maintenance des matériels
option C matériels d'espaces verts
- Maintenance des véhicules
option A voitures particulières
- Maintenance des véhicules
option B véhicules de transport routier
- Maintenance des véhicules option C motocycles
- Pâtissier
- Peinture en carrosserie
- Préparation et réalisation d'ouvrages électriques
- Réparation des carrosseries

Certificat technique des métiers

- Vendeur en boulangerie-pâtisserie (en 1 an)

Mention complémentaire

- Coiffure coupe couleur
- Employé traiteur
- Maintenance des systèmes embarqués de l'automobile véhicules particuliers
- Pâtisserie boulangère

Baccalauréat professionnel

- Maintenance des véhicules
option A voitures particulières
- Maintenance des véhicules option C motocycles
- Métiers de l'électricité
et de ses environnements connectés

Brevet professionnel

- Boulanger
- Coiffure

Brevet technique des métiers

- Chocolatier confiseur
- Fleuriste
- Pâtissier confiseur glacier traiteur

Titre enregistré au RNCP (niveau 4 : bac ou équivalent)

- Conseiller technique cycles

Brevet de maîtrise

- Boulanger
- Coiffure
- Fleuriste
- Pâtissier confiseur glacier traiteur

Tercé 86800

École des DJ UCPA

Rue des Sapins - Domaine de Normandoux

☎ 05 16 01 00 70 - www.ecoledesdj.com

↔ F G

avec le CFA de la Chambre de commerce et d'industrie de la Vienne - Maison de la formation (86)

Titre enregistré au RNCP (niveau 3 : bac + 2)

- Animateur(trice) musical et scénique

Thuré 86540

CFA agricole de la Vienne - site de Thuré

Domaine des Chevaliers

☎ 05 49 93 70 52 - www.lpa.thure.educagri.fr

↔ F G

Certificat d'aptitude professionnelle agricole

- Jardinier paysagiste

Brevet professionnel agricole

- Travaux des aménagements paysagers (en 1 an)
travaux de création et d'entretien élèves issus d'un CAP agricole

Baccalauréat professionnel

- Aménagements paysagers

Certificat de spécialisation (agriculture)

- Constructions paysagères

Brevet de technicien supérieur agricole

- Aménagements paysagers

Vouneuil-sous-Biard 86580

Centre de ressources, d'expertise et de performance sportives de Poitiers

Château de Boivre

☎ 05 49 36 06 00 - www.creps-poitiers.sports.gouv.fr

↔ F G

avec le CFA Sport Animation Nouvelle-Aquitaine (33)

Brevet professionnel de la jeunesse, de l'éducation populaire et du sport

- Activités sports collectifs
- Animateur mention animation sociale
- Educateur sportif mention activités aquatiques et de la natation
- Educateur sportif mention activités de la forme
- Educateur sportif mention activités du cyclisme
- Educateur sportif mention activités gymniques
- Educateur sportif mention activités physiques pour tous

Diplôme d'État de la jeunesse, de l'éducation populaire et du sport

- Perfectionnement sportif tennis

87 HAUTE-VIENNE

Bellac 87300

Site de Bellac - CDFAA de la Haute-Vienne

7 rue des Rochettes

☎ 05 55 60 95 95 - <http://cfppa.epl-limoges-nord87.fr/>

↔ F G

Brevet professionnel

- Responsable d'entreprise agricole

Certificat de spécialisation (agriculture)

- Conduite de l'élevage ovin viande

Cussac 87150

Maison familiale rurale d'éducation et d'orientation

14 route de Saint Mathieu

☎ 05 55 70 98 50

↔ F G

avec le Annexe de Cussac - CDFAA de la Haute-Vienne (87)

Brevet professionnel

- Responsable d'entreprise agricole

Isle 87170

Polaris formation site d'Isle

2 Rue du Buisson

☎ 05 55 01 40 52 - www.polaris-formation.fr

↳

Diplôme d'État

- Moniteur éducateur
- Educateur spécialisé

Limoges 87053

CFA bâtiment Limoges

104 Rue de Saint-Gence

☎ 05 55 79 75 33 - <http://cfa-batiment-limoges.fr>

↔ F G

Certificat d'aptitude professionnelle

- Carreleur mosaïste
- Couvreur
- Installateur sanitaire
- Installateur thermique
- Maçon
- Menuisier fabricant de menuiserie, mobilier et agencement

- Menuisier installateur
- Peintre-applicateur de revêtements
- Plâtrier-plaquiste
- Préparation et réalisation d'ouvrages électriques
- Solier-moquetriste

Mention complémentaire

- Plaquiste

Baccalauréat professionnel

- Technicien du bâtiment : organisation et réalisation du gros œuvre

Brevet professionnel

- Carrelage mosaïque
- Électricien(ne)
- Maçon
- Menuisier
- Métiers du plâtre et de l'isolation

Diplôme d'ingénieur

- Diplôme d'ingénieur du CNAM spécialité construction et aménagement en convention avec l'Université de Limoges

Limoges 87051

CFA de la Chambre des Métiers et de l'Artisanat de la Haute-Vienne

"Le Moulin Rabaud"

Rue de Saint-Gence

☎ 05 55 79 36 46 - www.cfa-lemoulinrabaud.com

↔ F G

Dispositif d'initiation aux métiers en alternance (Dima)

Certificat d'aptitude professionnelle

- Accompagnant éducatif petite enfance

- Boucher

- Boulanger

- Charcutier-traiteur

- Coiffure

- Maintenance des matériels
option A matériels agricoles

- Maintenance des véhicules
option A voitures particulières

- Opérateur/opératrice de service - relation client et livraison

- Pâtissier

- Peinture en carrosserie (en 1 an)

- Réparation des carrosseries

Mention complémentaire

- Employé traiteur

- Pâtisserie boulangère

Baccalauréat professionnel

- Maintenance des véhicules
option A voitures particulières

- Réparation des carrosseries

Brevet professionnel

- Boucher

- Boulanger

- Charcutier-traiteur

Brevet technique des métiers

- Pâtissier confiseur glacier traiteur

Brevet de technicien supérieur

- Maintenance des véhicules
option A voitures particulières
- Maintenance des véhicules
option B véhicules de transport routier

Limoges 87100

CFA de la pharmacie

40 rue du Mas Loubier - Espace Galien

☎ 05 55 79 63 78

↳

Brevet professionnel

- Préparateur en pharmacie

Limoges 87000

CFA régional de la céramique

9 rue Jean Baptiste Say
☎ 05 55 30 08 08 - www.afpilimousin.fr

↔ hors établissement

Brevet de technicien supérieur

- Concepteur en art et industrie céramique
- Industries céramiques

Limoges 87000

Ecole Supérieure du Commerce et des Services de la CCI de Limoges et de la Haute-Vienne

11 rue Philippe Lebon
☎ 05 55 31 67 67 - www.esclsilimoges.fr/

↔

avec le CFA de l'Enseignement Supérieur de la Région Limousin (87)

Titre enregistré au RNCP (niveau 3 : bac + 2)

- Gestionnaire d'unité commerciale option généraliste ou spécialisée (réseau Négoventis) spécialité commerce et distribution

Limoges 87000

EI CNAM Nouvelle-Aquitaine site de Limoges

19 rue François Perrin
☎ 05 55 43 69 60 - www.cnam-nouvelle-aquitaine.fr

↔

avec le CFA de l'Enseignement Supérieur de la Région Limousin (87)

Diplôme d'ingénieur

- Diplôme d'ingénieur du CNAM spécialité construction et aménagement en convention avec l'Université de Limoges

Limoges 87031

Faculté de droit et des sciences économiques - site de Limoges

5 rue Félix Eboué
☎ 05 55 14 96 00 - www.fdsu.unilim.fr

avec le CFA de l'Enseignement Supérieur de la Région Limousin (87)

Master indifférencié (recherche et professionnel)

- Droit de l'entreprise
- parcours droit et économie du sport (M2)

Limoges 87031

Institut d'administration des entreprises

3 rue François Mitterrand
☎ 05 55 14 90 27 - www.iae.unilim.fr/

avec le CFA de l'Enseignement Supérieur de la Région Limousin (87)

Master indifférencié (recherche et professionnel)

- Comptabilité, contrôle, audit
- parcours comptabilité, contrôle, audit
- Management sectoriel parcours management des établissements de la santé et du social

Limoges 87015

Institut supérieur de formation à la gestion du personnel

43 rue Sainte-Anne
☎ 05 55 31 67 18 - www.isfogep.fr

↔

avec le CFA de l'Enseignement Supérieur de la Région Limousin (87)

Titre enregistré au RNCP (niveau 1 : bac + 5 et plus)

- Responsable en gestion des ressources humaines (ISFOGEP)

Limoges 87280

Institut Supérieur de l'Immobilier et de l'Habitat

11 rue Philippe Lebon
☎ 05 55 31 67 67 - www.isihlimoges.fr/

avec le CFA de l'Enseignement Supérieur de la Région Limousin (87)

Titre enregistré au RNCP (niveau 3 : bac + 2)

- Négociateur-gestionnaire immobilier

Limoges 87000

IRFSS Limousin

25 rue Sismondi
☎ 05 87 75 32 00 - <http://irfss-limousin.croix-rouge.fr/>

↔

avec le CFA sanitaire et social (79)

Diplôme d'État en santé

- Masseur kinésithérapeute

Limoges 87065

IUT du Limousin

Allée André Maurois
☎ 05 55 43 43 55 - www.iut.unilim.fr

avec le CFA de l'Enseignement Supérieur de la Région Limousin (87)

Licence professionnelle

- Commerce et distribution
- parcours management et gestion de rayon
- Management des activités commerciales
- parcours gestion de la relation client

Filière expertise comptable

- Diplôme de comptabilité et de gestion

Limoges 87039 Cedex

Lycée professionnel Marcel Pagnol

103 rue de Feytiat
☎ 05 55 31 84 60 - www.poletertiaire-pagnol.fr

↔

avec le CFA des métiers de La Poste - Midi-Atlantique (33)

Baccalauréat professionnel

- Accueil - relation clients et usagers

Limoges 87000

Structure associée de formation de Limoges

142 avenue Émile Labussière
Maison régionale des sports Gaïa

☎ 05 87 03 11 45 - www.creps-poitiers.sports.gouv.fr

avec le CFA Sport animation Nouvelle-Aquitaine (33)

Brevet professionnel de la jeunesse, de l'éducation populaire du sport

- Activités sports collectifs
- Éducateur sportif mention activités aquatiques et de la natation

avec le CFA de la Chambre des Métiers et de l'Artisanat de la Haute-Vienne «Le Moulin Rabaud» (87)

Brevet professionnel de la jeunesse, de l'éducation populaire du sport

- Éducateur sportif mention activités physiques pour tous

Limoges 87065

UFA de l'hôtellerie Jean Monnet

12 rue Louis Armstrong
☎ 05 55 35 39 15 - www.lyc-jean-monnet.ac-limoges.fr/

↔ F

Certificat d'aptitude professionnelle

- Commercialisation et services en hôtel-café-restaurant
- Cuisine

Brevet professionnel

- Arts de la cuisine
- Arts du service et commercialisation en restauration

Limoges 87039

UFA Marcel Pagnol

103 rue de Feytiat
☎ 05 55 30 32 25 - www.poletertiaire-pagnol.fr

↔ F

Certificat d'aptitude professionnelle

- Employé de commerce multi-spécialités
- Employé de vente spécialisé
- option A produits alimentaires
- Employé de vente spécialisé
- option B produits d'équipement courant

Baccalauréat professionnel

- Accueil - relation clients et usagers (en 2 ans)
- Commerce
- Gestion-administration (en 2 ans)
- Brevet de technicien supérieur
- Support à l'action managériale

Limoges 87000

UFA Saint-Exupéry

Route du Palais
☎ 05 55 33 05 81 - www.lyc-st-exupery-limoges.ac-limoges.fr

↔ F G

Certificat d'aptitude professionnelle

- Conducteur routier marchandises
- Maintenance des matériels
- option C matériels d'espaces verts
- Maintenance des véhicules
- option B véhicules de transport routier
- Maintenance des véhicules option C motocycles
- Vendeur-magasinier en pièces de rechange et équipements automobiles

Baccalauréat professionnel

- Construction des carrosseries
- Maintenance des véhicules option B véhicules de transport routier (en 2 ans)

Limoges 87000

UFAI Turgot

6 rue Paul Derignac
☎ 05 55 12 31 23 ou 05 55 12 31 2

www.cfai-turgot.ac-limoges.fr

↔ F G

Baccalauréat professionnel

- Maintenance des équipements industriels (en 2 ans)
- Pilote de ligne de production (en 2 ans)
- Technicien d'usinage (en 2 ans)

Mention complémentaire

- Maquettes et prototypes
- Brevet de technicien supérieur
- Assistance technique d'ingénieur
- Électrotechnique
- Systèmes numériques option A informatique et réseaux
- Technico-commercial

Limoges 87015

3iL Academy

43 rue de Sainte-Anne
☎ 05 55 31 67 24 - www.3il-academy.fr

↔

avec le CFA de l'Enseignement Supérieur de la Région Limousin (87)

Titre enregistré au RNCP (niveau 2 : bac + 3 et 4)

- Concepteur de systèmes d'information
- Titre enregistré au RNCP (niveau 1 : bac + 5)
- Manager de systèmes d'information et d'infrastructure

Limoges 87015

3iL Ingénieurs

43 rue Sainte-Anne

☎ 05 55 31 67 03 - www.3il-ingenieurs.fr



avec le CFA de l'Enseignement Supérieur de la Région Limousin (87)

Diplôme d'ingénieur

- Diplôme d'ingénieur de l'Institut d'ingénierie informatique de Limoges

Magnac-Laval 87190

Site Magnac-Laval - CDFAA de la Haute-Vienne

route de la Souterraine

☎ 05 87 77 60 02 ou 48 44 09

<http://cdfaa.epl-limoges-nord87.fr>



Baccalauréat professionnel

- Conduite et gestion de l'entreprise agricole

Panazol 87350

École nationale d'éducation populaire

Centre d'Animation Communale

11 rue Jacques Prévert

☎ 05 55 06 06 20 - www.enep.fr

avec le CFA Sport animation Nouvelle-Aquitaine

Brevet professionnel de la jeunesse, de l'éducation populaire du sport

- Animation sociale

Panazol 87350

Fédération Compagnonnique des Métiers du Bâtiment

rue Charles Lavauzelle

☎ 05 55 33 55 60

<http://limoges.compagnonsdutourdefrance.org/>



Certificat d'aptitude professionnelle

- Carreleur mosaïste

- Couvreur

- Ébéniste

- Maçon

- Menuisier fabricant de menuiserie, mobilier et agencement

Brevet professionnel

- Couvreur

- Maçon

- Menuisier

Diplôme d'études universitaires scientifiques et techniques

- Bâtiment et construction spécialité conduite de travaux en éco-construction

Licence professionnelle

- Sciences, technologies, santé bâtiment et construction spécialité diagnostic, maintenance et réhabilitation de patrimoine

Saint-Junien 87200

Lycée professionnel Edouard Vaillant

38 Route du Dérot

☎ 05 55 43 05 30 - www.lp-vaillant.ac-limoges.fr/



avec le UFAI Turgot (87)

Mention complémentaire

- Technicien(ne) en soudage

Saint-Yrieix-la-Perche 87500

Annexe de Saint-Yrieix - CDFAA de la Haute-Vienne

La Faye

☎ 05 55 08 37 88 - <http://cdfaa.epl-limoges-nord87.fr/>



Certificat d'aptitude professionnelle agricole

- Métiers de l'agriculture production animale / production végétale : arboriculture, horticulture

Certificat de spécialisation (agriculture)

- Tracteurs et machines agricoles utilisation et maintenance

Brevet professionnel

- Responsable d'entreprise agricole

Verneuil-sur-Vienne 87430

Site Les Vaseix - CDFAA de la Haute-Vienne

Les Vaseix

☎ 05 55 48 44 09 - <http://cdfaa.epl-limoges-nord87.fr/>



Certificat d'aptitude professionnelle agricole

- Jardinier paysagiste

- Métiers de l'agriculture production animale / production végétale : arboriculture, horticulture

Brevet professionnel agricole

- Travaux des aménagements paysagers travaux de création et d'entretien

Brevet professionnel

- Responsable d'entreprise agricole

Brevet de technicien supérieur agricole

- Productions animales



INDEX DES DIPLÔMES

Cherchez l'intitulé du diplôme dans la liste.

Baccalauréat professionnel

| | |
|--|----|
| • Accompagnement, soins et services à la personne <i>option B : en structure</i> | 72 |
| • Accueil - relation clients et usagers | 41 |
| • Aéronautique <i>option structure</i> | 25 |
| <i>option systèmes</i> | 25 |
| • Agroéquipement | 30 |
| • Aménagement et finition du bâtiment | 36 |
| • Aménagements paysagers | 30 |
| • Bio-industries de transformation | 68 |
| • Commerce | 41 |
| • Commercialisation et services en restauration | 55 |
| • Conduite et gestion de l'entreprise agricole | 30 |
| • Conduite et gestion de l'entreprise hippique | 30 |
| • Conduite et gestion de l'entreprise vitivinicole | 30 |
| • Conduite et gestion d'une entreprise du secteur canin et félin | 30 |
| • Construction des carrosseries | 83 |
| • Cuisine | 68 |
| • Cultures marines | 30 |
| • Esthétique cosmétique parfumerie | 72 |
| • Étude et réalisation d'agencement | 85 |
| • Forêt | 30 |
| • Gestion des pollutions et protection de l'environnement | 53 |
| • Gestion-administration | 75 |
| • Hygiène, propreté, stérilisation | 53 |
| • Interventions sur le patrimoine bâti <i>option charpente</i> | 36 |
| <i>option couverture</i> | 36 |
| <i>option maçonnerie</i> | 36 |
| • Logistique | 81 |
| • Maintenance des équipements industriels | 63 |
| • Maintenance des matériels <i>option A matériels agricoles</i> | 25 |
| <i>option B matériels de construction et de manutention</i> | 25 |
| <i>option C matériels d'espaces verts</i> | 25 |
| • Maintenance des véhicules <i>option A voitures particulières</i> | 26 |
| <i>option B véhicules de transport routier</i> | 26 |
| <i>option C motocycles</i> | 26 |
| • Maintenance nautique | 26 |
| • Menuiserie aluminium-verre | 36 |
| • Métiers de l'électricité et de ses environnements connectés | 49 |
| • Métiers et arts de la pierre | 36 |
| • Optique lunetterie | 72 |
| • Ouvrages du bâtiment : métallerie | 83 |
| • Pilote de ligne de production | 63 |
| • Plastiques et composites | 39 |
| • Poissonnier écailler traiteur | 68 |
| • Procédés de la chimie, de l'eau et des papiers-cartons | 39 |
| • Productions horticoles | 30 |
| • Prothèse dentaire | 72 |
| • Réalisation de produits imprimés et plurimédia <i>option A productions graphiques</i> | 33 |
| <i>option B productions imprimées</i> | 33 |

| | |
|---|----|
| • Réparation des carrosseries | 83 |
| • Services aux personnes et aux territoires | 72 |
| • Systèmes numériques <i>option A Sûreté et sécurité des infrastructures, de l'habitat et du tertiaire</i> | 59 |
| <i>option B Audiovisuels, réseau et équipement domestiques</i> | 59 |
| <i>option C Réseaux informatiques et systèmes communicants</i> | 59 |
| • Technicien conseil vente en alimentation <i>option produits alimentaires</i> | 41 |
| • Technicien conseil vente en animalerie | 42 |
| • Technicien constructeur bois | 85 |
| • Technicien de fabrication bois et matériaux associés | 85 |
| • Technicien de maintenance des systèmes énergétiques et climatiques | 49 |
| • Technicien de scierie | 86 |
| • Technicien d'études du bâtiment <i>option A : études et économie</i> | 36 |
| • Technicien du bâtiment : organisation et réalisation du gros œuvre | 36 |
| • Technicien du froid et du conditionnement d'air | 49 |
| • Technicien d'usinage | 63 |
| • Technicien en chaudronnerie industrielle | 83 |
| • Technicien en installation des systèmes énergétiques et climatiques | 49 |
| • Technicien menuisier-agenceur | 86 |
| • Technicien outilleur | 63 |
| • Travaux publics | 36 |
| • Vente (prospection, négociation, suivi de clientèle) | 42 |

BAPAAAT (Brevet d'aptitude professionnelle d'assistant animateur technicien)

| | |
|--|----|
| • BAPAAAT option loisirs de pleine nature | 55 |
| • BAPAAAT option loisirs du jeune et de l'enfant | 55 |

BM (Brevet de maîtrise)

| | |
|---|----|
| • Boucher charcutier traiteur | 69 |
| • Boulanger | 69 |
| • Coiffeur | 73 |
| • Esthéticienne cosméticienne | 73 |
| • Fleuriste | 42 |
| • Menuisier de bâtiment et d'agencement | 86 |
| • Pâtissier confiseur glacier traiteur | 69 |
| • Traiteur-organisateur de réceptions | 56 |

BMA (Brevet des métiers d'art)

| | |
|----------------------|----|
| • Ferronnier d'art | 47 |
| • Gravure sur pierre | 36 |

BP (Brevet professionnel)

| | |
|---|----|
| • Agent technique de prévention et de sécurité | 53 |
| • Agroéquipement, conduite et maintenance des matériels | 30 |
| • Aménagements paysagers | 30 |
| • Arts de la cuisine | 68 |
| • Arts du service et commercialisation en restauration | 55 |
| • Barman | 55 |
| • Boucher | 68 |
| • Boulanger | 68 |
| • Carrelage mosaïque | 36 |
| • Charcutier-traiteur | 69 |
| • Charpentier bois | 86 |
| • Charpentier de marine | 86 |
| • Coiffure | 72 |
| • Couvreur | 36 |
| • Électricien(ne) | 49 |
| • Esthétique, cosmétique, parfumerie | 72 |
| • Fleuriste | 42 |
| • Gouvernante | 55 |
| • Industries alimentaires | 69 |
| • Installateur, dépanneur en froid et conditionnement d'air | 49 |
| • Maçon | 36 |
| • Menuisier | 86 |
| • Métallier | 83 |
| • Métiers de la pierre | 36 |
| • Métiers de la piscine | 36 |
| • Métiers du plâtre et de l'isolation | 36 |
| • Monteur en installations du génie climatique et sanitaire | 49 |
| • Peintre applicateur de revêtements | 37 |
| • Préparateur en pharmacie | 72 |
| • Responsable d'atelier de productions horticoles | 30 |
| • Responsable d'entreprise agricole | 30 |
| • Responsable d'entreprise hippique | 30 |
| • Sommelier | 55 |

BPA (Brevet professionnel agricole)

| | |
|--|----|
| • Transformations alimentaires | 68 |
| • Travaux de la conduite et entretien des engins agricoles | 29 |
| • Travaux de la production animale | 29 |
| • Travaux de la vigne et du vin | 29 |
| • Travaux des aménagements paysagers | 29 |
| • Travaux des productions horticoles | 29 |

BPJEPS (Brevet professionnel de la jeunesse, de l'éducation populaire et du sport)

| | |
|--|----|
| • BPJEPS spécialité activités de randonnées | 55 |
| • BPJEPS spécialité activités nautiques | 56 |
| • BPJEPS spécialité activités sports collectifs | 56 |
| • BPJEPS spécialité animateur mention activités du cirque | 56 |
| • BPJEPS spécialité animateur mention animation sociale | 72 |
| • BPJEPS spécialité animateur mention éducation à l'environnement vers un développement durable | 72 |
| • BPJEPS spécialité animateur mention loisirs tous publics | 56 |
| • BPJEPS spécialité éducateur sportif mention activités aquatiques et de la natation | 56 |
| • BPJEPS spécialité éducateur sportif mention activités de la forme | 56 |
| • BPJEPS spécialité éducateur sportif mention activités du canoë-kayak et disciplines associées en eau vive jusqu'à la classe III, en eau calme et en mer jusqu'à 4 Beaufort | 56 |
| • BPJEPS spécialité éducateur sportif mention activités du cyclisme | 56 |
| • BPJEPS spécialité éducateur sportif mention activités équestres | 56 |
| • BPJEPS spécialité éducateur sportif mention activités gymniques | 56 |
| • BPJEPS spécialité éducateur sportif mention activités physiques pour tous | 56 |
| • BPJEPS spécialité éducateur sportif mention voile multi-supports jusqu'à 6 milles nautiques d'un abri | 56 |

BTM (Brevet technique des métiers)

| | |
|--|----|
| • Chocolatier confiseur | 69 |
| • Ébéniste | 86 |
| • Fleuriste | 42 |
| • Mécanicien de matériels agricoles | 30 |
| • Pâtissier confiseur glacier traiteur | 69 |

BTMS (Brevet technique des métiers supérieurs)

| | |
|------------|----|
| • Ébéniste | 86 |
|------------|----|

BTS (Brevet de technicien supérieur)

| | |
|--|----|
| • Aéronautique | 26 |
| • Aménagement finition | 37 |
| • Architectures en métal : conception et réalisation | 83 |
| • Assistance technique d'ingénieur | 63 |
| • Assurance | 75 |
| • Banque, conseiller de clientèle (particuliers) | 75 |
| • Bâtiment | 37 |
| • Commerce international (diplôme à référentiel commun européen) | 42 |
| • Communication | 33 |
| • Comptabilité et gestion | 75 |
| • Concepteur en art et industrie céramique | 47 |
| • Conception des processus de réalisation de produits | |
| <i>option A production unitaire</i> | 63 |
| <i>option B production série</i> | 63 |
| • Conception des produits industriels | 63 |
| • Conception et industrialisation en microtechniques | 63 |
| • Conception et réalisation de carrosseries | 83 |
| • Conception et réalisation de systèmes automatiques | 63 |
| • Conception et réalisation en chaudronnerie industrielle | 83 |
| • Contrôle industriel et régulation automatique | 63 |
| • Design de produits | 47 |
| • Design d'espace | 47 |
| • Développement et réalisation bois | 86 |

| | |
|---|----|
| • Économie sociale familiale | 73 |
| • Électrotechnique | 50 |
| • Enveloppe des bâtiments : conception et réalisation | 37 |
| • Environnement nucléaire | 53 |
| • Étude et réalisation d'agencement | 37 |
| • Études de réalisation d'un projet de communication | |
| <i>option A : études de réalisation de produits plurimédia</i> | 33 |
| <i>option B : études de réalisation de produits imprimés</i> | 33 |
| • Études et économie de la construction | 37 |
| • Europlastics et composites | |
| <i>option conception outillage</i> | 39 |
| <i>option pilotage et optimisation de la production</i> | 39 |
| • Fluides, énergies, domotique | |
| <i>option A génie climatique et fluidique</i> | 50 |
| <i>option B froid et conditionnement d'air</i> | 50 |
| <i>option C domotique et bâtiments communicants</i> | 50 |
| • Gestion de la PME | 75 |
| • Industries céramiques | 63 |
| • Maintenance des matériels de construction et de manutention | 26 |
| • Maintenance des systèmes | |
| <i>option A systèmes de production</i> | 64 |
| <i>option B systèmes énergétiques et fluidiques</i> | 50 |
| • Maintenance des véhicules | |
| <i>option A voitures particulières</i> | 26 |
| <i>option B véhicules de transport routier</i> | 26 |
| <i>option C motocycles</i> | 26 |
| • Management des unités commerciales | 42 |
| • Management en hôtellerie restauration | |
| <i>option A management d'unité de restauration</i> | 56 |
| <i>option B management d'unité de production culinaire</i> | 56 |
| • Métiers de la chimie | 39 |
| • Métiers de l'audiovisuel | |
| <i>option gestion de production</i> | 33 |
| <i>option métiers du montage et de la postproduction</i> | 33 |
| <i>option métiers du son</i> | 33 |
| <i>option techniques d'ingénierie et exploitation des équipements</i> | 33 |
| • Métiers de l'eau | 53 |
| • Métiers de l'esthétique-cosmétique-parfumerie | |
| <i>option A : management</i> | 73 |
| <i>option B : formation-marques</i> | 42 |
| <i>option C : cosmétologie</i> | 39 |
| • Métiers des services à l'environnement | 53 |
| • Métiers du géomètre-topographe et de la modélisation numérique | 37 |
| • Moteurs à combustion interne | 26 |
| • Négociation et digitalisation de la relation client | 42 |
| • Opticien lunetier | 73 |
| • Pilotage de procédés | 39 |
| • Professions immobilières | 75 |
| • Qualité dans les industries alimentaires et les bio-industries | 39 |
| • Services et prestations des secteurs sanitaire et social | 73 |
| • Services informatiques aux organisations | |
| <i>option A solutions d'infrastructure, systèmes et réseaux</i> | 59 |
| <i>option B solutions logicielles et applications métiers</i> | 59 |
| • Support à l'action managériale | 75 |
| • Systèmes constructifs bois et habitat | 86 |
| • Systèmes numériques | |
| <i>option A informatique et réseaux</i> | 59 |
| <i>option B électronique et communications</i> | 59 |
| • Technico-commercial | 42 |
| • Techniques et services en matériels agricoles | 30 |
| • Tourisme | 57 |
| • Transport et prestations logistiques | 81 |
| • Travaux publics | 37 |

BTSA (Brevet de technicien supérieur agricole)

| | |
|---|----|
| • Agronomie : productions végétales | 31 |
| • Aménagements paysagers | 31 |
| • Analyse, conduite et stratégie de l'entreprise agricole | 31 |
| • Analyses agricoles, biologiques et biotechnologiques | 39 |
| • Développement, animation des territoires ruraux | 57 |
| • Génie des équipements agricoles | 31 |
| • Gestion et maîtrise de l'eau | 53 |
| • Gestion forestière | 31 |
| • Production horticole | 31 |
| • Productions animales | 31 |
| • Sciences et technologies des aliments | 69 |
| • Technico-commercial | 42 |
| • Viticulture-œnologie | 31 |

CAP (Certificat d'aptitude professionnelle)

| | |
|---|----|
| • Accompagnant éducatif petite enfance | 71 |
| • Agent de propreté et d'hygiène | 53 |
| • Agent polyvalent de restauration | 55 |
| • Art et techniques de la bijouterie-joaillerie | |
| <i>option bijouterie-joaillerie</i> | 47 |
| • Arts du bois | |
| <i>option marqueteur</i> | 85 |
| <i>option sculpteur ornementaliste</i> | 85 |
| <i>option tourneur</i> | 85 |
| • Assistant technique en milieux familial et collectif | 53 |
| • Boucher | 67 |
| • Boulanger | 67 |
| • Carreleur mosaïste | 35 |
| • Charcutier-traiteur | 67 |
| • Charpentier bois | 85 |
| • Chocolatier-confiseur | 67 |
| • Coiffure | 71 |
| • Commercialisation et services en hôtel-café-restaurant | 55 |
| • Conchyliculture (maritime) | 29 |
| • Conducteur d'engins : travaux publics et carrières | 35 |
| • Conducteur d'installations de production | 63 |
| • Conducteur routier marchandises | 81 |
| • Conducteur-opérateur de scierie | 85 |
| • Constructeur bois | 85 |
| • Constructeur de routes | 35 |
| • Constructeur en béton armé du bâtiment | 35 |
| • Constructeur en canalisations des travaux publics | 35 |
| • Construction des carrosseries | 83 |
| • Cordonnerie multiservice | 79 |
| • Couvreur | 35 |
| • Crémier-fromager | 67 |
| • Cuisine | 67 |
| • Déménageur sur véhicule utilitaire léger | 81 |
| • Ébéniste | 85 |
| • Employé de commerce multi-spécialités | 41 |
| • Employé de vente spécialisé | |
| <i>option A produits alimentaires</i> | 41 |
| <i>option B produits d'équipement courant</i> | 41 |
| • Esthétique, cosmétique, parfumerie | 71 |
| • Ferronnier d'art | 47 |
| • Fleuriste | 41 |
| • Glacier fabricant | 67 |
| • Installateur en froid et conditionnement d'air | 49 |
| • Installateur sanitaire | 35 |
| • Installateur thermique | 49 |
| • Instruments coupants et de chirurgie | 63 |
| • Maçon | 35 |
| • Maintenance de bâtiments de collectivités | 35 |
| • Maintenance des matériels | |
| <i>option A matériels agricoles</i> | 25 |
| <i>option B matériels de construction et de manutention</i> | 25 |
| <i>option C matériels d'espaces verts</i> | 25 |

| | |
|---|----|
| • Maintenance des véhicules | |
| option A voitures particulières | 25 |
| option B véhicules de transport routier | 25 |
| option C motocycles | 25 |
| • Maroquinerie | 79 |
| • Mécanicien conducteur scieries et industries mécaniques du bois | |
| option B mécanicien affûteur de sciage, tranchage, déroulage | 85 |
| • Menuisier aluminium-verre | 35 |
| • Menuisier fabricant de menuiserie, mobilier et agencement | 85 |
| • Menuisier installateur | 85 |
| • Métier du pressing | 79 |
| • Métiers de la blanchisserie | 79 |
| • Métiers de la mode - vêtement flou | 79 |
| • Métiers de la mode - vêtement tailleur | 79 |
| • Métiers du football | 55 |
| • Monteur en isolation thermique et acoustique | 35 |
| • Opérateur/opératrice de service - relation client et livraison | 81 |
| • Opérateur/opératrice logistique | 81 |
| • Pâtissier | 67 |
| • Peintre-applicateur de revêtements | 35 |
| • Peinture en carrosserie | 83 |
| • Plâtrier-plaquiste | 35 |
| • Poissonnier écailler | 67 |
| • Préparation et réalisation d'ouvrages électriques | 49 |
| • Propreté de l'environnement urbain-collecte et recyclage | 53 |
| • Réalisations industrielles en chaudronnerie ou soudage option A chaudronnerie | 83 |
| • Réparation des carrosseries | 83 |
| • Réparation entretien des embarcations de plaisance | 25 |
| • Sellerie générale | 79 |
| • Serrurier métallier | 83 |
| • Signalétique et décors graphiques | 47 |
| • Solier-moquetiste | 36 |
| • Staffeur ornementaliste | 36 |
| • Tailleur de pierre | 36 |
| • Tapisser-tapisserie d'ameublement en décor | 79 |
| • Tapisser-tapisserie d'ameublement en siège | 79 |
| • Tonnellerie | 85 |
| • Vendeur-magasinier en pièces de rechange et équipements automobiles | 41 |

Certificat d'aptitude professionnelle agricole

| | |
|---|----|
| • Jardinier paysagiste | 29 |
| • Lad - cavalier d'entraînement | 29 |
| • Métiers de l'agriculture | 29 |
| • Opérateur en industries agroalimentaires | |
| option transformation de produits alimentaires | 68 |
| • Palefrenier soigneur | 29 |
| • Services aux personnes et vente en espace rural | 71 |
| • Travaux forestiers | 29 |

CS (Certificat de spécialisation (agriculture))

| | |
|---|----|
| • Arrosage intégré | 30 |
| • Conduite de l'élevage ovin viande | 30 |
| • Conduite d'un élevage caprin et commercialisation des produits | 30 |
| • Constructions paysagères | 30 |
| • Diagnostic et taille des arbres | 30 |
| • Jardinier de golf et entretien de sols sportifs engazonnés | 29 |
| • Production, transformation et commercialisation des produits fermiers | 30 |
| • Responsable technico-commercial en agroéquipements | 43 |
| • Responsable technico-commercial en agrofournitures | 43 |
| • Restauration collective | 55 |
| • Tourisme vert, accueil et animation en milieu rural | 56 |
| • Tracteurs et machines agricoles utilisation et maintenance | 29 |

CTM (Certificat technique des métiers)

| | |
|-------------------------------------|----|
| • Toilettier canin et félin | 29 |
| • Vendeur en boulangerie-pâtisserie | 41 |

DEUST (Diplôme d'études universitaires scientifiques et techniques)

| | |
|--|----|
| • Bâtiment et construction | |
| spécialité conduite de travaux en éco-construction | 37 |
| • Production et contrôles des produits de santé | 39 |

Diplôme d'école de commerce visé de niveau bac + 4 ou 5

| | |
|--|----|
| • Diplôme de Kedge Business School programme grande école | 44 |
| • Diplôme de l'École supérieure de commerce de La Rochelle | 44 |
| • Diplôme de l'École supérieure de commerce de Pau | 44 |

DEJEPS

(Diplôme d'État de la jeunesse, de l'éducation populaire et du sport)

| | |
|---|----|
| • DEJEPS spécialité animation socio-éducative ou culturelle | 73 |
| • DEJEPS spécialité perfectionnement sportif | 57 |

Diplôme d'État du travail social

| | |
|--|----|
| • Diplôme d'État d'accompagnant éducatif et social spécialité accompagnement à l'éducation inclusive et à la vie ordinaire | 71 |
| • Diplôme d'État d'accompagnant éducatif et social spécialité accompagnement de la vie à domicile | 72 |
| • Diplôme d'État d'accompagnant éducatif et social spécialité accompagnement de la vie en structure collective | 72 |
| • Diplôme d'État d'assistant de service social | 73 |
| • Diplôme d'État de conseiller en économie sociale familiale | 73 |
| • Diplôme d'État de moniteur éducateur | 72 |
| • Diplôme d'État de technicien de l'intervention sociale et familiale | 72 |
| • Diplôme d'État d'éducateur de jeunes enfants | 73 |
| • Diplôme d'État d'éducateur spécialisé | 73 |

Diplôme d'État en santé

| | |
|---|----|
| • Diplôme d'État d'aide-soignant | 71 |
| • Diplôme d'État d'ambulancier | 71 |
| • Diplôme d'État d'auxiliaire de puériculture | 71 |
| • Diplôme d'État de masseur kinésithérapeute | 73 |
| • Diplôme d'État d'infirmier | 73 |

Diplôme d'ingénieur

| | |
|---|----|
| • diplôme d'ingénieur de l'École d'ingénieurs en génie des systèmes industriels | 64 |
| • diplôme d'ingénieur de l'École nationale supérieure d'arts et métiers | |
| spécialité mécanique en partenariat avec l'ITII Aquitaine | 64 |
| • diplôme d'ingénieur de l'École nationale supérieure de chimie, de biologie et de physique de l'Institut polytechnique de Bordeaux | |
| spécialité agroalimentaire et génie industriel en partenariat avec l'IFRIA | 69 |
| spécialité chimie et génie physique | 39 |
| spécialité matériaux | 39 |
| spécialité matériaux composites et mécanique | 39 |

| | |
|---|----|
| • diplôme d'ingénieur de l'École nationale supérieure d'électronique, informatique, télécommunications, mathématique et mécanique de Bordeaux de l'Institut polytechnique de Bordeaux | |
| spécialité réseaux et systèmes d'information | 60 |
| spécialité systèmes électroniques embarqués | 50 |
| • diplôme d'ingénieur de l'École nationale supérieure des sciences agronomiques de Bordeaux Aquitaine | 31 |
| • diplôme d'ingénieur de l'École spéciale de mécanique et d'électricité | 50 |
| • diplôme d'ingénieur de l'École supérieure des technologies industrielles avancées | 64 |
| • diplôme d'ingénieur de l'Institut d'ingénierie informatique de Limoges | 60 |
| • diplôme d'ingénieur du CESI | 64 |
| • diplôme d'ingénieur du CESI | |
| spécialité bâtiment et travaux publics en partenariat avec SUP BTP | 37 |
| • diplôme d'ingénieur du CESI en convention avec l'université de La Rochelle | |
| spécialité bâtiment et travaux publics | 37 |
| • diplôme d'ingénieur du CNAM | |
| spécialité aéronautique et spatial en convention avec l'ISAE-ENSMA, en partenariat avec AEROTEAM | 26 |
| spécialité construction et aménagement en convention avec l'Université de Limoges | 37 |
| spécialité génie industriel en partenariat avec l'ITII Poitou-Charentes | 64 |
| spécialité informatique en convention avec l'Université de Poitiers | 60 |
| spécialité informatique et multimédias | 60 |
| spécialité matériaux en partenariat avec l'ISIP | 39 |
| spécialité mécatronique en convention avec l'université de Poitiers | 64 |

DMA (Diplôme des métiers d'art)

| | |
|----------------------------|----|
| • Arts de l'habitat | |
| option décors et mobiliers | 47 |

DUT (Diplôme universitaire de technologie)

| | |
|--|----|
| • Carrières juridiques | 75 |
| • Génie civil-construction durable | 37 |
| • Génie électrique et informatique industrielle | 50 |
| • Génie mécanique et productique | 64 |
| • Génie thermique et énergie | 50 |
| • Gestion des entreprises et des administrations | |
| option gestion comptable et financière | 75 |
| • Gestion logistique et transport | 81 |
| • Hygiène sécurité environnement | 53 |
| • Mesures physiques | 39 |
| • Réseaux et télécommunications | 59 |
| • Techniques de commercialisation | 43 |

Filière expertise comptable

| | |
|---|----|
| • Diplôme de comptabilité et de gestion | 76 |
| • Diplôme supérieur de comptabilité et de gestion | 77 |

Licence

| | |
|-----------------------------|----|
| • Gestion | 76 |
| • Sciences de la vie | 69 |
| • Sciences pour l'ingénieur | 64 |

Licence professionnelle

| | |
|---|----|
| • Acoustique et vibrations | 50 |
| • Agronomie | 31 |
| • Animation, gestion et organisation des activités physiques et sportives | 57 |
| • Assurance, banque, finance : chargé de clientèle | 76 |
| • Bâtiment et construction spécialité bâtiments bois basse consommation et passifs | 37 |
| • Bâtiment et construction spécialité diagnostic, maintenance et réhabilitation de patrimoine | 37 |
| • Chimie analytique, contrôle, qualité, environnement | 39 |
| • Commerce et distribution | 43 |
| • Commerce spécialité gestionnaire de biens immobiliers | 76 |
| • Commerce spécialité marketing des services et technologies de l'information et de la communication | 43 |
| • Commercialisation de produits et services | 43 |
| • Développement de projets de territoires | 73 |
| • E-commerce et marketing numérique | 43 |
| • Énergie et génie climatique spécialité réhabilitation énergétique du patrimoine bâti | 50 |
| • Génie des procédés pour l'environnement | 53 |
| • Gestion des achats et des approvisionnements | 43 |
| • Gestion et maintenance des installations énergétiques 50 | |
| • Industrie agroalimentaire, alimentation spécialité production et management en industries agro-alimentaires | 69 |
| • Industries agroalimentaires : gestion, production et valorisation | 69 |
| • Industries chimiques et pharmaceutiques spécialité analyses et traçabilité au laboratoire | 39 |
| • Industries pharmaceutiques, cosmétologiques et de santé : gestion, production et valorisation | 39 |
| • Logistique et systèmes d'information | 81 |
| • Maintenance et technologie : systèmes pluritechniques | 64 |
| • Maîtrise de l'énergie, électricité, développement durable | 50 |
| • Management des activités commerciales | 43 |
| • Management des processus logistiques | 81 |
| • Management des transports et de la distribution | 81 |
| • Management et gestion des organisations | 76 |
| • Métiers de la communication : événementiel | 33 |
| • Métiers de la forme | 57 |
| • Métiers de la gestion et de la comptabilité : comptabilité et paie | 76 |
| • Métiers de la GRH : assistant | 76 |
| • Métiers de la GRH : formation, compétences et emploi | 76 |
| • Métiers de la protection et de la gestion de l'environnement | 53 |
| • Métiers de la qualité | 39 |
| • Métiers de la santé : nutrition, alimentation | 69 |
| • Métiers de la santé : technologies | 53 |
| • Métiers de l'énergétique, de l'environnement et du génie climatique | 50 |
| • Métiers de l'entrepreneuriat | 76 |
| • Métiers de l'immobilier : gestion et développement de patrimoine immobilier | 76 |
| • Métiers de l'immobilier : transaction et commercialisation de biens immobiliers | 76 |
| • Métiers de l'industrie : conception et processus de mise en forme des matériaux | 64 |
| • Métiers de l'industrie : industrie aéronautique | 26 |
| • Métiers de l'informatique : administration et sécurité des systèmes et des réseaux | 59 |
| • Métiers de l'informatique : applications web | 59 |
| • Métiers de l'informatique : conception, développement et test de logiciels | 59 |
| • Métiers des administrations et collectivités territoriales | 76 |
| • Métiers des réseaux informatiques et télécommunications | 59 |
| • Métiers du bois | 86 |
| • Métiers du BTP : bâtiment et construction | 37 |

| | |
|---|----|
| • Métiers du BTP : génie civil et construction | 37 |
| • Métiers du BTP : travaux publics | 37 |
| • Métiers du commerce international | 43 |
| • Métiers du décisionnel et de la statistique | 76 |
| • Métiers du design | 47 |
| • Métiers du livre : documentation et bibliothèques | 76 |
| • Métiers du livre : édition et commerce du livre | 33 |
| • Métiers du tourisme et des loisirs | 57 |
| • Réseaux et télécommunications spécialité administration et sécurité des réseaux | 59 |
| • Santé spécialité métiers de la vision, de l'optique et de la lunetterie | 73 |
| • Sécurité des biens et des personnes | 53 |
| • Systèmes informatiques et logiciels spécialité création multimédia | 47 |
| • Systèmes informatiques et logiciels spécialité informatique répartie et mobile | 59 |
| • Technico-commercial | 43 |
| • Techniques du son et de l'image | 33 |
| • Travaux publics spécialité encadrement de chantier | 37 |
| • Valorisation des agro-ressources | 31 |

Master indifférencié (recherche et professionnel)

| | |
|---|--------|
| • Administration économique et sociale spécialité administration et management publics | 76 |
| • Biologie, agrosociences | 31 |
| • Biologie, santé, sciences du médicament spécialité génie physiologique biotechnologique et informatique | 39 |
| • Comptabilité, contrôle, audit | 77 |
| • Contrôle de gestion et audit organisationnel | 77 |
| • Design | 33, 47 |
| • Direction de projets ou établissements culturels | 47 |
| • Droit de l'entreprise | 77 |
| • Droit des affaires spécialité droit, gestion et commerce des spiritueux | 77 |
| • Droit du patrimoine spécialité droit des assurances | 77 |
| • Droit public spécialité droit et administration publics | 77 |
| • Économie appliquée spécialité finance de marché, épargne institutionnelle, gestion du patrimoine | 77 |
| • Finance, comptabilité spécialité finance et ingénierie financière | 77 |
| • Finance, comptabilité spécialité systèmes d'information et contrôle | 60 |
| • Gestion des ressources humaines | 77 |
| • Gestion des risques spécialité management des risques et des systèmes d'information | 60 |
| • Gestion des risques spécialité management des risques industriels et environnementaux | 53 |
| • Informatique | 60 |
| • Ingénierie des systèmes complexes | 64 |
| • Journalisme | 33 |
| • Langues étrangères appliquées | 47 |
| • Maintenance aéronautique | 26 |
| • Management | 77 |
| • Management des systèmes d'information | 60 |
| • Management et administration des entreprises | 77 |
| • Management et commerce international | 44 |
| • Management sectoriel | 77 |
| • Management spécialité gestion des ressources humaines | 77 |
| • Marketing, vente | 69 |
| • Mécanique | 64 |
| • Méthodes informatiques appliquées à la gestion des entreprises | 60 |
| • Monnaie, banque, finance, assurance | 77 |
| • Physique fondamentale et applications | 64 |
| • Santé publique | 73 |
| • Sciences de l'environnement | 53 |
| • Sciences du médicament | 39 |

| | |
|--|----|
| • STAPS : management du sport | 57 |
| • Stratégie et marketing spécialité intelligence économique et communication stratégique | 60 |
| • Stratégie et marketing spécialité management des projets marketing | 44 |
| • Stratégie et marketing spécialité stratégie et management de la communication | 44 |
| • Tourisme | 57 |
| • Urbanisme et aménagement | 77 |

Master professionnel

| | |
|--|----|
| • Chimie spécialité chimie analytique et qualité | 39 |
| • Finance, comptabilité spécialité gestion fiscale | 76 |
| • Psychologie spécialité ergonomie et psychologie du travail | 73 |

Master recherche

| | |
|---|----|
| • Chimie spécialité biomolécules, catalyse et environnement | 39 |
|---|----|

MC (Mention complémentaire)

| | |
|--|----|
| • Accueil dans les transports | 81 |
| • Accueil réception | 56 |
| • Aéronautique | |
| <i>option avionique</i> | 26 |
| <i>option avions à moteurs à turbines</i> | 26 |
| • Agent de contrôle non destructif | 39 |
| • Agent transport exploitation ferroviaire | 81 |
| • Aide à domicile | 71 |
| • Art de la cuisine allégée | 68 |
| • Boulangerie spécialisée | 68 |
| • Coiffure coupe couleur | 71 |
| • Cuisinier en desserts de restaurant | 68 |
| • Employé traiteur | 68 |
| • Joaillerie | 47 |
| • Maintenance des installations oléohydrauliques et pneumatiques | 63 |
| • Maintenance des moteurs diesel et de leurs équipements | 25 |
| • Maintenance des systèmes embarqués de l'automobile | 25 |
| • Maintenance en équipement thermique individuel | 49 |
| • Maquettes et prototypes | 63 |
| • Parqueteur | 85 |
| • Pâtisserie boulangère | 68 |
| • Pâtisserie glacerie chocolaterie confiserie spécialisées | 68 |
| • Peinture décoration | 37 |
| • Plaquiste | 36 |
| • Réalisation de circuits oléohydrauliques et pneumatiques | 63 |
| • Services financiers | 75 |
| • Sommelier | 55 |
| • Technicien en énergies renouvelables | |
| <i>option A : énergie électrique</i> | 49 |
| <i>option B : énergie thermique</i> | 49 |
| • Technicien(ne) ascensoriste (service et modernisation) | 49 |
| • Technicien(ne) en réseaux électriques | 50 |
| • Technicien(ne) en soudage | 83 |
| • Vendeur spécialisé en alimentation | 42 |
| • Vendeur-conseil en produits techniques pour l'habitat | 42 |
| • Zinguerie | 36 |

Section sportive

| | |
|----------------------------------|----------|
| • Section rugby et apprentissage | 106, 118 |
|----------------------------------|----------|

Titre enregistré au RNCP

| | |
|---|----|
| • Acheteur industriel | 43 |
| • Animateur en gérontologie | 72 |
| • Animateur(trice) musical et scénique | 56 |
| • Attaché commercial (réseau Négoventis) | 43 |
| • Auxiliaire spécialisé vétérinaire | 30 |
| • Chargé de développement en œnotourisme | 57 |
| • Chargé(e) de la gestion des ressources humaines | 76 |
| • Chef de projet multimédia (ESTEI) | 60 |
| • Chef de projet systèmes embarqués | 50 |
| • Concepteur de systèmes d'information | 60 |
| • Conseiller en assurance et épargne | 75 |
| • Conseiller financier | 76 |
| • Conseiller technique cycles | 26 |
| • Conseiller(e) services en électrodomestique et multimédia | 50 |
| • Consultant recrutement | 76 |
| • Diplôme d'études supérieures en commerce et management opérationnel (programme Bachelor Business) | 43 |
| • Diplôme management relations clients (programme bachelor) | 43 |
| • Diplôme supérieur de gestion et commerce (programme Kedge Bachelor) | 43 |
| • Dirigeant(e) manager opérationnel(le) d'entreprise | 77 |
| • Expert(e) informatique et systèmes d'information (INGESUP) | 60 |
| • Gestionnaire commercial, spécialisé sport (CNPC) | 43 |
| • Gestionnaire d'unité commerciale option généraliste ou spécialisée (réseau Négoventis) | 43 |
| • Gestionnaire en maintenance et support informatique | 59 |
| • Manager de business unit | 76 |
| • Manager de l'organisation des ressources humaines et des relations sociales | 77 |
| • Manager de systèmes d'information et d'infrastructure | 60 |
| • Manager des systèmes d'information (CESI) | 60 |
| • Moniteur de football | 56 |
| • Négociateur-gestionnaire immobilier | 75 |
| • Préparateur en pharmacie hospitalière | 73 |
| • Responsable commercial pour l'agroalimentaire | 43 |
| • Responsable d'affaires en immobilier | 76 |
| • Responsable de chantier-bâtiment et travaux publics | 37 |
| • Responsable de développement commercial (réseau Négoventis) | 43 |
| • Responsable de la distribution (réseau Négoventis) | 44 |
| • Responsable d'établissement de l'économie sociale et solidaire | 76 |
| • Responsable d'exploitation apicole | 30 |
| • Responsable du développement de l'unité commerciale | 44 |
| • Responsable en commerce international (réseau Négoventis) | 44 |
| • Responsable en gestion des ressources humaines (ISFOGEP) | 77 |
| • Responsable en ingénierie des logiciels | 60 |
| • Responsable en ingénierie systèmes et réseaux | 60 |
| • Responsable en logistique (AFTRAL) | 81 |
| • Responsable logistique | 81 |
| • Responsable management durable QSE | 53 |
| • Responsable qualité hygiène sécurité environnement des entreprises viti-vinicoles | 69 |
| • Secrétaire médical(e) (SOSIM) | 72 |
| • Technicien agricole | 30 |
| • Technicien(ne) services de la maison connectée | 50 |
| • Technicien(ne) services de l'électrodomestique connecté | 50 |
| • Vendeur conseiller sport | 42 |
| • Vendeur de l'électrodomestique et du multimédia | 42 |

Titre professionnel

| | |
|--|----|
| • Accompagnateur(trice) de tourisme | 56 |
| • Agent administratif | 75 |
| • Animateur(trice) d'activités touristiques et de loisirs | 56 |
| • Assistant ressources humaines | 76 |
| • Assistant(e) commercial(e) | 43 |
| • Carreleur(se) | 36 |
| • Charpentier bois | 85 |
| • Chef d'équipe aménagement-finitions | 37 |
| • Chef d'équipe gros œuvre | 37 |
| • Comptable assistant(e) | 75 |
| • Comptable gestionnaire | 76 |
| • Conducteur de pelle hydraulique et de chargeuse pelleteuse | 36 |
| • Conducteur de travaux du bâtiment et du génie civil | 37 |
| • Conducteur(trice) livreur(se) sur véhicule utilitaire léger | 81 |
| • Conseiller(ère) en séjours et voyages | 56 |
| • Constructeur bois | 85 |
| • Constructeur professionnel en voirie et réseaux | 36 |
| • Couvreur-zingueur | 36 |
| • Designer web | 33 |
| • Employé(e) commercial(e) en magasin | 41 |
| • Façadier peintre | 36 |
| • Gestionnaire de paie | 76 |
| • Installateur de réseaux câblés de communications | 59 |
| • Maçon | 36 |
| • Maçon du bâti ancien | 36 |
| • Manager d'univers marchand | 43 |
| • Menuisier de fabrication bois et dérivés | 85 |
| • Métreur | 36 |
| • Monteur-dépanneur frigoriste | 49 |
| • Monteur(se) de réseaux électriques aéro-souterrains | 49 |
| • Peintre en bâtiment | 36 |
| • Responsable de petite ou moyenne structure | 76 |
| • Responsable de rayon | 42 |
| • Secrétaire assistant(e) | 75 |
| • Secrétaire comptable | 75 |
| • Technicien de réseaux câblés de communications | 59 |
| • Technicien d'études du bâtiment en dessin de projet | 37 |
| • Technicien en économie de la construction et étude de prix | 37 |
| • Technicien études en construction bois | 86 |
| • Technicien installateur en chauffage, climatisation, sanitaire et énergies renouvelables | 50 |
| • Technicien supérieur d'études en génie climatique | 50 |
| • Technicien supérieur du bâtiment en économie de la construction | 37 |
| • Technicien supérieur en méthodes et exploitation logistique | 81 |
| • Technicien(ne) d'assistance en informatique | 59 |
| • Technicien(ne) d'intervention en froid commercial et climatisation | 50 |
| • Technicien(ne) métreur(euse) en réhabilitation de l'habitat | 37 |
| • Technicien(ne) réseaux et télécommunications d'entreprise | 59 |
| • Technicien(ne) supérieur(e) du transport terrestre de marchandises | 81 |
| • Technicien(ne) supérieur(e) gestionnaire exploitant(e) de ressources informatiques | 59 |

ADRESSES UTILES ET AUTRES RESSOURCES

Les lieux où s'informer

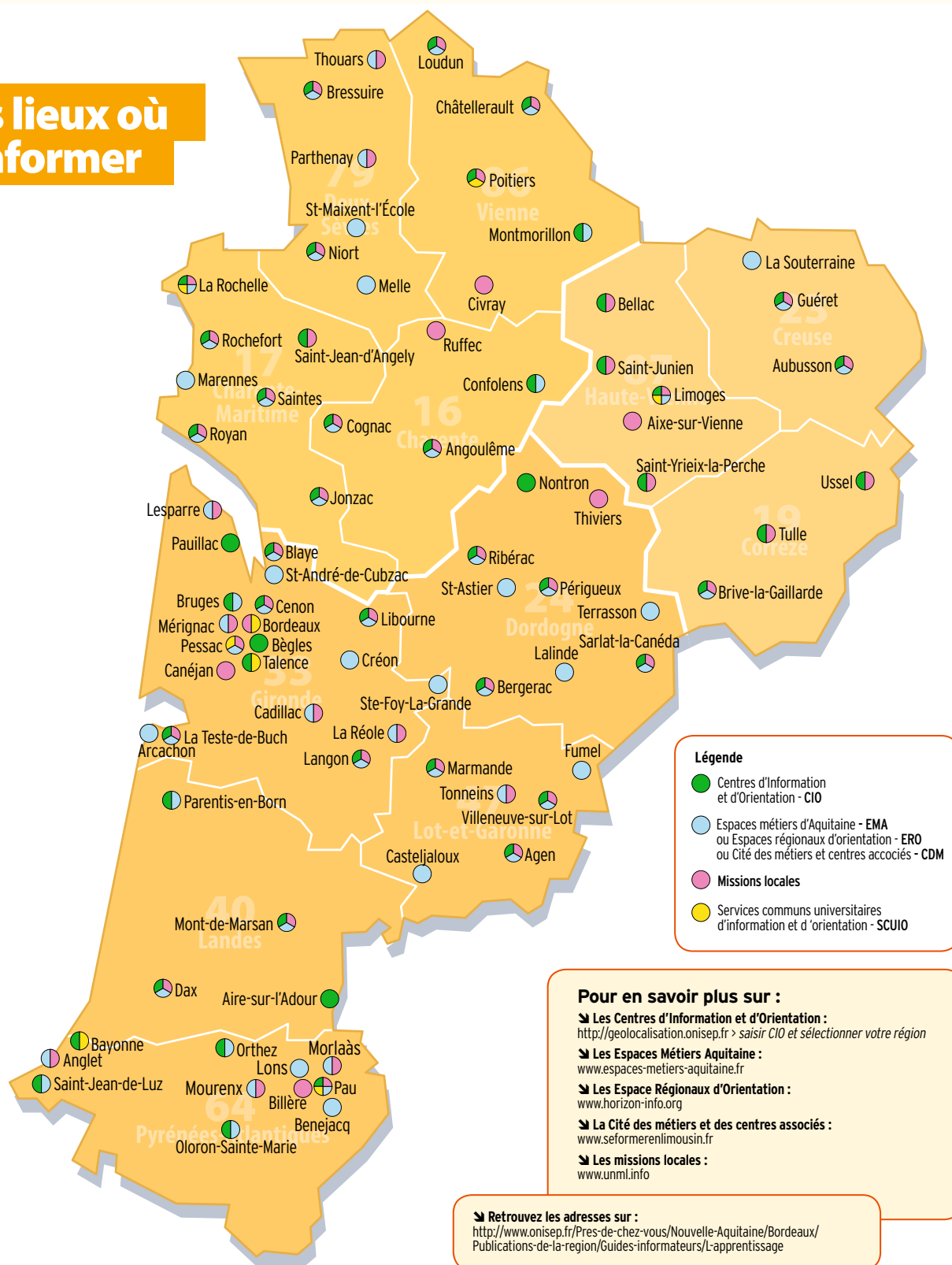

Chambre de commerce et d'industrie (CCI)

Bordeaux 33050 Cedex
2 place de la Bourse, CS 91942
☎ 05 56 11 94 94

Pour en savoir plus :
www.nouvelle-aquitaine.cci.fr

Bayonne Pays Basque ☎ 05 59 46 59 72
Bordeaux Gironde ☎ 05 56 79 50 00
Charente (site de Cognac) ☎ 05 45 36 32 32
Charente ☎ 05 45 20 55 55
Corrèze ☎ 05 55 21 55 21

Creuse ☎ 05 55 51 96 60
Deux-Sèvres ☎ 05 49 28 79 79
Dordogne ☎ 05 53 35 80 81
La Rochelle ☎ 05 46 00 54 00
Landes ☎ 05 58 05 44 50

Limoges et Haute-Vienne ☎ 05 55 45 15 15
Lot-et-Garonne ☎ 05 53 77 10 10
Pau Béarn ☎ 05 59 82 51 11
Rochefort et Saintonge ☎ 05 46 84 11 84
Vienne ☎ 05 49 60 98 00

Chambre d'agriculture

Bordeaux 33075
6 parvis des Chartrons
☎ 05 57 85 40 43

Pour en savoir plus :
www.nouvelle-aquitaine.chambres-agriculture.fr

Charente ☎ 05 45 24 49 49
Charente-Maritime ☎ 05 46 50 45 00
Corrèze ☎ 05 55 21 55 21
Creuse ☎ 05 55 61 50 00

Deux-Sèvres ☎ 05 49 77 15 15
Dordogne ☎ 05 53 35 88 88
Gironde ☎ 05 56 79 64 00
Landes ☎ 05 58 85 45 45

Lot-et-Garonne ☎ 05 53 77 83 83
Pyrénées-Atlantiques ☎ 05 59 80 70 00
Vienne ☎ 05 49 44 74 74
Haute-Vienne ☎ 05 87 50 40 00

Chambre de métiers et de l'artisanat

Bordeaux 33073
46, rue du Général de Larminat
CS 81423
☎ 05 57 22 57 22

Pour en savoir plus :
www.artisanat-nouvelle-aquitaine.fr

Charente ☎ 05 45 90 47 00
Charente-Maritime ☎ 05 46 50 00 00
Corrèze ☎ 05 55 29 95 95
Creuse ☎ 05 55 51 95 30

Deux-Sèvres ☎ 05 49 77 22 00
Dordogne ☎ 05 53 35 87 00
Gironde ☎ 05 56 99 91 00
Landes ☎ 05 58 05 81 81

Lot-et-Garonne ☎ 05 53 77 47 77
Pyrénées-Atlantiques ☎ 05 59 83 83 62
Vienne ☎ 05 49 88 13 01
Haute-Vienne ☎ 05 55 45 27 00

Direction régionale des entreprises, de la concurrence, de la consommation, du travail et de l'emploi (DIRECCTE)

Bordeaux 33074 Cedex
Immeuble Le Prisme
19 rue Marguerite Crauste
☎ 05 56 99 96 12

Pour en savoir plus :
<http://nouvelle-aquitaine.direccte.gouv.fr>

Poitiers 86035 Cedex
47 rue de la Cathédrale
☎ 05 49 50 34 94

Limoges 87032 Cedex
2 Allée Saint Alexis - BP 13203
☎ 05 55 11 66 00

Maison départementale des personnes handicapées (MDPH)

16 CHARENTE

Angoulême 16000
15 boulevard Jean Moulin
☎ 0 800 00 16 00
www.mdp16.fr

23 CREUSE

Guéret 23011 Cedex
2 bis Avenue de la République, BP 59
☎ 05 44 30 28 28
www.creuse.fr/spip.php?article39

40 LANDES

Mont-de-Marsan 40025 Cedex
836 avenue Eloi Ducom
☎ 05 58 51 53 73
www.handicaplantes.fr

79 DEUX-SÈVRES

Niort 79027 Cedex
68 Rue Alsace Lorraine, CS 58737
☎ 05 49 04 41 30
www.deux-sevres.fr/mdph

17 CHARENTE-MARITIME

La Rochelle 17005 Cedex 11
61 rue de Jéricho, CS 50145
☎ 0 800 15 22 15
www.charente-maritime.org

24 DORDOGNE

Périgueux 24016 Cedex
Rue du 26^e régiment d'infanterie
Cité administrative - Bâtiment E
☎ 05 53 02 33 55
<http://mdph.dordogne.fr>

47 LOT-ET-GARONNE

Agen 47916 Cedex 09
1 633 avenue du Maréchal Leclerc
☎ 05 53 69 20 50
www.mdp47.fr

86 VIENNE

Poitiers 86000
39 rue de Beaulieu
☎ 05 49 45 97 77
www.mdp86.fr

19 CORRÈZE

Tulle 19000
21 Espace Cueilie
2 rue du Docteur Ramon
☎ 05 55 93 49 10
www.correze.fr/personnes-agees-et-handicapees/les-personnes-handicapees/la-mdph

33 GIRONDE

Bordeaux 33074 Cedex
Esplanade Charles de Gaulle
CS 51914
☎ 05 56 99 66 99
www.mdp33.fr

64 PYRÉNÉES-ATLANTIQUES

Pau 64000
Rue Pierre Bonnard
☎ 05 59 27 50 50
www.mdp64.fr

87 HAUTE-VIENNE

Limoges 87031 Cedex 1
8 place des Carmes, BP 73129
☎ 05 55 14 14 50
www.haute-vienne.fr/conseil-departemental/ses-actions/personnes-handicapees/la-mdph.html

Pôle emploi

| DÉPARTEMENTS | VILLES | CONTACTS |
|-------------------------|--|--|
| 16 CHARENTE | Angoulême - Barbezieux Saint-Hilaire - Cognac - Confolens - Ruffec |  39 49 numéro unique http://www.pole-emploi.fr |
| 17 CHARENTE-MARITIME | Jonzac - La Rochelle - Rochefort - Royan - Saint-Jean d'Angély - Saint-Pierre d'Oléron - Sainte-Marie de Ré - Saintes | |
| 19 CORRÈZE | Brive-la-Gaillarde - Tulle - Ussel | |
| 23 CREUZE | Aubusson - Guéret - La Souterraine | |
| 24 DORDOGNE | Bergerac - Nontron - Périgueux - Saint-Astier - Sarlat-La-Canéda - Terrasson-Lavilledieu - Thiviers | |
| 33 GIRONDE | Andernos-les-Bains - Bègles - Blanquefort - Blaye - Bordeaux - Cenon - Langon - La Teste-de-Buch - Le Bouscat - Libourne - Lormont - Mérignac - Pauillac - Pessac - Saint-Médard-en-Jalles - Villenave-d'Ornon | |
| 40 LANDES | Dax - Mimizan - Mont-de-Marsan - Parentis - Saint-Paul-lès-Dax - Saint-Vincent-de-Tyrosse | |
| 47 LOT-ET-GARONNE | Agen - Aiguillon - Marmande - Villeneuve-sur-Lot | |
| 64 PYRÉNÉES-ATLANTIQUES | Bayonne - Biarritz - Boucau - Lons - Mourenx - Oloron-Sainte-Marie - Pau - Saint-Jean-de-Luz | |
| 79 DEUX-SÈVRES | Bressuire - Niort - Parthenay - Saint-Léger-de-la-Martinière - Thouars | |
| 86 VIENNE | Chasseneuil-du-Poitou - Châtelleraut - Civray - Loudun - Montmorillon - Poitiers | |
| 87 HAUTE-VIENNE | Bellac - Limoges - Saint-Junien - Saint-Yrieix | |

Agence régionale de santé (ARS)

Bordeaux 33063 Cedex
Espace Rodesse
103 bis rue de Belleville, CS 91704
☎ 05 57 01 44 00

Charente ☎ 05 49 42 30 50
Charente-Maritime ☎ 05 49 42 30 50
Corrèze ☎ 05 55 20 42 18
Creuse ☎ 05 55 51 81 00
Deux-Sèvres ☎ 05 49 42 30 50

Dordogne ☎ 05 53 03 10 50
Gironde ☎ 05 57 01 44 00
Landes ☎ 05 58 46 63 63
Lot-et-Garonne ☎ 05 53 98 83 00

Pyrénées-Atlantiques
☎ 05 59 52 00 33 (Bayonne)
☎ 05 59 14 51 79 (Pau)
Vienne ☎ 05 49 42 30 50
Haute-Vienne ☎ 05 55 45 83 00

Pour en savoir plus :
<https://www.nouvelle-aquitaine.ars.sante.fr/>

Centre régional d'information jeunesse (CRIJ)

Bordeaux 33000
125 cours Alsace et Lorraine
☎ 05 56 56 00 56
www.info-jeune.net

Poitiers 86000
64 rue Gambetta
☎ 05 49 60 68 68
<http://www.ij-poitou-charentes.org>

Limoges 87000
13 cours Jourdan
☎ 05 55 10 08 00
www.crijlimousin.org

Direction régionale de l'alimentation, de l'agriculture et de la forêt (DRAAF)

Bordeaux 33077 Cedex
51 rue Kiéser CS 31387
☎ 05 56 00 42 00

Poitiers 86020 Cedex
15 rue Arthur Ranc - CS 40537
☎ 05 49 03 11 00

Limoges 87039 Cedex 1
Immeuble Le Pastel,
22, rue des Pénitents Blancs - CS 13916
☎ 05 55 12 90 00

Pour en savoir plus :
<http://draaf.nouvelle-aquitaine.agriculture.gouv.fr>

Direction régionale de la jeunesse, des sports et de la cohésion sociale (DRJSCS)

Bruges 33525 Cedex
7 boulevard Jacques Chaban Delmas
☎ 05 56 69 38 00

Poitiers 86020 Cedex
4 rue Micheline Ostermeyer, CS 80559
☎ 05 49 42 30 00

Limoges 87037 Cedex 1
24 rue Donzelot, CS 73707
☎ 05 55 45 24 50

Pour en savoir plus :
<http://nouvelle-aquitaine.drjscs.gouv.fr>

Rectorat

Bordeaux 33060 Cedex
5 rue Joseph de Carayon-Latour
CS 81499
☎ 05 57 57 38 00
www.ac-bordeaux.fr

Poitiers 86022 Cedex
22 rue Guillaume VII le Troubadour
CS 40625
☎ 05 16 52 66 00
www.ac-poitiers.fr

Limoges 87031 Cedex 1
13 rue François Chénieux
CS 23124
☎ 05 55 11 40 40
www.ac-limoges.fr

Service académique d'inspection de l'apprentissage (SAIA)

Bordeaux 33000
Tour de Sèze
3 terrasse Front du Médoc
☎ 05 40 54 70 88

Poitiers 86022 Cedex
22 rue Guillaume VII le Troubadour
CS 40625
☎ 05 16 52 65 36

Limoges 87031 Cedex 1
13 rue François Chénieux
CS 23124
☎ 05 55 11 40 40

Service académique d'information et d'orientation (SAIO)

Bordeaux 33000
Tour de Sèze
3 terrasse Front du Médoc
☎ 05 40 54 71 55

Poitiers 86022 Cedex
22 rue Guillaume VII le Troubadour
CS 40625
☎ 05 16 52 62 32

Limoges 87031 Cedex 1
13 rue François Chénieux
CS 23124
☎ 05 55 11 40 40

Observatoire régional emploi formation (OREF)

Pessac 33600
Aquitaine Cap Métiers (ACM)
102 avenue Canéjan
☎ 05 57 81 45 65
www.aquitaine-cap-metiers.fr

La Rochelle 17044 Cedex 1
ARFTLV
CARIF OREF Poitou-Charentes
15 rue Alsace Lorraine
☎ 05 46 00 32 32
www.arftlv.org

Poitiers 86000
ARFTLV
CARIF OREF Poitou-Charentes
42-44 rue du Rondy
☎ 05 46 00 32 32
www.arftlv.org

Limoges 87000
PRISME Limousin
CARIF OREF Limousin
13 cours Jourdan
Le Carré Jourdan
☎ 05 55 79 36 00
www.prisme-limousin.fr

Liens utiles

SITES NATIONAUX

Apprentissage dans la fonction publique
<http://www.fonction-publique.gouv.fr/score/lapprentissage>

Centre national de ressources pour l'alternance en apprentissage (CNRAA)
<http://eduscol.education.fr/cnraa>

Centre national de ressources pour l'orientation et la mobilité
<http://www.euroguidance-france.org>

Emploi des personnes handicapées
<https://www.agefiph.fr>

Ministère de l'éducation nationale, de l'enseignement supérieur et de la recherche, rubrique "Lycée" puis "Se former par l'apprentissage"
<http://www.education.gouv.fr/cid155/se-former-par-l-apprentissage.html>

Pôle emploi
<http://www.pole-emploi.fr/accueil>

Portail des outils pratiques facilitant la mobilité internationale
<http://www.mobiloutil.eu>

Portail des politiques publiques de l'emploi et de la formation professionnelle
<http://travail-emploi.gouv.fr>

Portail des professionnels de l'éducation, rubrique "Apprentissage"
<http://eduscol.education.fr/pid2318/formation-en-apprentissage.html>

Portail national de l'alternance
<https://www.alternance.emploi.gouv.fr>

Site de l'administration française
<http://www.service-public.fr>

SITES RÉGIONAUX

Région Nouvelle-Aquitaine
<https://www.nouvelle-aquitaine.fr>

L'apprentissage ça rapporte
<http://www.apprentissage-ca-rapporte.fr>

Bourses de l'alternance
<https://www.apprentissage-nouvelle-aquitaine.info/>

05.53.31.31.90 www.mfrperigordnoir.com

CFA
MFR

ALTERNANCE APPRENTISSAGE



Métiers

Orientation →

**Accueil
et Vente**

Enfance

4^e / 3^e

**BAC
PRO**

Accueil
Relation Clients Usagers

CAPa

Services aux Personnes
et Vente SAPVER

CAP

Petite enfance

24590 SALIGNAC-EYVIGUES

 **mfr Salignac**

Le CFA de l'Afpa

Une solution pour votre apprentissage

Des formations accessibles à tous, sans condition de diplôme, dans des métiers qui recrutent dans les secteurs du bâtiment, des travaux publics, de l'informatique, de la vente, de la grande distribution et du tertiaire administratif.

**Une formation
diplômante**

(Titre Professionnel du
Ministère chargé de l'Emploi)

**Une formation
basée sur la pratique
professionnelle**

**Des entrées
tout au long
de l'année**

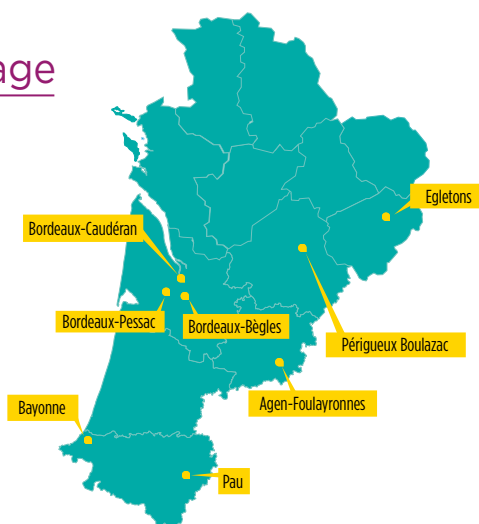

2180396 - Afpa direction de la communication - Mars 2018



CONTACT : 3936 Service 0,06 € / min
+ prix appel

Afpa
CFA Nouvelle-Aquitaine

APPRENTISSAGE



1 CLIC
et **C'EST**
PARTII !!



APPRENTIS

la Région participe à vos frais de déplacement

INSCRIPTIONS ET INFORMATIONS SUR :

aidetransportsapprentis.fr



RÉGION
**Nouvelle-
Aquitaine**

Encourageons aujourd'hui, réussissons demain



**Chambre de Métiers
et de l'Artisanat**

Landes

FORMATION LANDES

Confiez-nous votre talent, nous en ferons un métier



APPRENTISSAGE

De 16 à 30 ans
sauf publics particuliers

5 FILIÈRES

ALIMENTATION
AUTOMOBILE
BEAUTE
DECORATION
COMMERCE VENTE

15 MÉTIERS
30 DIPLÔMES
DU CAP AU BTS

05 58 05 81 80
cfa@cma-40.fr

Visitez notre établissement
sur simple rendez-vous
au 05 58 05 81 80
170, rue Gustave Eiffel
à Mont-de-Marsan



cma-landes.fr

cfa-artisanat40.fr

ADULTE

Salariés, demandeurs d'emploi,
créateurs ou repreneurs d'entreprise

12 CAP EN 1 AN

ALIMENTATION

CAP Boulangerie
CAP Pâtisserie
CAP Boucherie
CAP Charcuterie traiteur

AUTOMOBILE

CAP Carrosserie
CAP Peinture automobile
CAP Maintenance matériels
parcs et jardins

BEAUTE

CAP Coiffure
CAP Esthétique

DECORATION

CAP Tapisserie d'ameublement
CAP Fleuristerie

COMMERCE VENTE

CAP Vente, employé de commerce

05 58 05 81 70
a.lucas@cma-40.fr



ALIMENTATION



AUTOMOBILE



BEAUTE



COMMERCE VENTE



DECORATION

La formation en alternance > **CFA**



ARTISANAT40

